

PIERWSZY SPIS ABONENTÓW TELEFONICZNYCH OKRĘGU DOLNOŚLĄSKIEGO

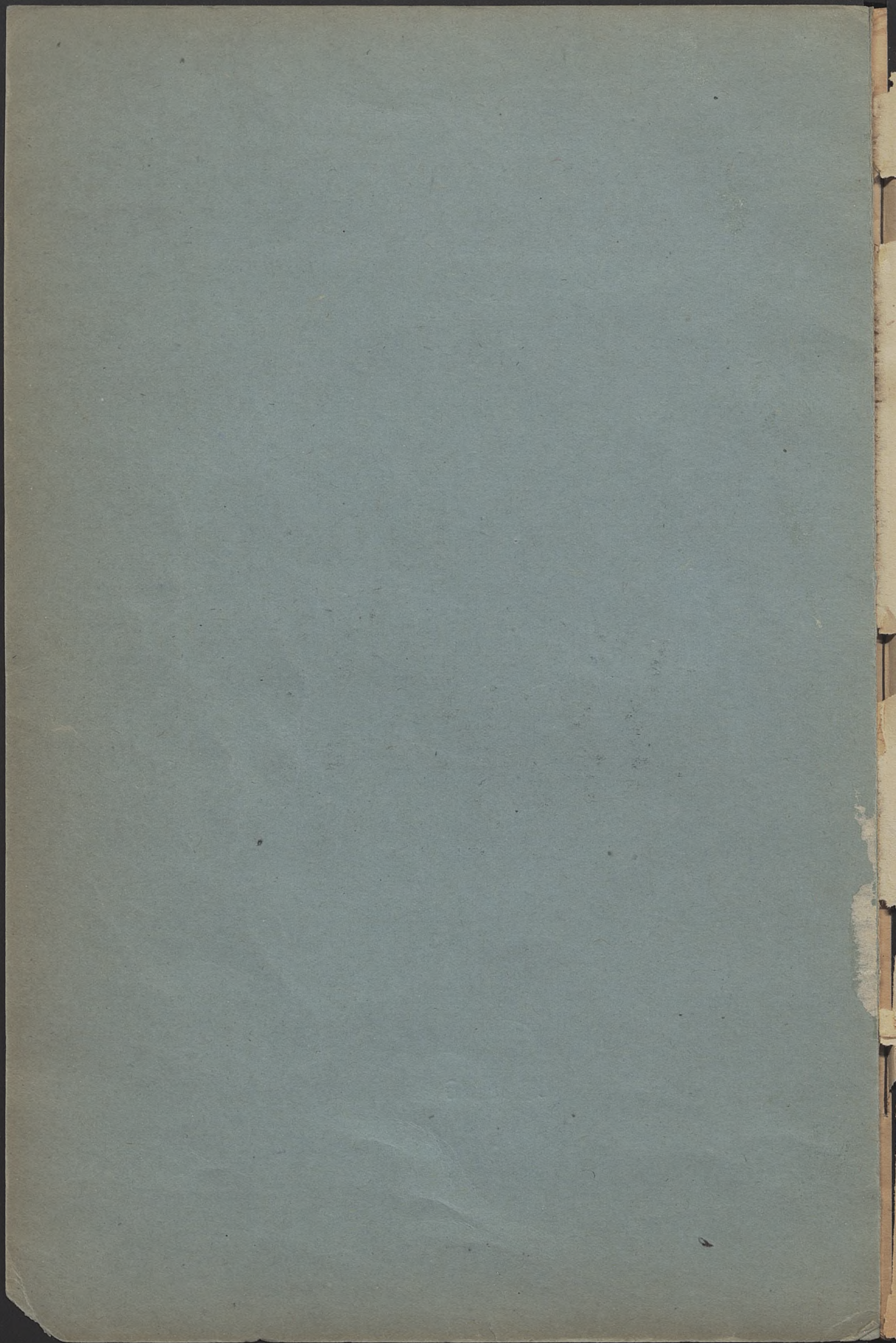

Ratusz wrocławski z r. 1299

1946



JÓZEF BUNDA
WROCŁAW
ul. Krzycka 62

PAŃSTWOWE PRZEDSIĘBIORSTWO „POLSKA POCZTA, TELEGRAF I TELEFON“



PIERWSZY SPIS ABONENTÓW

SIECI TELEFONICZNYCH
DYREKCJI OKRĘGU POCZT I TELEGRAFÓW
WE WROCŁAWIU

na **1946** rok

R A W O P R Z E D R U K U Z A S T R Z E Ż O N E

OBJAŚNIENIA

Przy korzystaniu z telefonów automatycznych, należy stosować się do następujących wskazówek:

1. Upewnić się, jaki ma być wywoływany numer telefonu, z jakim pragniemy rozmawiać.

2. Zdjąć z widełek mikrotelefon, zaczekać na sygnał zgłoszenia się centrali, który usłyszymy w słuchawce.

3. Po usłyszeniu sygnału zgłoszenia nakręcać tarczą numerową żądany numer. Nakręcać należy palcem wskazującym, każdą cyfrę oddzielnie, przestrzegając, aby palec dochodził do języczka oporowego. Po nakręceniu każdej cyfry, należy wyjąć palec z otworu tarczy. Powrotnego obrotu tarczy

nie przyspieszać, ani jej dotykać; ruch powrotny tarczy winien się odbyć samoczynnie.

4. W czasie nakręcania żadanego numeru mikrofon nie może spoczywać na widełkach.

5. W razie pomyłki przy nakręcaniu, należy położyć mikrotelefon na widełki i przystąpić do ponownego nakręcania od początku, lecz dopiero po usłyszeniu z centrali zgłoszenia.

6. Stukanie widełkami nie ma żadnego praktycznego znaczenia i tylko psuje aparat telefoniczny.

7. Po ukończeniu rozmowy mikrotelefon położyć z powrotem na widełki. —

Korzystającym z telefonów przyłączonych do central nieautomatycznych, przy żądaniu połączenia z abonentem posiadającym numer trzy lub czterocyfrowy, zaleca się wymawiać żądany numer w następujący sposób:

np. 345 nie „trzysta czterdzieści pięć“ lecz „trzy czterdzieści pięć“;

np. 27-69 nie „dwa tysiące siedemset sześćdziesiąt dziewięć“, lecz „dwadzieścia siedem sześćdziesiąt dziewięć“.

W czasie burzy nie przeprowadzać rozmów telefonicznych.

OBJAŚNIENIA ZNAKÓW, PODANYCH PRZY NAZWACH CENTRAL TELEFONICZNYCH

L = służba ograniczona dzienna, trwająca w dni powszednie: od godz. 8—12 i 15—18, w dni świąteczne od 8—12 i 15—16.

C = służba całodzienna w dni powszednie: od

1 kwietnia do końca września od 7 do 21, od października do końca marca od godz. 8—21, w dni świąteczne od 8—12 i 15—16.

N = służba ciągła przez całą dobę.

UWADZE ABONENTÓW

Dyrekcja Okręgu Poczty i Telegrafów we Wrocławiu nie bierze żadnej odpowiedzialności za mylne podanie w spisie abonentów numerów telefonów, za niewłaściwe zamieszczanie tekstów, oraz za całkowite pominięcie abonentów.

Umieszczanie nieprawnych abonentów w spisie nie może być podstawą do roszczenia sobie praw do stacji telefonicznej. —



620925

620.925 I

SPIS

placówek Dyrekcji Okręgu Poczt i Telegrafów we Wrocławiu, posiadających urządzenia telefoniczne

Wychodząc z założenia, że w początkowym okresie administracji polskiej na Dolnym Śląsku nie zawsze można odnaleźć nazwę placówki w przywróconym brzmieniu polskim, umieszcza się wyjątkowo w pierwszym wydaniu spis z wyszczególnieniem dawnych nazw niemieckich.

Nazwy miejscowości zaczerpnięto z biuletynu Nr. 1/45 r. Urzędu Generalnego Pełnomocnika Rządu R. P. dla ziem odzyskanych.

Bąkowice	Bankwitz	Karbacz	Krummhübel
Berberysów	Berbisdorf	Karłowice	patrz Wrocław 8
Białobrzecze	Beuthen a. d. Oder	Katarzyn	Kattern
Biały Kamień	Weißstein	Kładzko	Glatz
Bielawa	Langenbielau	Kochanowo	Ullersdorf
Bierutów	Bernstadt	Konary	Königswalde
Biestrzykowice	Eckersdorf	Koźuchów	Freistadt
Bobrowice	Boberröhrsdorf	Krasobór	Grüssau
Bolesławiec	Bunzlau	Krzyżatka	Schmiedeberg
Bolków	Bolkenhain	Krzyżowa	Kreisau
Boża Góra	Gottesberg	Kudowa Zdrój	Bad Kudowa
Brzeg	Brieg		
Brzeg Dolny	Dyhernfurth		
Bystrowice	Peisterwitz	Las Biskupi	patrz Wrocław 12
Bystrzyca	Habelschwerdt	Laskowice k. Olawy	Markstädt
Brzeźnica	Briesnitz	Łądek Zdrój	Landeck Bad
		Leśna	Marklissa
Choina	Kynau	Leśnica	patrz Wrocław 7
Chojnasty	Hernsdorf	Lewinowo	Hummelstadt
Chojnow	Haynau	Lignica	Liegnitz
Chwarzyce	Oberquelle	Lipowa	Leite
Cieplice	Bad Warmbrunn	Lubań	Lauban
Ciepła Woda	Lauenbrunn	Lubawa	Liebau
		Lubień	Löwen
		Lubin	Lüben
		Ludwikowo	Ludwigsdorf
		Lwówek	Löwenberg
		Łagiewniki k. Rychb.	Heidersdorf
		Łomnica	Lomnitz
		Łokietek	Wüstewaltersdorf
		Łozów	Lossen
		Marcinkowice	Märzdorf
		Marciszów	Merzdorf
		Międzybór	Neumittelwalde
		Międzygórze	Wölfelsgrund
		Międzylesie	Mittelwalde
		Milicz	Militsch
		Miłosna	Liebethal
		Mostowice	Langenbrück
		Namysłów	Namslau
		Naroźno	Eckersdorf
		Niedzwiedź	Barndorf
		Niemcza	Nimptsch
		Nowa Ruda	Neurode
		Nowa Sól	Neusalz
		Oborniki k. Wrocł.	Obernigk
		Olawa	Ohlau
		Oleśnica	Oels
		Piastowo	Rothenbach
		Piotrosie	Peterswaldau
		Prochów	Brockau
		Pruśnica	Prausnitz
		Przygórze	Volpersdorf
		Przyłek	Frankenberg
		Psie Pole	patrz Wrocław 10
		Puszczyków	Altheide Bad
Dłużewo	Bad Langenau		
Dobroszyce	Juliäburg		
Dolina	Altreichenau		
Dolina Róż	patrz Wrocław 11		
Domajowice	Thomaskirch		
Domowice	Hausdorf		
Duszyniki	Bad Reinerz		
Frejno	Freychau		
Frybork	Freiburg		
Frydlant	Friedland		
Giercze Puste	Wüstegiersdorf		
Głogów	Glogau		
Głuszyna	Glausche		
Góra Śląska	Cuhrau		
Górzanów	Grafenort		
Gręboszyce	Gramschütz		
Gródek	Wünschelburg		
Grunów	Grunau		
Gryfogóra	Greifenberg		
Jalec	Jeltsch		
Janowice	Jannowitz		
Jar	Goerbersdorf		
Jawor	Jauer		
Jawornik Świdnicki	Königszelt		
Jaworze	Gabersdorf		
Jelenia Góra	Hirschberg		
Jerzchów	patrz Zagórze		
Jordanów	Jordansmühl		
Kamieniec	Kamenz		
Kamienica k. Jel. Góry	Altkamnitz		
Kamienie	Steindorf		
Kamieniogóra	Landeshut		
Kamionkowo	Steinkunzendorf		

Rankowo
Rąbanek
Rąbin
Roztoka
Równe
Rucewo
Rychbach
Rysinów

Skałeczno
Sława
Sobótka
Sokołowice
Sokołowo
Solice Zdrój
Solice Dolne
Sorocin
Spokojna Góra
Srebrna Góra
Stary Strączyn
Strzegom
Strzelce
Strzelin
Sulejewo
Syców
Szklarska Poręba
Szlagowo
Szprotawa
Szunów
Szydłowo
Szymbark
Szymrych
Ścinawa
Środa Wrocł.
Świdnica

Thandorf
Trzebnica
Twarda Góra

Ronersdorf
Ruhbank
Rabischau
Rohnstock
Reichenstein
Rickers
Reichenbach
Reusendorf

Mittelsteine
Schlesiersee
Zobten
Zucklau
Falkenberg
Salzbrunn Bad
Nieder Salzbrunn
Pfaffendorf
Friedenberg
Silberberg
Deutscheck
Striegau
Strehlitz
Strehlen
Sulau
Groß Wartenberg
Schreiberhau
Schlegel
Sprottau
Schönau
Kunzendorf
Schönberg
Schomberg
Steinau
Neumarkt
Schweidnitz

Trebnitz
Festenberg

Ubocze

Wałbrzych
Warta Śląsk Dolny
Wąsosz k. Śl. Góry
Wąglewo
Wielki Smarchów
Wielkie Skaszyce
Wieniec Zdrój
Winiec
Wleń (Lenno)
Wojciechów
Wołów
Wójtowice
Wrocław
Wrocław 7
Wrocław 8
Wrocław 9
Wrocław 10
Wrocław 11
Wrocław 12
Wyganów
Wysoka Góra

Zaborowice
Zagórze
Zakrze
Zawidów
Ząbkowice k. Nisy
Zdrojowice
Zgniły Most
Zgorzelice
Ziembice
Zięplin
Złotoria

Zarów
Zmigród
Zwirów

Seitenberg

Waldenburg
Wartha
Herrnstadt
Hermsdorf
Groß Marchwitz
Scholzshofen
Bad Flinsberg
Winzig
Lahn
Woitsdorf
Wohlau
Woitsdorf
Breslau
Deutsch Lissa
Karlowitz (Karłowice)
Zimpel (Zięplin)
Hundsfield (Psie Pole)
Rosenthal (Dol. Róż)
Bischofswalde
Weigelsdorf
Hohenfriedeberg

Waffendorf
Gnadenfrei
Sackisch
Seidenberg
Frankenstein
Charlottenbrunn
Faulbrück
Görlitz
Münsterberg
Wrocław 9
Goldberg

Saarau
Trachenberg
Kieslingswalde

Altheide Bad
Altkemnitz
Altreichenau

Bad Flinsberg
Bad Kudowa
Bad Langenau
Bad Landeck
Bad Reinerz
Bad Warmbrunn
Bankwitz
Barndorf
Berbisdorf
Bernstadt
Beuthen a. d. Oder
Boberröhrsdorf
Bolkenhain
Breslau
Brieg
Briesnitz
Brockau
Bunzlau

Charlottenbrunn

Deutscheck
Deutsch Lissa
Dyhernfurth

Eckersdorf
Eckersdorf

Falkenberg
Faulbrück
Festenberg
Flinsberg

Puszczyków
Kamienica
Dolina

Wieniec Zdrój
Kudowa Zdrój
Dłużewo
Lądek Zdrój
Duszniki
Cieplice
Bąkowice
Niedźwiedz
Berbersyów
Bierutów
Białobrzezie
Bobrowice
Bolków
Wrocław
Brzeg
Brzeźnica
Prochów
Bolesławiec

Zdrojowice

Stary Strączyn
Leśnica
Brzeg Dolny

Narożno
Biestrzykowice

Sokołowo
Zgniły Most
Twarda Góra
Wieniec Zdrój

Frankenberg
Frankenstein
Freiburg
Freychau
Freystadt
Friedenberg
Friedland

Gabersdorf
Glatz
Glausche
Glogau
Gnadenfrei
Goerbersdorf
Goldberg
Görlitz
Gottesberg
Grafenort
Gramschütz
Greiffenberg
Groß Marchwitz
Groß Wartenberg
Grunau
Grüssau
Guhrau

Habelschwerdt
Hausdorf
Haynau
Heidersdorf
Hermsdorf
Hermsdorf
Herrnstadt
Hirschberg
Hohenfriedeberg
Hummelstadt
Hundsfield

Przyłęk
Ząbkowice
Frybork
Frejno
Kožuchów
Spokojna Góra
Frydlant

Jaworze
Kłodzko
Głuszyna
Głogów
Zagórze
Jar
Złotoria
Zgorzelice
Boża Góra
Górzanów
Gręboszyce
Gryfogóra
Wielki Smarchów
Syców
Grunów
Krasobór
Góra Śląska

Bystrzyca
Domowice
Chojnów
Lagiewniki k. Rychbacha
Wąglewo
Chojnasty
Wąsosz k. Śl. Góry
Jelenia Góra
Wysoka Góra
Lewinowo
Psie Pole

Jannowitz
Jauer
Jeltsch
Jordansmühl
Juliusburg

Kamenz
Karlowitz
Kattern
Kieslingswalde
Königswalde
Königszelt
Kreisau
Krummhübel
Kunzendorf
Kynau

Lahn
Landeshut
Langenbielau
Langenbrück
Lauban
Lauenbrunn
Liebau
Liebenthal
Liegnitz
Leite
Lomnitz
Lossen
Löwen
Löwenberg
Ludwigsdorf
Lüben

Marklissa
Marktstadt
Märzdorf
Merzdorf
Militsch
Mittelsteine
Mittelwalde
Münsterberg

Namslau
Neumarkt
Neumittelwalde
Neurode
Neusalz
Nimptsch
Nieder Salzbrunn

Obernigk
Oberquelle
Oels
Ohlau

Peisterwitz
Peterswaldau
Pfaffendorf
Prausnitz

Janowice
Jawor
Jalec
Jordanów
Dobroszyce

Kamieniec
Karłowice
Katarzyn
Zwirów
Konary
Jawornik Świdnicki
Krzyżowa
Karbacz
Szydłowo
Choina

Wleń (Lenno)
Kamieniogóra
Bielawa
Mostowice
Lubań
Ciepła Woda
Lubawa
Miłosna
Lignica
Lipowa
Łomnica
Łozów
Lubień
Lwówek
Ludwikowo
Lubin

Leśna
Laskowice
Marcinkowice
Marciszów
Milicz
Skałeczno
Międzylesie
Ziembice

Namysłów
Środa Wrocławska
Międzybórz
Nowa Ruda
Nowa Sól
Niemcza
Solice Dolne

Oborniki k. Wrocławia
Chwarzyce
Oleśnica
Olawa

Bystrowice
Piotrolesie
Sorocin
Pruśnica

Rabischau
Reichenbach
Reichenstein
Reussendorf
Rickers
Rohnstock
Ronersdorf
Rothenbach
Rosenthal
Ruhbank

Saarau
Sackisch
Salzbrunn Bad
Schmiedeberg
Schlegel
Schlesiersee
Scholzhofen
Schomberg
Schönau
Schönberg
Schreiberhau
Schweidnitz
Seitenberg
Seidenberg
Silberberg
Sprottau
Steinau
Steindorf
Steinkunzendorf
Strehlen
Strehlitz
Striegau
Sulau

Thomaskirch
Trachenberg
Trebmitz

Waffendorf
Waldenburg
Wartha
Weigelsdorf
Weißstein
Wölfelsgrund
Winzig
Wüstewaltersdorf
Wohlau
Woitsdorf
Woitsdorf
Wünschelburg
Wüstegiersdorf

Volpersdorf

Zobten
Zucklau

Rąbin
Rychbach
Równe
Rysinów
Rucewo
Roztoka
Rankowo
Piastowo
Dolina ¹⁰³ (Wrocl. 11)
Rąbanek

Żarów
Zakrze
Solice Zdrój
Krzyżatka
Szlagowo
Slawa
Wielkie Skaszyce
Szymrych
Szunów
Szymbark
Szklarska Poręba
Świdnica
Ubocze
Zawidów
Srebrna Góra
Szprotawa
Ścinawa
Kamienie
Kamionkowo
Strzelin
Strzelce
Strzegom
Sulejewo

Domajowice
Zmigród
Trzebnica

Zaborowice
Wałbrzych
Warta Śl. Dolny
Wyganów
Biały Kamień
Międzygórze
Winiec
Łokietek
Wołów
Wojciechów
Wójtowice
Gródek
Gierzce Puste

Przygórze

Sobótka
Sokołowice

B

- BAKOWICE** L
- 1 Rozmównica publiczna
 - 2 Posterunek Milicji Obywatelskiej
- BERBERYSÓW** L
- ROZMÓWNICA PUBLICZNA
Patrz: Poczta, Telegraf i Telefon — Jelenia Góra
- BIAŁOBRZESIE** L
- ROZMÓWNICA PUBLICZNA
- BIAŁY KAMIEŃ**
- N — dla abonentów
L — dla rozmównicy
- ROZMÓWNICA PUBLICZNA
Abonenci — patrz automatyczna centrala Wąbrzych
- BIELAWA** L (8-15)
- Patrz: Centrala telefoniczna, automatyczna Rychbach
- BIERUTÓW** C
- 13 Informacje, przyjmowanie telegramów telefonem
 - 9 Komisariat Milicji Obywatelskiej
 - 8 Nadleśnictwo Państw. Oleśnica, Bierutów Zamek
- POCZTA, TELEGRAF I TELEFON
- 12 Naczelnik Urzędu
 - 13 Rozmównica publiczna
- 6 Szkoła Powszechna, Kierownictwo
10 Tymcz. Zarz. Państw., Poddelegatura w Bierutowie
7 Zarząd Miejski.
- BIESTRZYKOWICE** L (8-15)
- ROZMÓWNICA PUBLICZNA
- BOBROWICE** L
- 34 Rozmównica publiczna
 - 24 Elektrownia Wrzeszczyn
 - 28 Gabrych, podsołtys
 - 30 Hertel, rzeźnik, Strzysowice
 - 21 Kłyk, blacharz, Bobrowice 221
 - 14 Koleje Państwowe, dworzec kolejowy
 - 12 Kozyra, sołtys, Bobrowice 156
 - 10 Leśnictwo Państwowe, Bobrowice
 - 3 Majątek Państwowy, Bobrowice
 - 19 Majątek Państwowy, administrator, m.
 - 26 Mleczarnia, biuro
 - 40 —
 - 9 Pardela, rzeźnik
 - 18 Plebania Ewangelicka
 - 2 Posterunek Milicji Obywatelskiej
 - 34 Rozmównica publiczna
 - 6 Rzeźnia Państwowa
 - 8 „Społem“, zakład przetwarzania padliny
 - 37 Stelmach Michał, Bobrowice 133
 - 27 Szkoła Powszechna
 - 38 Urząd Bezpieczeństwa Publicznego
 - 32 Wcisło Maria
 - 23 Zarząd Gminy Bobrowice
 - 4 Zygmunt Franc., sołtys, Wrzeszczyn 10

- BOLESŁAWIEC** N
- 0 Rozmównica publiczna
 - 99 Telegraf, zamawianie rozmów międzymiastowych
 - 21 Pow. Komenda Straży Pożarnej, pl. Limanowskiego
- o—
- 28 Apteka „Pod Gwiazdą“, mgr. Najder Marceli, Kubika 12
 - 14 Burmistrz m. Bolesławiec, gabinet
 - 18 Dworzec Kolejowy P. K. P.
 - 19 Hotel „Piastowski“, pl. Limanowskiego
 - 26 Huta miedzi (Wierau)
 - 23 Kawiarnia, Janowska Stefania, 3-go Maja 6
 - 13 Majątek M. O., B. Chrobrego 12
 - 15 Państw. Przeds. Traktorów i Maszyn Roln., Kubika 27
 - 11 Państw. Zakłady Kamieniarskie i Kamieniołomy „Piaskowiec“, Polna
- POCZTA, TELEGRAF I TELEFON
- 98 Urząd pt., Kancelaria
 - 0 Rozmównica publiczna, informacje
 - 99 Telegraf
- o—
- 6 Pow. Kom. P. P. R., Marsz. Stalina 7
 - 8 Pow. Kom. P. P. S., Kolejowa 18
 - 10 Rej. Kom. Uzupełnień, B. Chrobrego 3
 - 24 Składnica „Społem“, Słowackiego 29
 - 12 Stacja Transformatorowa Elektrycznej
- URZĘDY:
- 20 Nadleśnictwo Państwowe, Kubika 16
 - 3 Państw. Urząd Repatriac., Bol. Chrobrego 2
 - 1 Pełnom. Rządu R. P. na Obw. 36, gabinet, B. Chrobrego 16
 - 17 Pełnom. Rządu R. P. na Obw. 36, m.
 - 29 Pełnom. Rządu R. P. na Obw. 36, aprowizacja, B. Chrobrego 14
 - 5 Pow. Kom. M. O., Marsz. Stalina 37
 - 4 Pow. Urząd Bezpiecz. Publicznego
 - 16 Powiatowy Urząd Inform. i Prop., Kubika 10
 - 7 Powiatowy Urząd Ziemski, Marsz. Stalina 20
 - 22 Tymczas. Zarz. Państw., Marsz. Stalina 38
 - 27 Urząd Skarbowy (Logenstrasse) 13
- o—
- 9 W. B. W. Grupa Zaporowa
 - 30 Zast. Pow. Kom. M. O., m.
 - 2 Zarząd Miejski, pl. Limanowskiego
- BOLKÓW** N
- 11 Rozmównica publiczna
 - 16 Komenda Milicji Obywatelskiej
 - 15 Magistrat m. Bolków
 - 14 Państw. Fabryka Skór Nr. 1
 - 19 „ „ „ 2
 - 10 Państwowy Zakład Lniarski „Wisła“
 - 12 Sobkowiak Heronim
 - 18 Stacja kolejowa

- 17 Urząd Bezpieczeństwa (dod.) kier. U. B., m.
- 13 Zarząd Gminy Wirkanów (dod.) wójt, m.

BOŻA GÓRA

- N
- CENTRALA AUTOMATYCZNA
- Abonenci, przyłączeni do centrali automatycznej w Bożej Górze, uzyskują połączenie telefoniczne między sobą po wybraniu tarczą numerową żadanego numeru.
- 00 Zamawianie rozmów międzymiastowych
 - 81 47 Informacje
 - 1 00 Zgłaszanie uszkodzeń
 - 2 33 Straż Pożarna, Dolna

A

- 81 16 Apteka „Pod Orłem“, pl. Odrodzenia 12
- 1 49 Apteka Sarnecki, Piastowo, Grunwaldzka 2

ARMIA SOWIECKA

- | | |
|------|-------|
| 1 03 | 228 |
| 1 04 | 229 |
| 1 13 | 237 |
| 1 15 | 240 |
| 1 28 | 245 |
| 1 31 | 251 |
| 1 33 | 256 |
| 1 35 | 257 |
| 1 36 | 260 |
| 1 41 | 265 |
| 1 47 | 271 |
| 1 50 | 273 |
| 1 58 | 283 |
| 1 61 | 284 |
| 1 62 | 288 |
| 1 64 | 290 |
| 1 66 | 296 |
| 1 73 | 297 |
| 1 74 | 298 |
| 1 75 | 81 00 |
| 1 76 | 81 02 |
| 1 77 | 81 05 |
| 1 78 | 81 06 |
| 1 79 | 81 07 |
| 1 82 | 81 09 |
| 1 83 | 81 22 |
| 1 90 | 81 26 |
| 1 93 | 81 28 |
| 1 99 | 81 34 |
| 2 04 | 81 35 |
| 2 06 | 81 49 |
| 2 08 | 81 50 |
| 2 09 | 81 61 |
| 2 14 | 81 62 |
| 2 16 | 81 69 |
| 2 19 | 81 70 |
| 2 23 | 81 74 |
| 2 25 | 81 78 |

C

- 1 38 „Cichy Kącik“, kawiarnia, wł. Procha Ludwik, Piastowo, T. Kościuszki 54
- 1 89 „Częstochowianka“, restauracja, wł. Zaleziński Marian, Podgórna 1

D

- 2 93 „Dalgaz“, gazownia przem. dolnośląskiego, Piastowo
- 1 27 „Dalgaz“, gazownia przem. dolnośląskiego, Boża Góra
- 81 11 Danielczyk Józef, sklep masarski, Młoty, Żeromskiego 29

81 10 Drukarnia Państw., M. Żymierskiego 31

E

2 74 Ekspozytura Spółki Brackiej, Zamkowa 35

G

2 01 Gajówka, Stary Lasek
1 02 Gminna spółdzielnia „Samopomoc Chłopska“, Zamkowa 35
2 22 „Góralka“, restauracja, wł. Les Antoni, Zamkowa 11

K

2 70 Kalisiecka Helena, kupiec, m., Zalesie Dolne 101
1 59 Karweta Tadeusz, wytwórnia wędlin, Dolna 9

KOLEJ

1 06 Stacja Kolejowa Osobowa, Kuźnica Górską
1 55 Stacja Kolejowa, zawiadowca stacji, Boża Góra
81 24 Stacja Kolejowa, zawiadowca stacji, Piastowo
81 17 Stacja Kolejowa, Kasa Towarowa, Boża Góra
81 59 Stacja Kolejowa, Kasa Towarowa, Młoty

—o—

81 54 Koszarski Henryk, sklep spożywczy, pl. Odrodzenia 10
2 92 „Krakowianka“, restauracja, wł. A. Wróbel, pl. Odrodzenia 4
2 61 Kramarczyk Mieczysław, sklep spożywczy, Kolejowa 47
1 05 Kramarczyk Antonina, kupiec, m., pl. Odrodzenia 5/6
1 19 Król Władysław, warsztaty mech., Marsz. Stalina 17
1 57 Libera Marceli, sprzedaż tow. kol.
2 75 „Letnia Góra“, restauracja, wł. Chroszcz Franciszek, Piastowo, Słowackiego 21

M

1 96 Małęczak Jan, wójt gminy Piastowo, m.
81 18 Markiewicz Janina, kupiec, m., Kopalniana 15

MILICJA OBYWATELSKA

81 56 Milicja Obywatelska, gabinet komendanta, Krótka
81 57 Milicja Obywatelska, dyżurny, Krótka
2 55 Milicja Obywatelska, komendant, m., Dolna
2 53 Milicja Obywatelska, Gonera, zastępca kmtda, m., Piaskowskiego 45
1 81 Milicja Obywatelska, Piastowo, T. Kościuszki 1
2 49 Milicja Obywatelska, Czarnolesie
2 94 Pow. Komenda M. O., Kamienio-góra, Zalesie Dolne Nr. 21

N

81 76 Nowiński Jan, sklep rzeźniczy i restauracja, Czarnolesie 115

O

2 33 Ochotnicza Straż Pożarna, Dolna
2 62 Orzechowski Czesław, wędliniarz, Kopalniana 13

P

81 60 Państw. Monopol Spiryt., pl. Odrodzenia 4
1 46 Państw. Zarząd Osiedli Gór. Dolnośl. Przem. Węglow., Adm. Boża Góra, Górska 4
2 13 Państw. Majątek Czarnolesie
1 60 Piekarnia „Dąbrowska“, wł. Pacan Lucjan, Piastowo, Traugutta 21

POCZTA, TELEGRAF I TELEFON

Urząd Poczto-Telekom. Boża Góra, Szkolna 9
81 48 Naczelnik Urzędu, gabinet
1 20 Telegraf, przyjmowanie telegramów telefonem, rozmównica, oraz przyjmowanie wezwań do rozmównicy
1 00 Zgłaszanie uszkodzeń telef. (Monter)
81 47 Informacje i reklamacje
81 45 Urząd pt. Piastowo

—o—

2 54 Przeds. Budowl. pod Zarz. Państw. Min. Odbud., Piaskowskiego 46

PRZEMYSŁ

2 93 „Dalgaz“, gazownia przem. dolnośląsk., Piastowo, Staszica 5
1 27 „Dalgaz“, gazownia przem. dolnośląsk., Boża Góra
2 43 Dolnośląskie Zjedn. Węglowe, Piastowo, Traugutta 20
81 41 Fabryka Konfekcji Nr. 2, pod Zarz. Państw., Piaskowskiego 27
2 69 Fabryka Konfekcji Nr. 3, pod Zarz. Państw., Łączna 8
2 77 Fabryka pantofli drewnianych, wł. Chmielowski Wiktor, Starogórska 2
81 01 Kopalnia szpatu ciężkiego, Wiejska 1a
1 07 Kopalnia „Wiktoria“, kierownik, Młoty
1 59 Młyn wodny, Czarnolesie, Czarnolesie 32
1 52 Państw. fabryka czapek i kapeluszy, Zalesie Dolne
2 31 Państw. Browar Parowy, Browarna 8
1 32 Państw. Tartak, gabinet kier., Piaskowskiego 4
1 53 Zjedn. Energ. Okr. Dolnośl., Nowokolejowa 4
1 54 Zjedn. Energ. Okr. Dolnośl., Piastowo

R

1 30 Restauracja „Pod Parowozem“, W. Podkocka, Piastowo, Traugutta 2

S

81 52 Smektała Ignacy, sklep spożywczo-kolonialny, Marsz. Stalina 1
1 26 „Solidarność“, wł. Pasowicz Władysław, Dolna 7/8
81 08 —
1 98 Soltys Gromady Młoty, T. Kościuszki 2
1 42 Spółdzielnia „Pionier“, Zamkowa 10
81 30 Spółdzielnia „Pionier“, Piastowo, Słowackiego 11

T

2 79 Tomkiewicz Stefan, burmistrz gm. Czarnolesie, m., Czarnolesie 152

2 63 Tymczas. Zarząd Państw., Delegatura, Ogrodowa 6

U

1 86 Urząd Bezp. Publicznego, Piastowo

W

2 64 Warsztaty Mech. P. P. S., Czarnolesie
81 21 „Wielkopolanka“, restauracja, wł. Sierant Gertruda, Rynkowa 5

Z

2 21 „Zakopianka“, restauracja, wł. Małkol Walentyna, Młoty, T. Kościuszki 4

ZARZĄD MIEJSKI

2 34 Centrala
2 35 —
2 36 —
(dod.) 43 Kasa
„ 34 Sekretarz
„ 28 Intendent
„ 27 Gabinet burmistrza
„ 45 —
„ 32 Referat Komunikacyjny
„ 35 Kierown. Apropowizacji i Handlu
„ 36 Urząd Stanu Cywilnego
„ 37 Referat Ogólno-Admin.
„ 38 Osadnictwo
„ 41 Biuro Ewid. i Kontrola Ruchu Ludności
„ 39 Referat Wojskowy
2 81 Chenczke H., burmistrz, m., Zamkowa 1
81 72 Targowski Tadeusz, zastępca burmistrza, m., pl. Odrodzenia 12
81 29 Szczagiel Edward, sekretarz, m., Dolna 3

—o—

1 22 Zarząd Gminy Piastowo
1 23 Zarząd Gminy Piastowo, centrala telefoniczna
(dod.) 11 Centrala telef.
„ 10 Oddział Budżetowy
„ 12 Informacja i Prop.
„ 13 Sekretarz, gabinet
„ 14 Referat Wojskowy
„ 15 Dział Gospod.
„ 16 Wójt, gabinet
„ 17 Sekretariat
„ 18 Apropowizacja
„ 19 Urząd Stanu Cywilnego
2 39 Zarząd Gminy Stary Lasek
1 71 „ Gromady Jabłoń
1 94 „ Gminy Zbiorowej w Czarnolesiu
81 14 „ Gminy Zalesie Dolne
81 31 „ Gromady Młoty
2 27 „Zbyszek“, restauracja, wł. Prychubczak Mieczysław, Młoty, T. Kościuszki 23

BRZEC**N**

99 Rozmównica publiczna
98 Telegraf, informacje, przyjmowanie telegramów telefonem
97 Zgłaszanie uszkodzeń
25 Straż Pożarna, Ogrodowa 16

—o—

19 Bank Spółdzielczy „Społem“, Oddział, Długa
31 Gawędzki Antoni dr., Polna 33
30 Inspektorat Szkół Powsz., Kolejowa 12

- 12 Koziorowski kpt., m., Robotnicza 6
 10 Miejskie Zakłady Elektryczne, Doroty 10
 133 Miejskie Zakłady Wodociągowe, stacja pomp, Garszowice
 134 Miejskie Zakłady Wodociągowe, wieża ciśnień, Doroty 3
 107 Milicja Obywatelska, Komenda Pow., Piastowska 6 (dod.) wartownia
 11 Milicja Obywatelska Miejska, Komisariat, Piastowska 34
 14 Oddział Informacji i Propagandy, Piastowska 38
 18 Państw. Przedsięb. Traktorów i Maszyn Roln., Marsz. Żymierskiego 56

POCZTA, TELEGRAF I TELEFON

- Obwodowy Urząd p. t. Brzeg 1, Ogrodowa
 100 Naczelnik urzędu p. t.
 98 Telegraf
 99 Rozmównica publiczna
 97 Zgłaszanie uszkodzeń
 36 Urząd Poczto-telekomunikacyjny Brzeg 2, dworzec kolejowy
 24 Polski Czerwony Krzyż, Kamienica 3
 108 Pow. Urząd Bezpieczeństwa Publicznego, kier.
 (dod.) wartownia
 17 Prezes Sądu Okręgowego, Lipowa 17
 16 Prokurator Sądu Okręgowego, Lipowa 17
 20 Rej. Komenda Uzupełnień, Urzędnicza 7
 33 Spółdzielnia Roln.-Handl. „Jedność“, Garbarska 12-13
 23 Szkoła Powszechna, Kierownictwo Lipowa 8
 25 Straż Pożarna, Ogrodowa 16
 18 Szpital Powszechny, Lipowa 10
 15 Tymczasowy Zarząd Państw., Delegatura, Kolejowa 10
 109 Urząd Pełnomocnika Rządu R. P. na obw. nr. 1 Doln. Śl. w Brzegu, sekretariat (dod.) gab. Pełnomocnika Rządu R. P.
 32 Urząd Skarbowy, Rydla 14
 22 Więzienie, naczelnik, Lipowa 9
 113 Wojsko Sow., centrala
 126 „ „ „ „ „ Dtwo
 6 Zarząd Miejski, Piastowska 6
 27 Związek Gospod. Spółdz. „Spółem“, Kolejowa 27

BRZEŹNICA L

ROZMÓWNICA PUBLICZNA (patrz Warta)

BYSTROWICE L

- 3 Posterunek Milicji Obywatelskiej
 5 Nadleśnictwo Olawa

BYSTRZYCA N

CENTRALA AUTOMATYCZNA

Abonenci, załączeni do centrali automatycznej w Bystrzycy, uzyskują połączenie między sobą po wybraniu tarczą numerową żądanego numeru abonenta.
 0 Zamawianie rozmów międzymiastowych

- 201 Przyjmowanie telegramów telefoniem, informacje
 444 Straż Pożarna

A

- 268 Administrator maj. państwowego, Krukowicz Antoni, Okrzei 14
 291 Administrator maj. państwowego, Kroczek Szczepan, Koliba
 409 Administrator maj. państwowego, Stara Bystrzyca, Postrożny Jan
 213 Administrator maj. (Weissbrodt)
 419 Apteka „Pod Lwem“, Okrzei 5a
 419 Apteka „Pod Orłem“, pl. Wolności

B

- 345 Bank Spółdzielczy, Urbanik Józef, Okrzei 42
 324 Bednarek Stanisław, Wojska Polskiego 55
 325 Bilnik Janina, sklep spożywczy, Okrzei 32
 463 Borowik Józef, Wojska Polskiego 51

D

- 227 Dajewski Stefan, sklep spożywczy, Kościelna 6
 469 Dobija Józef, dyr. rzeźni, m., pl. Wolności
 231 Dobosz Leon, zakład malarsko-lakierniczy, Marsz. Żymierskiego 1
 327 Domański Mikołaj, m., pl. Wolności 11
 277 Drogeria, Sułkowski Zygmunt, pl. Wolności 4
 357 Drukarnia Państwowa, Okrzei 1
 541 Dyrekcja Państw. Gimnazjum i Liceum, Wojska Polskiego 5
 321 Dysa, dom handlowy, Okrzei 5
 247 Dziewulski Stanisław, m., pl. Wolności 5

E

- 209 Ekspedycja, Friedrich & Co, Dworzec Główny
 498 Ekspedycja towarowa, Dworzec Główny
 401 Elektrownia Miejska, Nadbrzeżna
 367 Elektrownia, rozdzielnia prądu, Grabowo

G

- 285 Galle Stanisław, masarnia, pl. Szpitalny 6
 289 Georgel Eugeniusz, hodowla koni, Grabowo
 541 Gimnazjum i Liceum Państw., Dyrekcja, W. Polskiego 5
 417 Głowacz Kom. Pow. Urzędu Ziemskiego
 226 Gminna Spółdzielnia „Samopomoc Chłopska“, sklep Nr. 1, pl. Woln.
 430 Gminna Spółdzielnia „Samopomoc Chłopska“, sklep Nr. 2, róg Siennej i Okrzei.
 489 Gminna Spółdzielnia „Samopomoc Chłopska“, sklep Nr. 3, Sienna 17
 289 Hodowla koni, Georgel Eugeniusz, Grabowo
 275 Hotel restauracja „Marysieńka“, Walczak Czesław, pl. Szpitalny 2

I

- 311 Insp. Pow. Zakł. Ub. Wzajem., W. Polskiego 5
 297 Inspektorat Szkolny, W. Polskiego 10

- 347 Inspektorat Szkolny, Wojska Polskiego 41

K

- 468 Kania Zygmunt, „Uniwersum“, towary mieszane, Okrzei 6
 243 Karwaciński, kpt., Wojska Polskiego 25
 217 Katyński Florian, pl. Wolności 19
 465 Kierownictwo Publiczn. Szkoły Powsz., Wojska Polskiego 5
 280 Kino „Warszawianka“, Słowackiego 2
 416 Klaus, m., Sportowa 6
 490 Kokosiński, dr., m., Wojska Polskiego 4
 212 Kozak Stanisław, Kierownik Sądu Grodzkiego
 258 Kom. Kasa Oszczędności, pl. Wolności
 497 Kopiec Wanda, m., Willowa 29
 290 Kurt Wocker, m., Nadbrzeżna
 236 Kuźmiński, Kościelna 20

L

LEKARZE

- 490 Kokosiński, dr., m., Wojska Polskiego 4
 235 Polkowska, lek. dent., Kościelna 3
 471 Szarota, dr. lek., m.
 285 Zakowski Zenon, pow. lek. weter., Mickiewicza
 225 Leśnictwo Państwowe, Grabowo
 460 Leśnictwo, Neubrun
 308 Lasy Państwowe Śmiechowo, Zarząd

M

- 473 Magazyn bławatno — konfekt., B-cia Streich, pl. Wolności 9
 423 Malej Aleksander, sklep spożywczy, Okrzei 8
 285 Masarnia, Galle St., pl. Szpitalny 6
 288 Masarnia „Samopomoc Chłopska“
 233 Miejska prac. krawiecka, Okrzei 11
 484 Miejski Ośrodek Zdrowia, pl. Wolności 4

MILICJA OBYWATELSKA

- 218 Pluton operacyjny, Wojska Polskiego 1
 232 Wartownia, Wojska Polskiego 1
 272 Wywiad Śledczy
 300 Ref. Pol. Wyt. Wych. W.
 377 Koszary M. O., pl. Wolności
 474 Kopik por., m., Sportowa 6
 397 Pow. Kom. M. O., gab. k-dta, Wojska Polskiego 10
 433 Pow. Kom. M. O., wartownia, Wojska Polskiego 9
 297 Pow. Kom. M. O., ref. pers. (dod.) komendant, gabinet
 352 Nowakowski Tadeusz, sierż. podch.
 270 Komendant M. O., m., W. Polskiego 5
 293 Marciszak, plutonowy, m., 1-go Maja 1
 306 Młyn miejski, Nadbrzeżna 14
 462 Młyn Stara Bystrzyca,
 467 Młyn Karger, kier. Mrowiec A., Grabowo
 411 Młyn Łomnica
 239 Młyn Schneidera

N

- 337 Nijkowski Zygmunt, m., Hetmańska 23

O

2 24 Okręgowa Mlec. Spółdzielcza, Kładzka 25

P

3 63 Państw. Tartak i Fabryka Pudełek, Kubica, pl. Wolności 10

PAŃSTW. URZĄD REPATRIACYJNY

2 67 Punkt etapowy
3 04 Referat Osadn. Wiejsk.
3 09 Kierownik, gabinet
3 73 Referat Osadn. Miejsk.
4 00 Referat Ogólny

2 20 Państw. Centrala Handlowa w Warszawie, Obw. Bystrzyca
3 33 Parafia rzymsko-kat., pl. Kościelny
3 18 Pawulski Romuald, m., Grabowo
2 19 Peszyńska St., restauracja, Bystrzycka 44
3 76 Piekarnia, Piek Stefan, pl. Wolności 8
3 15 Piekarnia „Radomska“, Wróblewski Wł., Kościelna 15
2 54 Piekarnia Rosyjska, Fabryczna 22
3 23 Pietrzykowski Wł., 1-go Maja 21
3 78 Piekarnia, Wicenes E., Okrzei 32

POCZTA, TELEGRAF I TELEFON

Obwodowy Urząd pt. Bystrzyca

2 02 Naczelnik urzędu, gabinet
2 03 Kasa Główna
2 01 Telegraf
0 Centrala telefoniczna
2 06 Rozmównica publiczna
2 07 „ „ „ „
2 04 Okienka „ „ „ „
2 05 Kierownik Techniczny
2 08 Dział liniowy
2 11 Pogotowie techniczne
2 35 Polkowski, lek. dent., Kościelna 3
4 58 Polskie Stronnictwo Ludowa
2 59 Pow. Kom. P. P. S., Okrzei
3 87 Pow. Kom. P. P. R., pl. Wolności
3 80 Pow. Urząd Inform. i Prop., Starościńska
2 22 Pow. Urząd Samoch.
2 64 Pow. Urząd Ziemski
4 17 Pow. Urząd Ziemski, Głowacz, komisarz.
4 18 Pow. Urząd Ziemski, Magistrat

PRZEMYSŁ

4 48 Fabryka pudełek karton., Gorzawska
3 02 Fabryka zapalek Nr. 1, Mickiewicza 20
2 15 Fabryka zapalek Nr. 2, Długa 11
3 68 —
4 07 Kierownik Oddziału Deleg. Min. Przem. na III Okręg Dolnego Śląska, Wojska Polskiego 14
3 06 Młyn Miejski, Nadbrzeźna 14
4 11 Młyn Płomnica
2 39 Młyn Schneidera
4 62 Młyn Stara Bystrzyca

CHOJNASTY

CENTRALA AUTOMATYCZNA

Abonenci, załączeni do automatycznej centrali w Chojnastach, uzyskują połączenie między sobą po wybraniu tarczą numerową żądanego numeru.

3 16 Państwowa Fabryka Przem. Drzewnego, Wojska Polskiego 14
2 34 Państwowa Fabryka Tektury, Stara Bystrzyca
4 41 Państwowa Fabryka Wagonów, filia, N. Bystrzyca (Hemmer)
4 96 Państwowa Papiernia, N. Bystrzyca
2 62 Państwowa Przeds. Traktorów i Maszyn Rolniczych, Kucharski Józef, Fabryczna 34
3 53 Państwowa Przeds. Traktorów i Maszyn Roln., Kucharski Józef, Kolejowa 100
3 63 Państw. Tartak i Fabryka Pudełek, Kubiec Wojciech, pl. Wolności 10
4 82 Przeds. Budowl. i Tartak
2 69 Wytwórnia Wód Gazow., Nadbrzeźna 4
2 14 Zjedn. Energet., 1-go Maja 19
4 65 Publiczna Szkoła Powsz., Wojska Polskiego 5

R

2 65 Radiowęzeł, pl. Wolności
2 26 Ratajczyk, m., Wojska Polskiego 14
3 46 Rejonowy Zarząd Drogowy, Słowackiego
3 71 Riedel Feliks, m., N. Bystrzyca
3 67 Rozdzielnia Prądu, Grabowo

S

3 68 Sarzyński, dyr. fabryki zapalek Nr. 2
2 12 Sąd Grodzki, kier. Kozak Stanisław
2 50 „Społem“, kier. Skarbek, m., Międzyłęśna 26
4 92 Biuro, Międzyłęśna 26
2 57 Magazyn główny, Kolejowa 2
2 26 Spółdzielnia gminna „Samopomoc Chłopska“, sklep Nr. 1, pl. Wolności
4 30 Spółdzielnia gminna „Samopomoc Chłopska“, sklep Nr. 2
4 89 Spółdzielnia gminna „Samopomoc Chłopska“, sklep Nr. 3, Sienna 17

STAROSTWO POWIATOWE

2 87 Starosta, gabinet
3 30 Starosta, m.
2 21 Wicestarosta, gabinet
3 36 Wicestarosta, m.
2 51 Wydział Aproprowiacji
3 34 Wydział Zdrowia, dr. Szarota
3 43 Referat Polityczny
3 75 Sekretariat
4 40 Ref. Osiedl., Starościńska
4 43 Ref. Pomiarów, Okrzei 22
3 30 Starosta, m.
3 46 Rej. Zarz. Drog.
3 10 Stołówka Handlowców, Kolejowa Nr. 102
4 53 Stołówka Pow. Urzędu Ziemsk., pl. Wolności 24
3 17 Stołówka Starościńska, pl. Wolności 16

3 52 Stołówka Starościńska, Okrzei 12
4 05 Stołówka Stronnictwa Ludowego, pl. Wolności 22
3 12 Stołówka Zarządu Miejskiego, pl. Wolności 27
2 38 Stępiński Bolesław, restauracja, Międzyłęśna 21
2 77 Sułkowski Zygmunt, drogeria, pl. Wolności 4
4 71 Szarota, dr. lek., m.
4 65 Szkoła Powszechna, kier., Wojska Polskiego 5
2 60 Szpital Powszechny, kancelaria, Okrzei 18
3 39 Szpital Powszechny, Okrzei 18

U

4 86 Ubezpieczalnia Społeczna, Okrzei 21/22
4 39 Uleysz, m.
4 68 „Uniwersum“ Tow. m., Kania Wł., Okrzei 6
4 45 Urząd Bezpieczeństwa Publiczn., komendant, gabinet
2 45 Urząd Bezpieczeństwa Publiczn., posterunek Zabłocie
2 76 Urząd Bezpieczeństwa Publiczn., centrala
2 84 Urząd Bezpieczeństwa Publiczn., przepustownia
2 55 Urząd Skarbowy, Mickiewicza
2 56 —
3 13 Urząd Wodno-Meliorac., 1-go Maja 23

WOJSKO SOWIECKIE

3 55 Elewator Zbożowy
3 88 Schwarzer, m., pl. Wolności
4 10 Warsztat Rep. Sam.
4 56 Zakłady Kuhlmanaa
4 57 —
4 27 Zarząd majątku Wilkowo

Z

3 03 Zabłocki Stef., dyr. fabr. zapalek Nr. 1
3 31 Zakład Malarsko-lakierniczy, Dobosz Leon, Marsz. Żymierskiego 1
4 34 Zakład Masarski, Grabowo
4 80 Zakład Masarski, Piórczyk Józef, Wojska Polskiego 46
3 88 Zakład Masarski, Stara Bystrzyca
4 69 Zakład Reparat. Sam.
4 47 Zborowski M., m., Okrzei 25

ZARZĄD GMIN.

3 28 Zarząd Gminy Stara Bystrzyca
3 61 Zarząd Gminy Grabowo
3 86 Zarząd Gminy Nowa Bystrzyca
3 96 Zarząd Gminy Zabłocie
3 91 Zarząd Gminy (Spätenwalde)
3 94 Zarząd Gminy (Glasendorf)

ZARZĄD MIEJSKI

2 81 Burmistrz, gabinet
4 91 Burmistrz, m.
3 48 Sekretariat
3 49 Urząd Leśny
3 31 Rzeźnia Miejska

C

Polączenie z abonentami Cieplice uskutecznia się po wybraniu tarczą numerową numeru 9 a, a następnie numeru danego abonenta.

0 Zamawianie rozmów międzymiastowych i przyjmowanie telegramów telefonem

2 20 Informacje

A

4 06 Administracja Majątku Ziemskiego (Giersdorf)
4 71 Antczak Zdzisław, sklep rozdzielczy, Matejkowice 58

B

- 4 70 Bank Gospod. Krajow., Matejkowice
 3 63 Biellman Konstanty — Fotorys, Matejkowice
 2 91 Biesiecki Wacław, skład węgla, Reymontów
 1 33 Bogdański Zdzisław, sołtys gromady Piastowo, skład węgla

D

- 5 27 Dąbrowski Bronisław, wójt gm. Chojnasty, m.
 4 26 Dąbrowski Bronisław, wójt gm. Chojnasty, gosp. rolne
 3 73 Dom Dziecka, Agnieszaków
 4 44 Dom Wypoczynkowy „Halka“, Zrzeszenie Rest., Matejkowice
 4 20 Dolnośląskie Zakłady Gumowe (Giersdorf)
 4 02 Dybański Zdzisław, młyn i piekarnia, Matejkowice
 3 16 Dyzak Wincenty i Ska, wytwórnia chem-graf., Agnieszaków 7

F

- 4 84 Filipiak Teodor, rzeźnik (Giersdorf)
 1 65 Flieger, wójt gm., Piotrowice, m.

G

- 3 85 Gminny Zarząd Chojnasty
 2 37 Gminny Zarząd Piotrowice
 2 38 Gminny Zarząd Piotrowice
 4 38 Grabiszewski Jan, Agnieszaków

H

- 3 25 Hauptmann Gerhardt, dr., Agnieszaków

HOTELE

- 4 16 Hotel „Olimpia“, Brawatowa Stanisława, Matejkowice
 4 14 Hotel „Na Wzgórzu“, Szadkowski Edward
 3 29 Hotel „Nowy Dwór“, Wojciechowska Anna, Matejkowice
 4 64 Hotel „Szczypiorniak“, Krystek Józef, Matejkowice
 3 50 Hotel „Złoty Widok“, Antczak Jolanta, Matejkowice
 4 36 Hotel „Pod Sokołem“, Kuciel Zdzisław, Chojnasty
 5 25 Hotel „Wołynianka“, Chamotowa Helena, Chojnasty

K

- 4 32 Komasiak Wł., sklep spożywczy
 4 60 Konarzewski Wiktor, młyn (Giersdorf)
 2 15 Kozankiewicz Marcei, kier. sanatorium (Waldhof)
 1 09 Kozudski Józef, piekarnia, Piotrowice
 3 04 Kubiak Kazimierz, piekarnia, Chojnasty

L**LASY PAŃSTWOWE**

- 5 21 Sudecki Inspekt. Lasów Państw.
 3 22 Państw. Nadleśn. (Giersdorf)
 2 03 Państw. Nadleśn., Piotrowice
 1 23 Leśnictwo (Kiesewald)
 2 66 Leśnictwo Podgórze (Gorzyck)
 4 99 Leśnictwo Matejkowice

M**MILICJA OBYWATELSKA**

- 5 09 Posterunek M. O. Chojnasty
 2 33 Posterunek M. O. Piotrowice
 4 27 Michalak Jan, restauracja „Snieżka“

O

- 5 04 Osetek Julian, inż., dyr. fabryki papieru, m.

P

- 2 08 Państw. Huta Szkła Kryszta., Oddz. Piotrowice
 3 34 Państw. Szlifiernia Szkła Kryszta.
 4 41 Paprzycki Józef, rzeźnik, Giersdorf
 3 54 Pawlik Józef, sklep spożywczy
 2 73 Piątek Piotr, rzeźnik (Hartenberg) 52
 4 89 Piotrowski Wiktor, Dom Wypoczynkowy, Matejkowice

POCZTA, TELEGRAF I TELEFON

- 4 92 Naczelnik urzędu pt.
 2 20 Oddział nadawczo oddawczy, informacje
 0 Zamawianie rozmów międzymiastowych
 7 Biuro napraw

PRZEMYSŁ

- 3 26 Fabryka Maszyn Elektr., dawn. I. Hübner, Piotrowice
 3 80 Polska Fabryka Aparatów Precyz. (Giersdorf)
 3 65 Państw. Fabryka Chem.-Farm. (Lafarm), Piotrowice
 4 69 Państw. Fabryka Przem. Drzewnego
 2 16 Piotrowicka Fabryka Kartonów i Pap., Piotrowice
 2 04 Państw. Fabryka Kart. i Pap., Piotrowice, filia
 3 92 Południowe Zjedn. Przem. Mat., filia
 3 90 Zjedn. Przem. Lotniczego (Giersdorf)

R

- 5 15 Raus Franciszek, Matejkowice
 3 60 Rusin Mieczysław, Matejkowice
 2 90 Rybiński Tadeusz, kier. policji krym., Piotrowice
 1 92 Rybiński Wacław, fryzjer, Matejkowice

S

- 3 83 Sołtys Gromady Agnieszaków
 4 77 Sołtys Gromady (Giersdorf)
 2 29 Sołtys Gromady (Kiesewald)
 5 02 Sołtys Gromady Matejkowice
 4 05 Sołtys Gromady Szczęsnowo
 2 06 Stacja kolejowa, Piechowice (Piotrowice)
 3 05 Stacja kolejowa, Jarzmanice (Chojnasty)
 3 43 Straż Ochrony Pogran., strażnica Nr. 2, Matejkowice
 4 37 „Społem“, młyn, Kuźnik Józef, Chojnasty
 2 53 „Społem“, spółdzielnia, Piotrowice
 3 48 Stempin Kazimierz, przedś. przewozowe

U

- 4 43 Urząd Bezpieczeństwa Oddz. Chojnasty

- 1 73 Urząd Bezpieczeństwa Oddz. Piotrowice

W

- 1 00 Wierusz Jan, zakład krawiecki, Piotrowice
 4 61 Wietrzyk Aleksander, piekarnia, Matejkowice
 1 51 Wytwórnia Membran i Opakowań Pap., Piotrowice

Z

- 1 34 Żurek Teodor, kier. doczni sztucznej baw., Piotrowice

CHOJNÓW**L**

- 20 Rozmównica publiczna
 2 Apteka pod „Białym Orłem“, wł. Janiszewski, Lignicka 16 (dod.) m., Lignicka 16
 7 Komisariat Milicji Obyw., Dąbrowskiego 8
 8 Naczelnik urzędu pt. (dod.) m.
 5 Państw. Fabryka Garbarska (dod.) m. kierownika, Blücher 2
 9 Państwowa Fabryka Wyrobów dzianych, Lignicka 15 (dod.) m. kierownika
 4 Państw. Urząd Repatriac., punkt etap., Dąbrowskiego 10
 6 Tymczas. Zarząd Państwowo, oddział, Dąbrowskiego 16 (dod.) m. kierownika
 3 Zarząd Miejski, gabinet burmistrza, Dąbrowskiego 12 (dod.) m.

CIEPLICE**N****CENTRALA AUTOMATYCZNA**

Abonenci, załączeni do centrali automatycznej w Cieplicach, uzyskują połączenie telefoniczne między sobą po wybraniu tarczą numerową żadanego numeru.

Inne połączenia (międzymiastowe) należy zamawiać w centrali międzymiastowej w Jeleniej Górze przez wybranie tarczą numerową Nr. 0.

- 0 Zamawianie rozmów międzymiastowych w centrali Jelenia Góra
 9 Łączenie się z abonentami w Chojnowie
 7 Biuro napraw
 4 00 Telegraf, nadawanie telegramów telefonem
 1 06 Straż Pożarna
 1 19 —

A

- 4 75 Adamowicz Zdzisław, insp. świadczeń rzecz., m., Dworcowa 22
 2 38 Apteka „Pod Koroną“, Roli Żymierskiego 105
 3 13 Anyżewski Jan, Staszycza 1

B

- 2 70 Balcewicz Stefan, Dąbrowskiego 18
 2 51 Bajer Marian, R. Żymierskiego 103
 2 27 Batkowski Mieczysław, pl. Piastowski 11

- 3 91 Błaszczuk Michał, Dolnośląska 21
3 04 Błaszczuk Władysław, Nadbrzeźna 7
3 06 Bobrowski Edward, Zjedn. Narodowego 26
2 75 Borowski Narcyz, Mireckiego 36
2 63 Borowska Zofia, Roli Żymierskiego 28
3 16 Branicka Helena, Zakopiańska 1

C

- 3 35 Centrala czasów pracowniczych, gospodarstwo Nr. 2, Gostyczyn 2
2 32 Centrala czasów pracowniczych, gospodarstwo Nr. 1, Ptaszyn
3 22 Chmielewski Włodzimierz, 3-go Maja 14
1 57 Cichoński Józef, Mireckiego 22
4 12 Cukiernia „Arkadia“, Zjedn. Narodowego 1
4 36 Czekala Franciszek, Matejki 8
1 33 Czerny Edward, Partyzantów 23

D

- 2 34 Dąbski Kazimierz, Krośnieńska 6
2 20 Drukarnia Państw., Roli Żymierskiego 90
3 00 Drukarnia Państw., Zjedn. Narodowego 3

F

- 1 04 Feliks Jan, Matejki 4
1 29 Fuglewicz Jan, inż., Mireckiego 80

G

- 1 52 Gabrys Jerzy, Dolnośląska 9 a
4 47 Gapes Karol, Pułaskiego 3
2 96 Gazociągi Dalekosiężne, sklep, Mireckiego 29
3 50 Gazociągi Dalekosiężne, biuro, Rybnicka 22
2 47 Gesner Emil, R. Żymierskiego 137
3 07 Gospoda Polska, Jagiellońska 6

H

- 4 96 Heine Stefan, burmistrz, m., Zakopiańska 9
1 35 Hołub Eugenia, Roli Żymierskiego 44
1 08 Hotel „Barbara“, pl. Piastowski 5
4 37 „ „ „Bristol“, Mireckiego 44
1 12 „ „ „Polonia“, 22 Lipca 4
2 45 „ „ „Polski“, pl. Piastowski 1
2 14 „ „ „P. P. R.“, Zamkowa 10
3 45 „ „ „Śnieżka“, pl. Piastowski 9
3 55 „ „ „Zdrojowy“, pl. Zdrojowy 1

J

- 4 08 Jakubowski Wacław, Matejki 2
1 59 Jakubowski Włodzimierz, Szymanowskiego 16

K

- 4 67 Kamiński Edward, Kościuszki 3
4 54 Karwowski Janusz, ks. Michajdy
4 48 Katner Bruno, dyr. teatru i artysta, Książęca 5
2 71 Kawelec Jan, Wiejska 5
4 46 Kawiarnia „Wiktoria“, Mireckiego 2

- 1 54 Kielczewski Edm., Mireckiego 32
4 85 Kiernożycki Dobrosław, piekarnia, Łącznikowo

KOLEJ

- 1 22 Dworzec Kolejowy, urząd ruchu, Dworcowa
2 60 Majątek kolejowy, Wiejska 16

- 3 53 Kolankowski Jerzy, dr., Dąbrowskiego 17
2 73 Kondejowski Tadeusz, Mostowa 10
1 94 Kosicki Stefan, inż., ks. Miarki 12
1 96 Kostyniuk Wasyl, Rybnicka 14
2 55 Kozłowska Ludmiła, Poczta 9
1 43 Kozłowski Konstanty, 3-go Maja 11
3 67 Krawiec Andrzej, por., Krośnieńska 13
4 77 Kriegel Karol, inż., Obywatelska 31
4 95 Krieger Helmut i Ilze, dr., dr. dent., Mireckiego 5
2 26 „Kryształ“, f-ma, wł. Stroński Feliks, Roli Żymierskiego 112
2 35 Krzyżanowska Irena, Mireckiego 23
2 76 Księgarnia Polska, Roli Żymierskiego 123
3 98 Kübel Stanisław, 3-go Maja 28
2 50 Kudławcowa Maria, 3-go Maja 13

L

- 1 30 Laboratorium Holzmann, Odrodzenia 32
1 21 Lagórski Józef, Mireckiego 17
4 64 Laks Zygmunt, dr., 22 Lipca 23
3 01 Leśnictwo, Łącznikowo 105
1 70 Leśniewicz Józef, pl. Zdrojowy 1
3 88 Leszczyński Józef, inż., m., Francuska 9
1 45 Lewandowski Adam, Łącznikowo 7
2 00 Lewartowski Andrzej, Roli Żymierskiego 105
1 55 Lewkowicz Tomasz, 3-go Maja 8

Ł

- 3 90 Łapiński Stefan, dyr. Banku Gospodarstwa Krajowego, m., Pułaskiego 8
4 72 Łacki Feliks, Zakopiańska 15
2 65 Łuczyńska Maria, Roli Żymierskiego 111

M

- 4 11 Macioszek Leon, pl. Piastowski 2
4 91 Małecki Jerzy, Widok 3
3 80 Mazur Henryk, ogrodnictwo, Dąbrowskiego 2
4 15 Mijański Czesław, Solankowa 3
2 42 Milicja Obywatelska, centrala i wartownia, Jagiellońska 2
4 50 Komendant Milicji, biuro, Jagiellońska 2
2 78 Komendant Milicji, m., Roli Żymierskiego 103
4 88 Ministerstwo Odbudowy, Zrzeszenie Przew. Bud. Woj. Dolnośl., Rycerska 9

- 2 23 Ministerstwo Odbudowy, Przew. Robót Budowl. i Tartak pod. Zarz. Państw., dawn. f-ma Schwanitz, Zjednoczenia Narodowego 39
3 39 Ministerstwo Przem., laboratorium, Ptaszyn
1 73 Musiała Józef, Roli Żymierskiego 117

N

- 4 40 Nielipowicz Aleksander, 3-go Maja 6
2 90 Nowaczyk Wincenty, Ptaszyn 23

O

- 2 58 Ogrodnictwo, Dąbrowskiego 29
3 81 Olszewska Helena, pl. Zdrojowy 4
3 78 Osyczka Jarosław, weterynarz, Daniłowskiego 7

P

- 2 04 Państw. Monopol Spiryt.
1 07 Państw. Przew. Robót Inż., biuro, Dworcowa 26
1 02 Państw. Przew. Robót Inż., kierownik
1 18 Państw. Przew. Traktorów „Pepe-te“, biura, Roli Żymierskiego 69
2 39 Państw. Przew. Traktorów „Pepe-te“, warsztaty, Mireckiego 34
3 65 Państw. Przew. Traktorów „Pepe-te“, biuro garaży, Mireckiego 34
4 74 Państw. Przew. Traktorów „Pepe-te“, Wydz. Zaop. i Zasob., Roli Żymierskiego 68
2 31 Państw. Urząd Samoch., kierownik, Partyzantów 5
3 58 Państw. Urząd Samoch., warsztaty samoch., Roli Żymierskiego 73a
4 78 Papuzka Józef, Roli Żymierskiego 70
2 24 Parafia Ewangelicka, Roli Żymierskiego
1 00 Pełn. Akcji Siewnej, Roli Żymierskiego 116
2 29 Pełn. Rządu, pl. Piastowski 116
2 95 Pensjonat „Szarotka“, Mireckiego 16
2 40 Petrikow Rudolf, Daniłowskiego 6

POCZTA, TELEGRAF I TELEFON

- 0 Centrala m/m, zamawianie rozmów m/m
7 Biuro napraw, posterunek techniczny
1 60 Kontrola, zastępca naczelnika urzędu
1 65 Naczelnik, biuro i m.
1 66 Okienko nadawczo-oddawcze
4 00 Telegraf, nadawanie telegramów telefonem
4 30 Agencja pocztowa (Märzdorf)
3 74 „ „ Ptaszyn
3 73 „ „ (Stomdorf)
4 44 Pokorski Józef, św. Jadwigi 20
3 84 P. P. R., biuro, Mireckiego 1
3 31 P. P. S., stołówka, Jagiellońska 4
1 79 Poniecki Zygmunt, Szymanowskiego 15

TELEFON

zbliża, przyśpiesza

i usprawnia życie.

- 3 83 Potarzycki Stanisław, Mireckiego 72
 2 84 Poterewicz Andrzej, piekarnia, Rycerska 5
 2 89 Przeds. Metalowe, Mireckiego 58, 87
 4 76 Przedszkole SS. N. D. H. P., 22 Lipca 3
 2 21 Przewodnik Sklepu Żelaza, pl. Piastowski 11
 2 52 Przybyła Irena, Zjedn. Narodowe-go 56
 2 79 Pyc Aleksander, Roli Żymierskiego 107

R

- 2 17 Radiosprzet, Mireckiego 37
 2 10 Rajkowski Henryk, 3-go Maja 5
 3 64 Reguła Zygmunt, dr. med. ordynator, oddz. położniczego i chor. kobiecych, szpitala Św. Jadwigi, 22 Lipca 35
 2 64 Rolniczy Zakład Doświadczalny, Łącznikowo 23
 2 33 Rostalska Barbara, pracownia bielizny, Roli Żymierskiego 90
 2 07 Rudolph Stanisław, Szymanowskiego 17

S

- 4 59 Sarnowiak Stanisław, Dąbrowskiego 23
 2 41 Sas Marian, 22 Lipca 31
 4 63 Siemianowski Zbigniew, dr., Jagiellońska 26
 2 18 Skalski Fr., Ptaszyn 3
 2 37 Sosnowski Stanisław, m., Kolejowa 21
 3 28 Sosnowski Stanisław, skład węgla, Rybnicka 1
 4 84 Spółdzielnia „Chłopska“, Mireckiego 12
 2 83 Spółdzielnia „Rolnik“, Spółdzielcza 1
 Straż Pożarna (patrz: Zarząd Miejski)
 3 12 Strzeszyński Edmund, Gdańska 12
 1 53 Szatkowski Edward, Gostyczów 22
 1 56 Szczeńiak Marian, Mireckiego 19
 2 22 Szczuka Bronisława, Mireckiego 3
 1 71 Szkoła Powszechna, Rycerska 2
 4 39 Szmidt Bernard, Gdańska 23
 4 25 Szpital Pow. im. Św. Jadwigi, Jagiellońska 26
 4 62 —
 2 74 Szymfel Bronisław, Ptaszyn 104

DŁUŻEWO

- 1 80 Informacje, zamawianie rozmów międzymiastowych

—o—

- 53 Apteka, Urbanowicz
 41 Błędów, sowiecka hodowla lisów
 52 Budziński, rzeźnik., Błędów
 85 Dworzec Kolejowy, Łęgnów
 10 Fabryka Lniarska, Dłużewo Górne
 36 Fabryka Lniarska, dyrektor, Tomik
 86 Fabryka Lniarska, dyrektor Tomik, Damaszkowice, mieszkanie
 63 Gmina Błędów
 14 „ Damaszkowice
 94 „ Dłużewo, wójt

T

- 4 42 Titow Jerzy, Widok 5
 1 64 Tomaszewski Kazimierz, Mireckiego 68
 1 40 Tokarski Jan, inż., Pocztowa 5
 3 33 Tramwaje Elektryczne, biuro, Roli Żymierskiego 3
 2 66 Troche Gerhart, dr. med., Roli Żymierskiego 119
 3 61 Tschirn Wilhelm, Grunwaldzka 5
 4 65 Turnau Stanisław, Matejki 10
 3 17 Tymczas. Zarz. Państw., Św. Jadwigi 16

U

- 4 16 Urban August, Moniuszki 13

URZĘDY:

- 3 37 Urząd Bezpieczeństwa, Mireckiego 14
 Urząd Pocztowy (patrz: Poczta, Tel. i Telef.)
 Urząd Ruchu (patrz: Kolej)
 „ Stanu Cywilnego (patrz: Zarząd Miejski)
 1 91 Woj. Urząd Ziemiński, centrala, Mireckiego 71
 2 36 —
 4 98 Woj. Urząd Ziemiński, gabinet i sekretariat prezesa, Mireckiego 71
 3 54 Woj. Urząd Ziemiński, Inspektorat Kontroli, Mireckiego 58

W

- 3 40 Walo Edward, Mireckiego 49
 1 58 Wanat Roman, pl. Piastowski 3
 3 57 Werner Halina, Jagiellońska 9
 1 10 Wietrzykowski Tadeusz, Mireckiego 30
 4 54 Wiśniewski Jan, Wodna 13
 Woj. Urząd Ziemiński (patrz: Urzędy)
 4 10 Wojsko Polskie, Komenda Wojenna
 3 30 Wojsko Polskie, Jednostka Wojskowa
 4 56 Wojsko Polskie, Młyn Wojskowy, Roli Żymierskiego 35
 1 48 Wojsko Sowietkie, Komenda Wojenna
 3 10 Wolański Roman, dr. chirurg, oddz. chirurg. szpitala Św. Jadwigi, Mireckiego 5

D

- 12 Gmina (Peuker)
 80 „ (Lichtenwalde)
 47 „ Zbiorowa Damaszkowice
 44 Kłosiwicz, restauracja
 73 Kulejewski, Dłużewo Górne
 23 Leśnictwo, Dłużewo Dolne
 67 „ (Lichtenwalde)
 17 Majątek Błędów, Siemaszko Józef
 48 —
 77 Majątek Dłużewo Górne, Sadowski
 20 Majątek Dłużewo Górne, Kazibowski
 21 Majątek Dłużewo Górne, Sadowski
 45 Majątek Dłużewo Górne, Simon Robert
 92 Majątek Dłużewo Górne, Zarz. Sowiecki

- 1 17 Wolaniuk Piotr, Roli Żymierskiego 55
 1 05 Wytwórnia wódek, Roli Żymierskiego 19

Z

- 4 06 Zakład fryzjerski, pl. Piastowski 7
 3 51 Zakład pogrzebowy, Jagiellońska 2
 1 80 Zakład Przewozowy, Jagiellońska 27
 1 13 Zakrzewski Adam, Mireckiego 28
 3 68 Zakrzewski Leon, Mireckiego 28
 3 03 Zarząd Gminy (Märzdorf)
 4 20 „ „ Ptaszyn
 4 28 „ „ „ wójt, biuro
 3 82 „ „ (Stamdorf), wójt, biuro

ZARZĄD MIEJSKI

- 2 91 Zarząd Miejski, centrala, 22 Lipca 10
 2 92 —
 2 93 —
 4 90 Zarząd Miejski, admin. gospod. roln., Dąbrowskiego 32
 3 19 Zarząd Miejski, lekarz, Roli Żymierskiego 129
 1 06 Zarząd Miejski, Straż Pożarna, Nowa 8
 1 19 Zarząd Miejski, Straż Pożarna, Wojewódzka 2
 2 68 Zarząd Miejski, tabor, Dąbrowskiego 31
 1 26 Zarząd Miejski, Urząd Stanu Cywilnego, 3-go Maja 1
 —o—
 1 03 Zarząd Zdrojowy, biuro, pl. Piastowski 12
 1 16 Zarząd Zdrojowy, biuro, Promenada 1
 3 45 Zarząd Zdrojowy, biuro, pl. Piastowski 9
 3 59 Zarząd Zdrojowy, Zarząd Ogrodów, Św. Jadwigi 1
 1 51 Zdyb Józef, 3-go Maja 59
 1 89 Związek Młodzieży Demokratycznej, Roli Żymierskiego 105
 2 81 Zw. Walki Młodych, Roli Żymierskiego 108

Ż

- 3 14 Żurek Władysław, pl. Zdrojowy 2



DOBROSZYCE L
ROZMÓWNIKA PUBLICZNA

DOLINA

N — dla abonentów
L — dla rozmównicy

CENTRALA AUTOMATYCZNA

Abonenci, załączeni do centrali automatycznej w Dolinie, uzyskują połączenie telefoniczne między sobą przez wybranie tarczą numerową żadanego numeru.

Wszystkie inne rozmowy (między-miastowe) należy zamawiać w centrali m/m, przez wybranie tarczą numerową: Wałbrzych — 9
Frybork — 0.

- 0 Centrala m/m Frybork
- 9 " " Wałbrzych
- 2 20 (dod.) Rozmównica publiczna Dolina
- 3 17 Rozmównica publiczna Wysoki Sad
- 2 92 Rozmównica publiczna Własciło
- 2 93 Rozmównica publiczna Nowa Dolina
- 2 35 Ochotnicza Straż Pożarna, Dolina

- 2 54 Cimpel Wincenty
- 2 63 Dudak Krystyna, Chwalice
- 2 13 Elektrownia Śląsk Wałbrzych, monter powiatowy, Radosna
- 2 63 Ewangelicki Urząd Parafialny
- 2 70 Głowiak Jan
- 3 01 Gmina Zbiorowa Dolina
- 2 66 Katolicki Urząd Parafialny
- 2 57 Köhler Ernst
- 2 41 Kubla Eryk, dr. med.
- 2 73 Leśniczówka, Nowa Dolina
- 2 17 Milicja Obywatelska, posterunek, Dolina
- 3 06 Milicja Obywatelska, Wysoki Sad
- 2 50 Nadleśnictwo Dolina
- 2 35 Ochotnicza Straż Pożarna, Szymbaniak, komendant, Dolina
- 2 38 Pacan Lucjan, Chwalice

POCZTA, TELEGRAF I TELEFON

- 2 20 Urząd pocztowo-telekom. (dod.) naczelnik, m.
- " rozmównica publiczna
- 0 Centrala m/m.
- 2 00 Usuwacz błędów
- 2 93 Rozmównica publiczna, Nowa Dolina
- 2 92 Rozmównica publiczna, Własciło
- 3 17 Rozmównica publiczna, Wysoki Sad

- 2 26 Ratman Marian, Chwalice 48
- 2 12 Samopomoc Chłopska
- 3 11 Sołtys Gromady Chwalice
- 2 03 " " Dolina
- 2 67 " " Miłosna
- (dod.) sołtys Grom. Miłosna, m.
- 2 76 Sołtys Gromady Strumyk
- 2 11 " " Wysoki Sad
- 2 21 Spółdzielnia Samopomocy Chłopskiej
- 2 88 Tabaka Michał, agronom gminny
- 3 05 " " " m.
- 2 18 Tuski Józef, kier. młyna, Chwalice
- 3 19 Urząd Bezpieczeństwa Publicznego
- 2 01 Wojsko Sowieckie

DOMAJOWICE L
ROZMÓWNIKA PUBLICZNA

DOMOWICE L

ROZMÓWNIKA PUBLICZNA

Abonenci patrz: Centrala telef. Nowa Ruda.

DUSZNIKI N

CENTRALA AUTOMATYCZNA

Abonenci, załączeni do centrali automatycznej w Duszkach Zdrój, uzyskują połączenie telesoniczne między sobą po wybraniu tarczą numerową żadanego numeru.

Wszystkie inne rozmowy (między-miastowe) należy zamawiać w centrali Kładzko, przez wybranie tarczą numerową Nr. 0.

- 0 Zamawianie rozmów międzymiastowych
- 4 88 Telegraf, przyjmowanie telegramów telefonem
- 4 82 Informacje

A

- 4 02 Apteka, Kładzka 9

C

- 3 24 Cichoń Jan, Kładzka 32

D

- 4 93 „Dom Kultury“, Kanior Marta, Bobrowniki
- 2 75 Dom Wypoczynkowy Central Krupn. „Słoneczna“
- 3 75 Dom Wypoczynkowy „Krystyna“, prac. P. U. R., Centr. Łódź
- 4 10 Dom Wypoczynkowy „Repatria“, Zw. Prac. P. U. R.
- 4 55 Dom Zdrojowy — Kąpielisko
- 5 02 Domowa Wytwórnia Mat. Lnianych
- 2 34 Drukarnia, osadn. Alojzy, Krótka 7
- 2 10 Dworzec Kolejowy
- 2 42 Dypko Antoni, Kładzka 12

E

- 4 48 Elektrownia Miejska, Kolejowa
- 3 38 Elektrownia we wsi (Fridersdorf)

F

- 2 72 Froit Walter, lek. med., Zdrojowa

G

- 3 63 Glonek Henryk, al. Mickiewicza

H

- 3 84 Hołdzik Stanisław, Hordys wieś
- 4 53 Hotel Domu Zdrojowego
- 2 97 " „Polonia“, Prędko Jan, Rynek 15
- 2 49 Hotel, Stołówka Nr. 1, Rynek 12

I

- 4 00 Internat dla dzieci

J

- 5 13 Jackulak Kazimierz, Batorowo
- 2 23 Jankowski Tadeusz
- 3 89 Justian Tadeusz, burmistrz

K

- 3 29 Kino „Wiarus“, Nikodem Czesław
- 2 65 Koźbial Franc., Lwowska 5
- 3 65 „Kresy“, dom wyp. Zw. Prac. P. U. R.
- 2 24 Krzemień Kazimierz, Złotowo

L

- 3 87 Lipz, dent.

Ł

- 2 26 Łukaszewski Jan

M

- 5 11 Makówka Tadeusz, Zacisze 25
- 2 78 Miedoński Józef, Domowice
- 2 22 Mikunds Roman, Rynek 19

MILICJA OBYWATELSKA

- 3 88 Posterunek M. O., Zdrojowa
- 3 62 Komendant M. O., Boronicki Tadeusz

o

- 3 70 Miller (Kolau) wieś
- 2 40 Młeczarnia Miejska, Rynek 3
- 3 93 Moszkiewicz Władysław, Mickiewicza 1

N

- 2 87 Naglik Władysław, Słowackiego 36
- 2 17 Nowobilski Władysław, nadleśniczy

P

- 5 14 Patora Władysław, pl. Warszawy

PENSJONATY

- 3 74 Pensjonat „Mariola“
- 4 33 " „Morskie Oko“
- 2 60 " „Piasłów Gród“
- 3 11 " „Stryjski Park“
- 2 20 " „Szarotka“
- 3 60 " „Warszawianka“
- 3 26 " „Wilnianka“
- 2 95 " „Zakopianka“
- 4 65 " „Zdobycz Robotnicza“

POCZTA, TELEGRAF I TELEFON

- 4 85 Urząd pt., kancelaria
- 4 87 Rozmównica publiczna
- 4 88 Telegraf
- 2 00 Nadzór Techniczny
- 2 27 P. P. R., Rynek 16
- 3 33 P. C. K.
- 2 48 Polski Kwas Węglowy (Kolau) 1

PRZEMYSŁ

- 4 72 Fabryka Kwasu Węgl.
- 4 36 Mech. Zakłady Prec. „Orzeł“, Złotowo
- 5 35 Młyn, Skorupa Jan, Bobrowniki
- 2 12 Młyn Wodny, pl. Warszawy 6
- 4 15 Monopol Zapalczany „Błonie“
- 3 19 Monopol Zapalczany Bystrzyca
- 5 27 Państw. Fabryka Aparatów Radiofon., Przemysłowa
- 5 26 Państw. Szlifiernia Kryształów, Bobrowniki
- 2 89 Państw. Szlifiernia Kryształów, Przemysłowa



- 5 25 Tartak Państw., Bobrowniki
5 19 Tartak Państw., Rucewo
2 67 Tartak Państw. Nr. 4

R

- 4 03 Rogosz Antoni, Słowackiego 7

S

- 2 15 Sanatorium Przeciwgruźlicze,
Zdrojowa
5 24 Sikorski, ksiądz
5 18 Sołtys Gromady Bobrowniki
4 95 " " (Hermsdorf)
4 96 " " (Keilendorf)
4 97 " " (Roms)
5 21 " " Zacisze
4 21 " " Złotowo
2 71 Spółdzielnia Spożywców
2 19 Straż Przemysłowa, Przemysłowa
2 55 Szkoła Powszechna, Kładzka
2 45 Szpital SS. Elżbietanek, Wojska
Polskiego

T

- 4 24 Tobien, lek., Śląska 8
4 50 Tokarski Jan, Mickiewicza
4 32 Tokarski Jan, warsztaty samocho-
dowe, Słowackiego

- 2 62 Tomaszewski, Różański, Kładzka
4 43 Tucharz Jan

U**URZĘDY:**

- 2 16 Kasa Nadleśnictwa
4 63 Leśnictwo (Grenzendorf)
4 94 Leśnictwo, Nowe Bobrowniki
4 49 Leśniczy Miejski, Lwowska 25
4 80 Nadleśnictwo Lasów Państw.,
Duszniki
3 53 Podleśnictwo (Kolau) wieś
2 68 Sekretarz Nadleśn., Kładzka
3 91 Urząd Parafialny Rzymsko-Kat.
2 07 Urząd Pośrednictwa Pracy
2 51 Urząd Gminy Zbiorowej, Zdrojewa

W

- 4 70 Waitsberg Karol, pensjonat „Wol-
ności“
2 86 Waitsberg Karol, Słowackiego
4 29 Waitsberg Karol, Słoneczna 1
2 08 Warsztaty Zakł. Elektrycznych,
Kładzka
5 05 Wieczorek Hubert, lek.
2 30 Willa „Jagiellonka“, adm. Uniwers.
Jagiel.

- 2 74 Willa „Oleńka“, Zw. Prac. P. U. R.

WOJSKO POLSKIE

- 3 82 Dowódca Odcinka
3 81 Pułkownik
2 84 Komendant Bąk
4 83 Wojskowy

—o—

- 2 91 Wróbel Jan, masarnia, Kładzka

Z

- 2 35 Zakład Braci Szkoln. „Orleńka“
3 25 —
2 41 —
2 93 —
3 14 Zakł. Elektryczne, Głonek Henryk
5 08 Zarząd Uzdrowiska
2 53 Zopoth Aleksander, Słowackiego

ZARZĄD MIEJSKI

- 4 44 Magistrat
4 45 —
4 46 —
3 89 Justian Tadeusz, burmistrz

Ż

- 2 66 Żmigród Bolesław, lek., miejski

FREJNO L (8-15)

- 1 Posterunek Milicji Obywatelskiej
2 Zarząd Gminy Frejno.

FRYBORK

N — dla abonentów

L — dla rozmównicy

CENTRALA AUTOMATYCZNA

Abonenci, załączeni do centrali auto-
matycznej w Fryborku, uzyskują po-
łączenie między sobą po uprzednim
wybraniu tarczą numerową żadanego
numeru.

Wszystkie inne rozmowy (między-
miejscowe) należy zamawiać przez wy-
branie tarczą numerową Nr. 0.

0 Centrala

7 Informacje

- 4 49 Telegraf, przyjmowanie telegra-
mów telefonem
3 91 Rozmównica publicz., Świdnicka 8
5 35 Rozmównica publiczna, Radosna
5 38 Rozmównica publiczna, Kolonia
Radosna
2 39 Straż Pożarna, Ogrodowa 24

A

- 5 18 Adamek Walerian, kier. szkoły
powsz., Kolejowa 11
3 78 Apteka, Drzewnicka Stefania,
Półwiejska 11
3 43 Apteka „Pod Orłem“, Zamkowa 25

B

- 4 37 Bartkowiak Stanisław, przeds. po-
wozowe, Strzygomska 6
3 60 Bednarski Edmund, Graniczna 172
4 28 Belcer Piotr, piekarnia, Cyrła 32
4 73 Błasiak Roman, Kolejowa 19
4 38 Bujak Stanisław, rzeźnictwo, Peł-
cznica 4
3 09 Buława Karol, sklep spożywczy,
Kopernika 6

F**C**

- 3 49 Chmielarz Kazimierz, piekarnia,
Ogrodowa 18
5 89 Cichy Stanisław, masarnia, Marsz.
Stalina
3 54 Czarnowski Franciszek, sklep spo-
żywczy, Zamkowa 5
4 17 Czerwik Józef, skład węgla, Strzy-
gomska

D

- 2 07 Dobrzański Stefan, Rynek 3
3 94 Drukarnia, Strzygomska 1
2 38 Dworzec Kolejowy, dyżurny ruchu
2 52 Dyżewski Aleksander, por., Wol-
ności 8

F

- 5 04 Feiner Stanisław, Kolejowa 9

H

- 2 48 Hełbiński Józ., kier. f-my „Pionier“,
Strzegomska 14
3 37 Hładzki Stanisław, inż., Mickie-
wicz 2
2 63 Hotel „Ostrowia“, Wałbrzyńska 1
3 70 Hotel „Pod Jeleniem“, Rynek 14
2 65 Hotel „Pod Złotym Lwem“, Strzy-
gomska 4
3 28 Hotel Polski, Kolejowa 3

K

- 3 55 Kabszówna Halina, sklep spo-
żywczy, pl. Bohaterów 11
3 25 Kaczmarek Stanisław, piekarnia,
Kolejowa 7
3 03 Katolicki Urząd Parafialny
4 14 Kobiński Leon, burmistrz, m.,
Wolności 28
2 43 Kornhauser Jakub, dentysta, Ko-
ścielna 24

- 5 31 Krasicki Michał, mgr. delegat
Zjedn. Przem., Wolności 8
2 79 Krawczyk Marian, rzeźnictwo,
Rynek

- 4 16 Krysiak Józef, Kopernika 2

L

- 2 09 Lenkiewicz Mieczysław, Kościelna 4
5 08 Leśnictwo (Heymsberg)
5 51 Lewicki Włodzimierz, kpt., al.
Lipowa 25

M

- 3 75 Majątek Dolnośl. Zjedn. Węglo-
wego (Kunzendorf) 3
3 04 Matuszewski Aleksander, m., Pół-
wiejska 1
3 12 Matuszewski Aleksander, artykuły
papiernicze, Półwiejska 1

MILICJA OBYWATELSKA

- 4 02 Milicja Obywatelska Miejska,
Rynek 9
4 22 Posterunek M. O., Al. Lipowa 20
5 49 Posterunek M. O., Stanowice

—o—

- 3 22 Miłaszewicz Michał, kupiec, Ko-
pernika 1
2 34 Miłaszewski Michał, sklep spo-
żywczy, m., Kopernika 1
3 21 Mleczarnia Spółdz. Samopomocy
Chłopskiej, Spokojna 2

P

- 3 48 Państw. Szkoła Drzew, Cyrła
(dod.) kierownik, m.
5 09 „Pionier“, biuro, Rynek 4
(dod.) składnica
2 42 „Pionier“, sklep masarski, Ko-
lejowa 7

POCZTA, TELEGRAF I TELEFON

- 3 80 Naczelnik Urzędu, gab., Świdnicka 8
(dod.) Naczelnik Urzędu, m., Świdnicka 8
0 Centrala tel.
7 Informacje
4 49 Telegraf
2 27 Zgłaszanie uszkodzeń
2 26 Biuro badań
3 82 Kasa Główna
4 49 Telefoniczne biuro obrachunkowe
3 91 Rozmównica publiczna, Świdnicka 8
5 38 Rozmównica publiczna, Kolonia Radosna
5 35 Rozmównica publiczna, Radosna
3 84 Poste-Restante
3 83 Ekspedycja
3 89 Oddz. paczkowy — nad. — odb.
3 90 Sala listonoszy
3 87 Stacja wzmacniakowa
3 86 Hala maszyn
3 17 Jadłodajnia, Kopernika 12
- o —
4 98 Polska Partia Robotnicza, Rynek 2
3 45 Polska Partia Socjalistyczna, Rynek 5
2 53 Polski Czerwony Krzyż, Kolejowa 10
5 30 Przeds. robót inż.-budowl., Kolejowa 13

PRZEMYSŁ

- 5 41 Fabryka Kontaktów Samoch., Strzygomska 23
4 87 Fabryka Mebli, pod zarz. państw., Cyrła
3 73 Fabryka Konfekcji, Strumykowa 27
(dod.) 3 kierownik
" 1 biuro — buchalteria
" 5 szwaln. płaszczy gumow.
" 6 " " "
" 7 szwal. konfekcji gumow.
5 72 Krause Czesław, fabryka kapeluszy, Kopernika 10
5 75 Ministerstwo Odbudowy, Kopalnia Żwirów (w Kunzendorf), pl. Bohaterów 1
5 15 Młyn „Barbara“, pod zarz. państw., Cyrła
3 68 „Orion“, młyn pod zarz. państw., Cyrła
5 29 Odlewnia metali „Rudolf“, Kolejowa 10
2 93 Państw. Fabryka Lin i Powrozów, Towarowa 16
4 78 Państw. Fabryka Przakźników, Kolejowa 7
3 29 Państw. Fabryka Zegarów, Oddz. Frybork, Wałbrzyńska 31
(dod.) kierownik, m.
" portier
3 57 Państw. Fabryka Zegarów, Oddz. 2, Cyrła 167
2 85 Państw. Przeds. Traktorów i Maszyn Roln., Piaskowa 1
(dod.) Dudziak, kpt., kier., Ogrodowa
2 31 Państw. Przeds. Traktorów i Maszyn Roln., Wolności 38
2 32 Państw. Zakłady Lniarskie „Wisła“, przedzalnia, Frybork, Strzygomska 17
4 41 Państw. Młyn Parowy „Pogrom“, Pełcznica
- o —
2 81 Pyzik Eugeniusz, ref. żywnościowy, Kościelna 28

R

- 3 79 Restauracja „Krakowska“, Pełcznica
3 40 Remiński Józef, Parkowa 2
4 68 Renzon Stefan, stolarz, Strzygomska 29
2 78 Reszek Zygmunt, drogeria, Marsz. Stalina 17

S

- 2 35 Sieradzki Walenty, piekarnia, Stalina 45
5 73 Sierociniec, Pełcznica
5 11 Sobczak Franciszek, warsztaty samochodowe, Rynek 10
5 88 Sokołowski Ludwik, Ślusarska 2
2 69 Sołtys Gromady Cyrła
2 75 Sołtys Gromady (Kunzendorf) (dod.) straż nocna
4 35 Sołtys Gromady Olsza (dod.) sołtys, m.
5 28 Sołtys Gromady Libichowa
5 53 Sołtys Gromady, kancelaria, Pełcznica
5 80 Sołtys Gromady, m., Pełcznica
5 19 Spółdzielnia Samopomocy Chłopskiej, Wolności 38
- 4 47 —
(dod.) warsztaty maszyn roln.
5 22 Starucha Edward, Rynek 7
3 35 Starż Piotr, rzeźnictwo, Świdnicka 2
2 39 Straż Pożarna, Ogrodowa 24
2 98 Szkoła Powszechna, kierownictwo, Kościelna
4 66 Szpital Miejski, Świdnicka 23
(dod.) administrator, m.
" oddział zakaźny, Pełcznica
3 33 Szukalski „Polska Drogeria“, Świdnicka 1
5 02 Szumało Roman, ślusarnia, Pełcznica
2 94 Szyffer Karol, Marsz. Stalina 37

S

- 2 61 Ścisło Helena, cukiernia „Zacisze“, Zamkowa 10

T

- 3 65 Tabisz Stanisław, inż., Kopernika 8
2 77 Tabor Tadeusz, Wolności 19

U

- 4 72 Urząd Bezpieczeństwa Publicznego
2 15 Urząd Parafialny, Kościelna 1
5 06 Uszycki Kazimierz, dr. med., Zamkowa 25

W

- 3 32 Winger i Powalsky, M. Stalina 7

WOJSKO SOWIECKIE

- 2 04 Oddział 18 Korpusu
5 71 Wartownia (Kunzendorf)
4 43 Generał, Pełcznica
4 93 Major
4 94 Formacja Wojsk Sow., (Kunzendorf)
5 55 —
5 56 —
5 58 —
(dod.) Formacja Wojsk Sow.
5 40 Sowiecki Komendant Miasta
2 50 Sow. Urząd Bezpieczeństwa, dyżurny
2 04 Sow. Urząd Bezpieczeństwa, dyżurny

- 4 24 Sow. Urząd Bezpieczeństwa
5 91 Pułkownik Fomeckij, m.

o

- 3 01 Wójcik Józef, wiceburmistrz, m., Wolności 18
4 20 Wróblewski Stanisław, wyroby marsarskie, Młynarska 16

Z

- 2 74 Zaręba Klemens, sklep spożywczy, Młynarska 27
5 49 Zarząd Gminy Zbiorowej, Stanowice
(dod.) wójt, m.
" posterunek Milicji Obywatelskiej
2 10 Zarząd Majątku „Dolny Dwór“, Libichowa

ZARZĄD MIEJSKI

- 4 00 Burmistrz miasta Frybork, Rynek
2 16 Wiceburmistrz, Rynek
2 03 Sekretariat ogólny, Rynek
2 06 Wydział Apropowizacji, Rynek
3 20 —
3 10 Wydział Opieki Społecznej, Rynek
2 22 „ Budowlany, Zamkowa 27
5 44 „ Pracy, Rynek 2
2 54 Kasa Miejska, Zamkowa 27
2 08 Biuro meldunkowe
4 04 Elektrownia Miejska, Pełcznica
4 05 Elektrownia Miejska, Frybork
2 97 Gazownia Miejska, Strzygomska 30
2 82 Miejski Zarząd Wodoc.
(dod.) hala maszyn (pompownia), Frybork
4 95 Łaźnia Miejska, Aleje Lipowe 12
- o —
3 41 Zasada Michał, kawiarnia, Rynek 9
2 66 Ziaja Konstanty, piekarnia, Strzygomska 10

FRYDLANT

- N — dla abonentów
L — dla rozmównicy

CENTRALA AUTOMATYCZNA

Abonenci, załączeni do centrali automatycznej we Frydlandzie, uzyskują połączenie telefoniczne między sobą po wybraniu tarczą numerową żądanego numeru.

Wszystkie inne rozmowy (między-miastowe) należy zamawiać w centrali Nr. 0.

- 0 Zamawianie rozmów międzymiastowych
2 90 Straż Pożarna, Frydland, Wysoka

A

- 2 22 Apteka miejska, mgr. Walczak, Mickiewicza 18

C

- 2 04 Chenczke Henryk, skład węgla, Tkacka 2

D

- 3 05 Dubois, art. rzeźbiarz, gmina Różana
2 87 Hotel i restauracja „Biały Orzeł“, Plac Niepodległości 19

K

- 3 14 Kawiarnia „Polonia“, Marsz. Stalina 1

Ł
2 88 Łabędzki Michał, reparacyjny warsztat obuwia, Plac Niepodległości 19

M
4 50 Milicja Obywatelska, Plac Niepodległości
2 29 Moskowicz, dr., Lipowa 4

P
2 17 Pański Mieczysław, kier. f-my „Śląsk“, Ogrodowa 2

POCZTA, TELEGRAF I TELEFON

Urząd pocztowo-telekomunikacyjny Frydlant, Marsz. Stalina 9
4 00 Naczelnik, b.
4 04 Urząd
4 01 Rozmównica publiczna
Urząd pocztowo-telekomunikacyjny Jar
4 07 Biuro
3 91 Rozmównica publiczna

—o—
3 80 Polska Partia Robotnicza, Marsz. Stalina 25a
2 57 Polska Partia Socjalistyczna, Marszałka Stalina 5

PRZEMYSŁ

2 76 Fabryka Przetworów Mlecznych, Marsz. Stalina 26
2 28 Młyn, gm. Kamionka
2 40 Państw. Fabryka Dekalkomanii i Zaluzyj, gm. Kamionka
2 92 Państw. Fabryka Mebli i Tartak, Wolności 13
2 93 Państw. Fabryka Mebli i Tartak, Wolności 13
2 61 Państw. Roszalnia Lnu „Konopien“, Tkacka 3
3 17 Państw. Tkalnia Lnu „Pias“, Wojska Polskiego 3
2 18 Państw. Tkalnia Lnu „Śląsk“, Ogrodowa 2
2 45 Państw. Tkalnia Lnu „Sokół“, nad Potokiem 6
2 27 Zjednoczenie Energetyczne Okr. Dolno-Śląskiego, Plac Niepodległości
2 98 Zjednoczenie Energetyczne, Oddział, stacja napięć, Wojska Polskiego 2
3 70 Zjednoczenie Przemysłu Lotniczego, Powstańców 1

GIERCZCZE PUSTE N
CENTRALA AUTOMATYCZNA

Abonenci, załączeni do centrali automatycznej Gierczce Puste, uzyskują połączenie telefoniczne między sobą po wybraniu tarczą numerową żądanego numeru.

Wszystkie inne rozmowy (między-miastowe) należy zamawiać w centrali Nowa Ruda przez wybranie tarczą numerową Nr. 9.

- 9 Zamawianie rozmów międzymiastowych
- 7 Informacje

2 91 Prytyka Felicjan, kierownik młyna, m., Mickiewicza 12
2 97 Publiczna Szkoła Powszechna, kierownictwo, Mickiewicza 26

S
2 12 Sanatorium dla płucno chorych, gm. Jar
3 22 Skrzypek Michał, wytwórnia wędlin, Krótka 1
3 44 Spółdzielnia „Pionier“, Mickiewicza 32
2 03 Stacja kolejowa, Mirowsk (Frydlant)

W
3 50 Wojsko Ochrony Pogranicza, Kamionka
3 90 Wojsko Ochrony Pogranicza, Kamionka, por. Hofman Jan

WOJSKO SOWIECKIE

4 35 Obsada sowiecka Frydlant
4 41 „ „ „ „
4 05 „ „ „ „
3 72 „ „ „ „
3 15 „ „ „ „
3 04 „ „ „ „
3 98 „ „ „ „
4 55 „ „ „ „
4 61 „ „ „ „
2 85 „ „ „ „
2 67 „ „ „ „
4 20 „ „ „ „
3 12 „ „ gm. Jar
2 16 „ „ „ „
2 25 „ „ „ „
2 41 „ „ „ „
3 45 „ „ „ „
3 65 „ „ „ „
4 19 „ „ „ „
3 54 „ „ „ „
4 37 „ „ „ „
4 38 „ „ „ „
4 93 „ „ „ „
2 14 „ „ „ „
2 15 „ „ „ „
2 13 „ „ „ „
2 51 „ „ „ „
3 23 „ „ „ „
4 48 „ „ „ „
3 06 „ „ „ „
3 19 „ „ „ „
3 58 „ „ „ „

2 38 Obsada sowiecka gm. Jar
3 62 „ „ „ „
4 45 „ „ „ „
3 74 „ „ „ „
4 44 „ „ „ „
4 36 „ „ „ „
4 43 „ „ „ „
2 70 „ „ „ „
4 47 „ „ „ „
4 49 „ „ „ „
4 16 „ „ „ „
4 54 „ „ „ „
4 56 „ „ „ „
4 57 „ „ „ „
4 15 „ „ „ „
4 32 „ „ „ „
3 24 „ „ „ „
4 62 „ „ „ „
2 32 „ „ „ „
4 17 „ „ „ „
4 27 „ „ „ „
4 21 „ „ „ „
4 22 „ „ „ „
3 63 „ „ „ „
2 69 „ „ „ „
4 25 „ „ „ „

Z

ZARZĄD MIEJSKI

3 25 Burmistrz, m., Aleje Mickiewicza 1
4 10 Centrala
4 11 —
3 51 Delegatura Zarządu Miejskiego, gm. Kamionka
3 56 Delegatura Zarządu Miejskiego, gm. Kuźnice
2 74 Delegatura Zarządu Miejskiego, gm. Jar
3 66 Delegatura Zarządu Miejskiego, gm. Nowa Wieś
3 01 Delegatura Zarządu Miejskiego, gm. Różana
2 42 Szpital Miejski, Szpitalna 1
3 30 Urząd Pracy Zarz. Miejsk.
—o—
2 79 Związek Gosp. R. P. „Społem“, Marsz. Stalina 20
2 19 Związek Samopomocy Chłopskiej, Dolna 1
2 01 Żurawik i Szmit, sklep kolonialny, Plac Niepodległości 25
3 73 Żydowski Komitet, Żeromskiego 32

G

GIERCZCZE PUSTE

A
2 25 Apteka, Grunwaldzka 32 (dod.) Fleischer Jan, m.

B
2 80 Brzeziński Alfons, Grunwaldzka 12

C
2 96 Centralny magazyn „Społem“ (dod.) Minkowski Ryszard, m.

D
2 06 Drukarnia Państw., kier. Gustowski Jan, Grunwaldzka 7

2 04 Dworzec Kolejowy, Bystrzyck (dod.) Dworzec Towarowy
2 35 Dworzec Kolejowy, Bystrzyck Górny

E
4 34 Edelman Henryk, Grunwaldzka 17

F
2 31 Fabryka szpul „Grzmoty“
2 78 Fabryka wyrobów lnianych, Brause, adm. sow.

G
2 27 Goldsztajn

- 2 13 Gromada wsi Gerzecz Puste, sołtys Rogala
2 58 Gromada wsi Grzmoty, sołtys Zieliński
2 56 Gromada wsi Kolce, sołtys Kwieciński
2 39 Gromada wsi Łomnica, sołtys Budny
2 81 Gromada wsi Modrzewek, sołtys Żelazko
2 54 Gromada wsi Olszanka

H

- 2 79 Hotel „Pod Białym Rumakiem“
2 11 Hotel i restauracja „Pod Kotwicą“, Ostojki Telesfor
2 92 Hotel i restauracja „Pod Słonce“, Wojciechowski

K

- 2 10 Komitet Żydowski, Grunwaldzka 36
3 71 Konecki Józef, Grunwaldzka 20
2 74 K. O. P., Gerzecz Górne
3 96 K. O. P., Łomnica, d-ca
3 97 K. O. P., posterunek

L

- 4 01 Leśnictwo (Freudenburg)
2 90 „ Gerzecz Górne
3 62 „ Łomnica
3 12 „ Rybnica Mała
3 19 „ Zimna Woda

M

- 2 96 Magazyn „Społem“, Minkowski, m.
3 03 Majoch Stanisław, Gerzecz Górne 137
3 80 Małkowski Roman, 11-go Listopada 8
3 00 Marciniak Stefan, Grunwaldzka 37
4 25 Marszałek Zofia, Grunwaldzka 4
4 31 Milicja Obywatelska, komendant
3 17 Milicja Obywatelska, posterunek
4 33 Molak Władysław, Gerzecz Górne 21

N

- 2 16 Nadleśnictwo Państw., inż. Grzywacz, m.
3 24 Nowakowski Władysław, Gerzecz Górne

O

- 4 36 Orensztajn Adolf, Gerzecz Puste 136

P

- 3 72 Państw. Fabryka Drewn. Konstr. i Maszyn Tkackich
2 41 Państw. Fabryka Płochów i Wzorów Tkackich
2 05 Państw. Fabryka Wełny Czesankowej
2 32 Państw. Fabryka Wyrobów Lnianych „Postęp“
3 23 Państw. Zakłady Drzewne, Kolejowa
2 83 Państw. Zakłady Kamieniołomów i Melafiru
3 41 —
2 78 Państw. Zakłady Lniarskie, Prause
3 51 Państw. Zakłady Lniarskie, M. K.
3 52 —
3 53 —
3 70 Państw. Zakłady Lniarskie, „Wawel“
3 33 Państw. Zakłady Maglarskie

- 2 51 Piątek Franc., Grunwaldzka 40
2 30 „Pionier“, Spółdz. Spoż., Sowa Marian

POCZTA, TELEGRAF I TELEFON

- Urząd poczt.-telekom. Gerzecz Puste
4 11 Naczelnik Urzędu (dod.) m.
4 13 Oddział nadawczy
4 15 Telegraf
7 Informacje
8 —
3 49 Przeworski Izidor, Grzmoty

S

- 3 90 Schlichting, dr., Sienkiewicza 55 (dod.) —
2 26 Scholz, dr., Grunwaldzka 13
2 49 Skwara Aleksander
3 04 Szpital Dziecięcy (dod.) dr. Cytron, m.
2 45 Szpital Gminny
2 20 Szybelman J.

W

- 2 29 Wasserman, inż.

Z

- 2 50 Zajdel
3 44 Zarząd Gminy Gerzecz Puste
3 45 —

GŁOGÓW**ROZMÓWNIKA PUBLICZNA**

- 13 Elektrownia mała
8 Milicja Obywatelska, posterunek
0 Obwodowy Urząd pocztowo-telekom., rozmównica publiczna
11 Państwowy Urząd Repatriacyjny
9 Państwowy Zarząd Wodny
10 Powiatowy Urząd Bezpieczeństwa Publicznego
12 Zjednoczenie Energetyczne, Okr. Dolnośl. Podokręg Głogów

GŁUSZYNA L (8-15)**ROZMÓWNIKA PUBLICZNA**

- (dod.) Posterunek Milicji Obywatelskiej

GÓRA ŚLĄSKA

- 20 Telegraf, informacje, przyjmowanie telegramów telefonem
19 Urząd pocztowy, naczelnik, Żymierskiego 14
—
11 Bar „Pionier“, St. Adamkiewicz, wytwórnia likierów, pl. Wolności 22
17 Bartkowiak Franciszek, rzeźnictwo, Głogowska 28
26 Browar Państwowy, Żymierskiego 5
12 Cukrownia, Dworcowa 1
22 Golicz Władysław, pow. lekarz weterynaryjny, Żymierskiego 7
8 Komisariat Milicji Obywatelskiej, Prez. Bieruta 14
21 Orłowski Czesław, sklep kolonialno spożywczy, pl. Wolności 15
27 Państw. Przeds. Traktorów i Maszyn Rolniczych, Kęcin 14

- 3 Państw. Urząd Repatriac., punkt etap., Robotnicza 3
4 Państw. Urząd Repatriac., punkt osadniczy, Robotnicza 2
14 P. P. R. komitet powiatowy, Zielona 2
18 P. P. S., Żeromskiego 8
16 Powiatowy Inspektorat Szkolny, Żymierskiego 30
7 Powiatowa Komenda Milicji Obywatelskiej, Kościuszki 19
6 Powiatowy Urząd Bezpieczeństwa Publicznego
5 Powiatowy Urząd Ziemi, Żymierskiego 4
23 Rejonowy Urząd Drogowy, Starogórska 44
13 Spółdzielnia Rolniczo Handlowa, Głogowska 5
9 Starostwo Powiatowe, Pełnomocnik Rządu R. P., pl. Wolności 16
24 Starostwo Powiatowe, Wydział Aprop. i Handlu, Morawskiego 1
25 Szczepański Czesław, prezes Sam. Chłopskiej, Zarząd Pow., Prez. Bieruta 17
15 Szpital pow., Szpitalna 5
28 Tymczas. Zarząd Państw., Żymierskiego 33
10 Zarząd Miejski, Morawskiego 1

GÓRZANÓW

N — dla abonentów
L — dla rozmównicy

CENTRALA AUTOMATYCZNA

Abonenci, załączeni do centrali automatycznej w Górzanowie, uzyskują połączenie telefoniczne między sobą po wybraniu tarczą numerową żadanego numeru.

Wszystkie inne rozmowy (między-miastowe) należy zamawiać w centrali m/m w Kładzku przez wybranie tarczą numerową Nr. 0.

- 0 Zamawianie rozmów międzymiastowych, informacje
20 Agencja poczt. telekom. Górzanów, rozmównica publiczna
72 Agencja poczt. telekom. Rankowo, rozmównica publiczna
77 Rozmównica publiczna, (Melling) 22

— o —

- 40 Chałupnik Stanisław, wójt, Zamkowa 57
34 Dwór pod zarz. państw., Rankowo 10
13 Dworzec Kolejowy
16 Dudasz Jan, Górzanów 3
58 Fabryka Wody Sodowej, Górzanów 54
17 Gmina Zbiorzca, Kolejowa
22 Krywult Tomasz, rzeźnictwo, Górzanów 56
55 Łydka Franc., rzeźnictwo, Rynek 59
79 Majątek Państwowy, Górzanów 142
21 „ „ (Melling)
69 „ „ St. Łomnica
14 —
54 Młyn pod zarz. państw., Kolejowa 79
25 Państw. Gorzelnia Spiryt., Górzanów — Zamek
32 Posterunek M. O.
64 Twardowski Edward, Górzanów 46
61 Urząd Gminy Miejskiej, Górzanów — Zamek

- GRÓDEK** N
- 1 20 Telegraf, przyjmowanie telegramów telefonem
27 Straż Pożarna, Rynek 35
1 22 Straż Pożarna, Raszewo Górne

- A**
- 24 Adaszyński Marian, młyn, Raszewo Górne 62
1 55 Alojzy Jerzy, Grunwaldzka 12
33 Apteka, Rynek 4

- B**
- 48 Browar, Basenowa 14

- C**
- 7a Cegliński Kazimierz, Gajewo
28 Cwalina Irena, sklep spożywczy, Rynek 33
45 Cwanek August, Grunwaldzka 14
6 Czulak Wincenty, Leśna 51

- D**
- 22 Drukarnia, Kolejowa 5
17 Dwór Dominium, Wambierzyce

- E**
- 31 Elektro - gazownia, Polna 15

- F**
- 1 08 Fabryka celulozoidu, Polna 1
1 52 Fabryka pończoch, kancelaria, Kolejowa 10
1 42 Fabryka pończoch, magazyn, Kolejowa 10
56 Fabryka wódek i likierów, Rynek 17

- G**
- 1 01 Gmina Raszewo Górne
55 Gmina Wambierzyce
30 Golonka Jadwiga, sklep spożywczy, Rynek 30

- H**
- 70 Hardzik Stanisław, Kościelna 3
1 Hotel pod „Białym Orłem“, Rynek 18
23 Hotel „Tomek“, Wambierzyce

- J**
- 1 04 Jankowski Józef, Cmentarna 15

- K**
- 57 Kajdris Jan, wędliniarnia, Rynek 14
20 Kino „Bałtyk“, Przedmieście 5
9 Komendant wojenny, Grunwaldzka 20
7 Krawczyk Urszula, Gajewo
78 Kulesza Stefan, Basenowa 5

- L**
- 38 Leśnictwo, Gródek, Zachodnia 31
59 Leśnictwo, Karolewo
1 13 Leśnictwo, Wambierzyce Górne
44 Laskoś Stanisław, mgr., skład węgla, Handlowa 3

- M**
- 1 18 Milicja Obywatelska, Grunwaldzka 9

- N**
- 13 Nadleśnictwo Państwowe, Karolewo

- P**
- 40 Pajęczkowski Zbigniew, restauracja, Rynek 1
42 Palej Emil, Raszewo Górne 85
8 Placówka wojskowa, Zimna Woda

POCZTA, TELEGRAF I TELEFON

- 99 Agencja pt. Karolewo
95 Agencja pt. Wambierzyce
1 50 Monter Urzędu pt., Rynek 11
83 Naczelnik Urzędu pt., Rynek 21
1 20 Kancelaria Urzędu, Grunwaldzka 10

- 1 46 Pokalczuk Anna, Raszewo Górne 78
39 P. P. R., Rynek 8

- R**
- 1 21 Ryba Jan, Gajewo

- S**
- 1 15 Sołtys wsi Karolewo
52 Sołtys wsi Raszewo Dolne
1 41 Sołtys wsi Zimna Woda
10 Stacja Kolejowa
62 Szałek Władysław, Pasza
1 28 Szpital, Szpitalna 27
14 Szpital, Wambierzyce 68

- T**
- 19 Tartak Państwowy, Raszewo Dolne 71
26 Trojan Adolf, sklep spożywczy, Rynek 8
1 12 Tymczasowy Zarząd Państw. placówka w Gródku, Grunwaldzka 21

- U**
- 1 43 Urząd Bezpiecz. Publiczn., Zachodnia 4
88 Urząd Parafialny, Ogrodowa 11
85 Urząd parafialny, Pasza 85
16 Urząd parafialny, Wambierzyce 286
72 Urząd Wodny, Wambierzyce 42

- W**
- 1 02 Warsztaty Samochodowe, Rynek 28
18 Wędliniarnia, M. Fajstel

- Z**
- 61 Zamek Raszewo Dolne (wojsko)
15 Zarząd Miejski, Gródek ratusz (dod.) sekretariat (dod.) aprowizacja
1 19 Burmistrz, m., Zachodnia 1

GRÓDEK ŚWIDNICKI

patrz: — Zgniły Most.

- GRYFOGÓRA** N
- 20 Informacje, przyjmowanie telegramów telefonem
0 Rozmównica
1 —
48 Straż Pożarna, Marsz. Żymierskiego 1

- o —
- 42 Baskirow, ppłk. sow.
6 Burmistrz, m., Kolejowa 33
17 Dworzec Kolejowy, Naczelnik
26 Elektrownia Miejska, Sanatorska 29
15 Fabryka „Concordia“, Kuźnica
24 Fabryka superfosfatu, Ubocz
27 Gazownia Miejska, Polna 2
38 Garaż, Hertrampf, Lubańska 52
50 Janiszewski, m., Partyzantów 37
39 Kaczkowski Leon, Rynek 37
34 Karp, dyr., m., Marsz. Żymierskiego 19

- 35 Karp, dyr., garaż, Jeleniogórska 30
37 Kępiński, m., M. Żymierskiego 19
41 Malawski, ppłk. sow.
3 Magistrat, ratusz
16 Magistrat, Kuźnica
9 Milicja Obywatelska, Rynek 21
25 Milicja Obywatelska, Kuźnica
46 Milicja Obywatelska, Wilcza Góra
49 Miejski Oddział Inf. i Prop., Lubańska 29

- 14 Młyn miejski, Rzeczna 16
23 Nowak Antoni, m., M. Żymierskiego 18
31 Państw. Fabryka Azbestu, Rzeczna
43 Państwowe Przed. Bet. Budowl., Lwowska 1
40 Państw. Zakłady Przem. Drzewn., Jeleniogórska 42
21 Państw. Zakłady Przem. Drzewn., Polna 1

POCZTA, TELEGRAF I TELEFON

- 20 Urząd pt., Dział nadawczy
10 Naczelnik Urzędu pt., m., Kolejowa 43
0 Rozmównica publiczna
1 —

- o —
- 51 Polesiak Tadeusz, piekarnia, Ubocz
32 P. P. R., Lubańska 10
12 P. P. S., Kolejowa 59
11 Polskie Zakłady Przem. dawn. Kerferstein i Alt, Jeleniogórska 20
30 Polskie Zakłady Przem. dawn. Lachmann, Jeleniogórska 23
45 Rodak, dr., Żymierskiego, 8
8 Sanatorium Birkenhof (sow.), Rzeczna 21

- 2 Służba Bezp. Publicznego
28 Sklep kolonialny, Wachsmann, Rynek 24
29 Sołtys Gromady Kijewo
33 Spółdz. „Świt“, Źródłana 10
48 Straż Pożarna, M. Żymierskiego 8
18 Szpital miejski, Jeleniogórska 34
47 Szpital miejski, Kolejowa 19
19 Warsztaty Samoch. dawn. Pudenz i Knoll, Lubańska 30
22 Wodociągi miejskie
4 Wojskowa Komenda (Polska), Kolejowa 19d
36 Wojsko Polskie, komendant, m.
7 Wojskowa Komenda Sowiecka
5 Zarząd Gminy Ubocz, Lubańska 46
46 Zarząd Gminy Wilcza Góra

J

JALEC L (8-15)

ROZMÓWNICA PUBLICZNA

JANOWICE

N — dla abonentów
L — dla rozmównicy

CENTRALA AUTOMATYCZNA

Abonenci, załączeni do centrali automatycznej w Janowicach, uzyskują połączenie telefoniczne między sobą po uprzednim wybraniu tarczą numerową żadanego numeru.

Wszystkie inne rozmowy między-miastowe należy zamawiać w centrali m/m w Jeleniej Górze, przez wybranie tarczą numerową Nr. 103.

- 1 03 Zamawianie rozmów międzymiastowych
- 2 00 Informacje
- 1 20 Rozmównica publiczna
- 2 45 Straż Pożarna, Różniewo

- 1 42 Apteka, Miedziana Góra
- 1 09 Bezpieczeństwo Publiczne, pl. Janowice
- 2 06 Bezpieczeństwo Publiczne, placówka, Karpniki
- 2 32 Hodowca drobiu, Jankowska Felicja
- 1 73 Dudka Eustachy, Karpniki
- 1 52 Dworzec Kolejowy
- 1 96 Folwark Miedziana Góra
- 2 37 „ Różniewo
- 1 32 „
- 2 28 Godawa Jan
- 1 90 Grabowski Paweł, sklep mięsa, Czyszków
- 1 49 Hotel Ludowy, wł. Kozłowski Lucjan
- 1 85 Jaśko Tadeusz
- 1 44 Kapuściński Władysław, Mniszków 71
- 1 91 Komunalna Kasa Oszczędności
- 2 13 Kościelniak, sklep mięsa, właśc., Karpniki
- 1 31 Kraus Edward
- 2 12 Kroczyńska Stefania, wł. sklepu kolonialnego, Karpniki
- 1 27 Leśnictwo Państw., Janowice
- 2 01 Leśnictwo Państw., Karpniki przy zamku
- 1 40 Majątek Czyszków
- 1 12 „ Janowice, zamek
- 1 82 „ Karpniki
- 1 68 Matwiejczyk Jan, ksiądz, plebania
- 1 66 Michałowski Jan, przew. Okr. Mlecz., m., Czyszków
- 1 60 M. O., posterunek, Janowice
- 1 76 M. O., komendant, m.
- 1 67 M. O., zast. kom., m.
- 2 27 M. O., posterunek, Karpniki
- 1 18 Okr. Mleczarnia Spółdzielcza, Czyszków
- 1 58 Opieka Społeczna, Oddział w Janowicach
- 2 04 Piekarnia, wł. E. Becker, Karpniki

POCZTA, TELEGRAF I TELEFON

- 2 00 Urząd pt., kancelaria
 - 1 00 Eksp. i sortownia
 - 1 20 Rozmównica publiczna
- o—
- 1 41 P. P. R., komórka w Janowicach

- 1 72 P. P. R., komórka i m., Horbań Tadeusz
- 1 37 P. P. R., komórka Mniszków
- 1 74 P. P. R., komórka Różniew
- 1 99 P. P. R., Mazur Jan, Różniew
- 1 70 Powsz. Spółdz. Robotnicza, sklep Nr. 16

PRZEMYSŁ

- 2 10 Browar „Społem“, Miedziana Góra
 - 2 14 Fabryka Maszyn
 - 1 64 Janowicka Fabryka Papieru
 - 1 65 —
 - 1 43 Oddział Janowickiej Fabr. Pap., Ustronie
 - 2 09 Młyn, wł. Świałkowski, Karpniki
 - 1 57 Młyn i piekarnia, wł. Gębura Franc.
 - 1 95 Młyn i piekarnia, wł. Zarembkiewicz Jan, Różniew
 - 2 21 Tartak Nowa Wieś
 - 1 86 Tartak Państwowy
 - 1 94 Wytwórnia Wód Min. i Lemoniad, wł. Przyłęcki Czesław, Miedz. Góra
- o—
- 2 38 Pupek Leon, dyr. Janowickiej fabr. pap., m.
 - 2 22 Restauracja, wł. Michalski Franc., Karpniki
 - 2 24 Restauracja, wł. Pawlak Roman, Karpniki
 - 1 98 Sierociniec, Czyszków
 - 2 20 Sołectwo, Czyszków
 - 2 34 Sekretarz Soł., Czyszków, Chojnacki Stanisław
 - 2 44 Sołectwo Jadwinów
 - 2 16 „ Karpniki, Charfik Julian, sołtys
 - 1 24 Sołectwo Miedziana Góra
 - 1 35 „ Mniszków
 - 1 01 „ Nowa Wieś
 - 1 71 „ Różniewo
 - 2 35 Stulgiński Henryk
 - 1 28 Straż Nocna, Komenda, Mniszków
 - 2 45 Straż Pożarna, Różniew
 - 1 93 Szpital zakaźnych
 - 1 53 T. U. R., Karpniki
 - 1 62 Walter Mieczysław, kier. fabr. maszyn, m.
 - 1 17 Wydmuch Józef, sklep mięsa
 - 1 22 Zarząd Gminy Janowice
 - 2 42 „ „ Karpniki
 - 1 79 Zięta Gen., sklep spożywczy

JAR L (8-15)

ROZMÓWNICA PUBLICZNA

Abonenci patrz: Centrala automatyczna Frydlant,

JAWOR

- 3 Przyjmowanie telegramów telefonem, informacje
 - 17 Straż Pożarna
- o—
- 40 Apteka Państwowa, Kroć Geza, mgr. zarządca, pl. Stalina 9
 - 44 Apropowacyjna Składnica Powiatowa Węgla i Koks, Limanowskiego 38
 - 1 Bystry — Bykowski Adam, Pionierów 11
 - 20 Cukrownia „Wyborów“, Machowski Michał, inż., dyr., Wyborów
 - 38 Dmitruk Marian, cukiernia „Ziemiańska“, pl. Stalina 36

- 22 Czajkowski Stanisław, inż., dyrekt. cukrowni, Poniatowskiego 15
 - 14 Hołub, Waclaw, lekarz dentysta, Łakowa 6
 - 19 Inspektorat Szkolny, Ogrodowa 11
 - 34 Komenda Hufca Harcerzy, Lipowa 32
 - 8 Komisariat Miejski M. O., pl. Wolności 14
 - 40 Krogulec Edward, wicestarosta, Mickiewicza 41
 - 17 Miejska Zawodowa Straż Pożarna, Czarneckiego 11
 - 25 Miejskie Warsztaty Mechaniczne, Legionów 20
 - 33 Płyn Państwowy Nr. 1, Limanowskiego 11
 - 24 Płyn Miejski Nr. 2, Mickiewicza 4
 - 26 Motylewski Jan, restauracja „Warszawianka“, pl. Stalina 34
 - 28 Państwowe Przedsiębiorstwo Traktorów i Maszyn Rolnych, stacja Jawor, Łakowa 21.
 - 31 Państwowy Monopol Spirytusowy, sklep Nr. 407, pl. Stalina 11
 - 5 Powiatowy Urząd Bezpieczeństwa Publicznego
 - 11 Państwowy Urząd Repatriacyjny, punkt etap., Kolejowa 4 (dod.) Powiatowy Oddział, Przydrożna 1
 - 15 Polska Partia Robotnicza, Komitet Pow., Grunwaldzka 22
 - 4 Powiatowa Komenda Milicji Obywatelskiej, Łakowa 2
 - 16 Powiatowy Urząd Informacji i Propagandy, Lignicka 14
 - 36 Powiatowy Urząd Samochodowy, Ogrodowa 22
 - 23 Powiatowy Urząd Ziemiński, Ogrodowa 10
 - 21 Przedsiębiorstwa i Zakłady Komunalne w Jaworze, Poniatowskiego 25
 - 10 „Rolmies“, Spółdzielnia Rolniczo-Mięsna, Bieruta 26
 - 30 Rzeźnia Miejska, Mickiewicza 45
 - 9 „Społem“, Powiatowa Składnica, Przydrożna 37a
 - 2 Starostwo Powiatowe, Przydrożna 1 (dod.) gabinet starosty
 - „ referat aprowizacji i handlu
 - „ referat samochodowy
 - „ zarząd drogowy
 - 39 Szpital Powiatowy, Szpitalna 2
 - 27 Śląskie Zakłady Chemiczne w Jaworze (dawniej f-ka mydła Rummeler), szosa Lignicka
 - 12 Tymczasowy Zarząd Państwowy, Delegatura Powiatowa, kierownik, Ogrodowa 9
 - 13 Oddział Ogólny
 - 3 Urząd Poczto-Telekomunikacyjny, b. Kolejowa 13 (dod.) naczelnik, m.
 - 50 Rozmównica Publiczna
- o—
- 18 Urząd Skarbowy, Szpitalna 13
 - 37 Więzienie Państwowe, Zamkowa
 - 43 Zarząd Gminy Paszowice
 - 6 Zarząd Miejski w Jaworze, pl. Stalina — Ratusz (dod.) wartownia
 - 7 Zieliński Zygmunt, dr., lekarz pow., Wł. Łukasińskiego 2

JAWORNIK ŚWIDNICKI C

- 8 Rozmównica publiczna, przyjmowanie telegramów telefonem
- 16 Naczelnik urzędu p. t., informacje
- o—
- 9 Ambulatorium kolejowe
- 17 Bufet kolejowy, wł. Gątkiewicz Leon
- 10 Dworzec kolejowy
- 12 Fabryka Porcelany, kancelaria (dod.) Straż ochronna
- 13 Fabryka Porcelany, kierownik, m.
- 14 Kawiarnia „Echo“, Muszalski Bronisław
- 18 Państwowa Cukrownia, Pastuchów
- 19 Państwowy Młyn „Piast“
- 11 Posterunek Milicji Obywatelskiej
- 15 Sołtys os. Bolesławiec
- 6 Urząd gminny

JAWORZE L (8-15)

- 6 Kierownik Agencji p. t., informacje
- 6 Kierownik Agencji p. t., m.
- 5 Rozmównica publiczna
- o—
- 8 Leśnictwo Państwowe
- 9 Zarząd gromady Jaworze
- 10 „ „ Wilcza
- 7 Zarząd Majątku Państw. Jaworze

JELEŃ GÓRA N

CENTRALA AUTOMATYCZNA

Połączenie między abonentami sieci telefonicznej w Jeleniej Górze uzyskuje się po wybraniu tarczą numerową żądanego numeru abonenta.

Wszystkie inne rozmowy (między-miastowe) należy zamawiać w centrali międzymiastowej przez wybranie tarczą numerową Nr. 0.

- 0 Rozmowy międzymiastowe
- 7 Biuro naprawy telefonów
- 8 Informacje
- 35 56 Nadawanie telegramów telefonem
- 35 57 —
- 35 58 —
- 35 64 Kontrola centrali międzymiastowej
- 28 81 Rozmównica publiczna
- 28 82 —
- 33 20 Pogotowie ratunkowe
- 34 50 Straż Pożarna
- 30 12 Milicja Obywatelska, Komenda Grodzka, Marsz. Stalina 21
- 20 49 Informacja kolejowa

A

- 34 38 Adameczuk, plk., Obrońców 55
- 22 20 Albinowski Bronisław, Reformacka 14
- 23 23 Antosiewicz Bolesław, inż., Wyczółkowskiego 47
- 22 25 „As“, pasztecziarnia, Pawlik, Kolejowa 56

APTEKI

- 23 43 Pod św. Elżbiety, Gawlik Jerzy, al. Obrońców 16
- 23 88 Pod Gryfem, Sygnall Feliks, Grodzka 18
- 21 36 Pod Jeleniem, Kurkowski Antoni, Kolejowa 17

- 28 26 Pod Lwem, Bobrowski Aleksander, Morcinka 1
- 20 02 Pod Orłem, Peczyński Władysław, Długa 21

B

- 20 30 Bacia Józef, wędliniarnia, Kolejowa 70
- 25 90 „Bałtyk“, sklep papierów, Kolejowa 5/6
- 34 90 Banaś Bronisław, Pomorska 4
- 28 57 Bank Zw. Spółek Zarobkowych s. a., Prezydenta Bieruta 4
- 21 48 „Bar Polski“, Władysław Kurdybelski, Kolejowa 54
- 29 08 Barski Ignacy, adwokat, al. Wolności 13
- 33 56 Belter Leon, sołtys w Straupicach
- 24 27 Bergier Tadeusz, Strzelecka 32
- 26 63 Biegański Jerzy, Kolejowa 16
- 27 23 Biegański Jerzy, Strzelecka 21
- 28 03 Biuro stołówki Z. Z. K., Wincentego Pola 4
- 22 08 „Blask“, pralnia parowa, Klonowicza 7
- 21 54 Błaszkiwicz Jadwiga, lekarz, Matejki 6
- 22 27 „Bławat Polski“, Hendrykowski Stefan i S-ka, M. Konopnickiej 25
- 33 91 Bławaty, konfekcja, galanteria, Schmidt Dionizy, Długa 10
- 27 28 Bodalska Jadwiga, Rynek 59
- 26 54 Bojanowski A., inż., Stalina 49
- 31 56 Bolkowski Wiktor, komisarz ziemski, Morcinka 1, m.

- 29 94 Borenstein Izrael, Rynek 43
- 23 68 Borkowski Władysław, Jasna 23
- 25 13 „Bra-Mi-Ka“, S-ka handlowa, Kopernika 1
- 33 74 Bryndski Jerzy, Norwida 6
- 23 96 Brzycka Ewa, Mickiewicza 18
- 28 78 Budna Irena, Wiejska 17
- 29 66 Budowlane Pierwsze Przedsiębiorstwo Polskie, Wł. Kostiuk, inż., Flisaków 12
- 31 33 Budynkiewicz Jerzy, Pocztowa 16
- 22 14 Bystrzanowski Bolesław, Bogusławskiego 20

C

- 34 24 „Cafe — Club“, Kolejowa 52
- 24 38 Centrala światła, wł. Krówka Stefan, Kolejowa 28
- 32 07 Centrala Wczasów Robotniczych, Słowackiego 2
- 26 07 Centrala Żelaza i Stali, delegatura, Marsz. Stalina 9
- 30 20 Centralna drogeria, wł. M. Sobierajski, M. Konopnickiej 18
- 22 55 Centrala Handl. Przem. Chem., Prezydenta Bieruta 5
- 30 15 Centralny Zarz. Przem. Drzewn. Min. Przem., 3-go Maja 63
- 33 79 Chemiczna pralnia i farbiarnia „Ekonomia“, Pijacka 12/13
- 24 83 Chojnacki Henryk, al. Obrońców 10
- 35 25 Ciechanowski, Złotnicza 14
- 32 69 Cichoń Walter, dr., adwokat, kier. f-my „Dolnśl. Centrala Makulat“, 3-go Maja 60
- 20 41 Ciesielski Antoni, inż., Jasna 3
- 26 53 Cizek Helena, zakład krawiecki, al. Wolności 17
- 30 45 Cukiernia „Mokka“, wł. Zielińska Anna, Pocztowa 7
- 20 55 Cukiernia „Warszawianka“, wł. Jan Rogalski, Kolejowa 43

- 22 82 Czajczyński Józef, skład wędlin i mięsa, al. Obrońców 19
- 22 66 Czapski, skład papieru „Polonia“, Kolejowa 19
- 25 88 Czarny Potok, Majątek miejski 2
- 29 41 Czepurkowski Stanisław, Grotgiera 10
- 29 61 Czernecki Antoni, Wincentego Pola 5
- 21 68 Czerniakowski Zygm., Podgórze 6

D

- 23 65 Darecki St., Wzgórze Partyzan-tów 23
- 21 07 Daton Edward, Osóbki Morawskiego 12
- 23 86 Delegatura Dyrekcji Państw. Monopolu Spiryt., Marsz. Stalina 29
- 25 35 Dębiński, dr., dyr. szpitala w Szklarskiej Porębie, Reformacka 12
- 28 97 Derangowski Stanisł., Kopernika 21
- 32 18 Dmowski Stanisław, 3-go Maja 46
- 31 63 Dobrowolski Zygmunt, Pijacka 18
- 26 93 Dolnośląskie gazociągi daleko-siężne, Szpitalna 2

- 26 94 —
- 26 95 —
- 22 61 Dolnośląskie Tow. Turyst. Krajoznawcze, Grodzka 14
- 35 28 Domerecki Albin, Żeromskiego 9
- 20 22 Dom Handlowy, W. Krzyżak, Konopnickiej 16
- 27 76 Dom Starców, Strzelecka 13
- 31 40 Dom Towarowy, wł. E. Sobaszek i S-ka, Kolejowa 58 a
- 30 37 Dom Turystyczny, Kolejowa 10
- 31 46 Drabiński Karol, Słowackiego 22
- 31 90 Drogeria „Fortuna“, Królikowski, Kolejowa 34

- 27 31 Drogeria i perfumeria „Lotos“, wł. Krygier M., Marsz. Stalina 17
- 24 40 Drogeria „Omega“, wł. Szweder Bronisław, Marsz. Stalina 63
- 21 86 Drogeria „Polonia, Rynek 39
- 20 05 Drogeria „Tęcza“, M. Jarczyński, Długa 6
- 22 74 Drog. „Słowiańska“, Kolejowa 60
- 21 21 Drukarnia Kupiecka — drukarnia państwowa Nr. 4, S. Okrzei 12
- 32 19 Drukarnia Ludowa — drukarnia państwowa Nr. 2, Demokratów 1
- 21 97 Drukarnia Polska — drukarnia państwowa Nr. 1, Demokratów 27
- 30 63 Drukarnia Przemysłowa — druk. państw. Nr. 3, Warszawska 41
- 33 74 Drukarnia Wojskowa, M. Konopnickiej 29/31

- 25 16 Dubski Alojzy, Straupice, 1-go Maja 1
- 22 76 Dudek Adam, Dzielnicowy III Rejonu, Marsz. Stalina 47
- 34 46 „Dworek“, sklep mleczarski, Podsiadło J., Strzelecka 35
- 29 09 Dyrekcja Zaopatrzenia C. Z. P. W., Oddz. Jelenia Góra, Kochanowskiego 4
- 29 10 Dyrekcja Zaopatrzenia C. Z. P. W., dyrektor
- 29 11 Dyrekcja Zaopatrzenia C. Z. P. W., z-ca dyrektora
- 31 41 Dyrektor teatru, Walden Jerzy, Chełmońskiego 18
- 27 56 Dziemborski, Słowackiego 49

E

- 21 46 Egierski Stanisław, Bogusławskiego 7

32 16 „Elegancja“, zakład krawiecki, Strzelecka 24 a
 25 42 „Elektropan“, przeds. elektromechan., Jensch Ryszard, 3-go Maja 57
 30 04 Elektro-Promień, Sikorski Stefan, Stalina 17
 20 20 Elektrotechniczne zakłady „Siła i światło“, al. Wolności 35
 27 19 Elektrotechniczne Polski Zakład, Miernik i Korzeniowski, Jasna 5

F

24 00 Fabiś Ludwik, sklep mleczarski, Rynek 15
 22 72 Feix K. M., kier. techn. Państw. Kom. Samoch., Warsztat Nr. 1, Mickiewicza 29
 21 59 Fiedler Jerzy, z-ca pow. komendanta Straży Pożarnej, Zachodnia 13
 21 28 Foryś Władysław, al. Wolności 10

G

28 67 Gałęcka Maria, 3-go Maja 6
 30 62 Ganzke Adam, piekarnia i cukiernia, Demokratów 22 a
 23 50 Garaże „Opel“, Kolejowa 39
 20 96 Gawarecki, Bogusławskiego 15
 34 49 Gawroński Władysław, dr. z-ca dyr. Centr. Zarz. Przem. Pap., al. Wolności 10
 32 09 Gawryłowicz Helena, Rynek 56
 20 44 Gaździński Franc., wędliniarnia krakowska, Jackowskiego 21
 25 92 Gąsiorowski Józef, dr. med., specj. chorób wewn., Słowackiego 2
 27 92 Gerak Kazimierz, 3-go Maja 22
 26 04 Geraj Józef, Norwida 14
 32 15 Gil Zofia, Klonowicza 1
 28 42 Ginot Edward, Klonowicza 1
 22 92 Ginter Zenon, skład bławatów i galanterii, M. Konopnickiej 8
 34 20 Gliwiński Marian, Dziecinna 7
 30 59 Golembka Stanisł., Nadbrzeźna 33
 25 11 Góra, Biuro techn., 3-go Maja 91
 34 35 Grabowski H., Marsz. Stalina 43
 21 22 Grabowski H., sklep kolonialny, Marsz. Stalina 43
 27 70 „Gromada“, Straupice, Wiejska 71
 29 33 „ „ Berberysów
 20 26 Grzybowski Julian, mgr., Bartka Zwycięzcy 7
 27 87 Gutowski Z. ppor. rez., Wypiańskiego 3

H

26 88 Hajn Wilhelm, Żeromskiego 15
 29 29 Hajdukiewicz Władysław, insp. Państw. Kom. Samoch., Słowackiego 36
 23 05 Hartwig S. A., Miedzynarodowi Ekspedyt., pl. Prez. Bieruta 2
 22 05 Herschkorn Ignacy, dyr. fabryki, Mieleckiego 19
 33 41 Hirsh Marian, Flisaków 2
 30 19 Hlibowicki St., Szpacza 5
 25 24 Hotel „Pod Jeleniem“, Kolejowa 32
 25 25 —
 33 59 Hotel Górski, Leśnicka, Jelenia 2
 25 19 „ „ „Holika“, Grodzka 33
 24 01 „ „ „Przemysłowy“, Kolejowa 41
 24 02 —
 26 35 Hotel „Warszawski“, Kolejowa 36

25 72 Hurtownia Centrali Tekstylnej Min. Przem. C. Z. P. W., pl. Prez. Bieruta 1
 22 01 —
 30 43 Hurtownia i rozlewnia, Sobieskiego 56/58

I

29 05 „Iriana“, owoce południowe-deli-katesy, Kolejowa 19
 26 42 Iwan Stanisław, św, Jana 1

J

33 46 Jabrzemski J., Przeskok 3
 32 12 Janakowski Stefan, piekarnia, Marsz. Stalina 63
 22 66 Janke Stanisław, kpt., kier. Inform. i Prop., Prusa 5
 20 60 Jankowski, mjr. kom. wojenny, Słowackiego 18
 33 23 Janusz Stanisław, Kolejowa 62/63
 21 21 Jarczyński, Okrzei 12
 26 83 Jeleń Leon, w-ce starosta pow., Wyczółkowskiego 45
 30 81 Jeleniogórska Wytwórnia Wód Gazowych, al. Obrońców 37
 26 24 Jurczeniak M., M. Konopnickiej 10
 34 73 Juszczykiewicz Leszek, Marsz. Stalina 105

K

33 42 Kaczorowski Leon, cegielnia, Marsz. Stalina 127
 28 46 Kadzidłowski Jan, Komendant M. O., m., Marsz. Stalina 27
 27 05 Kania Stanisław, pl. Bieruta 3
 21 29 Kapuściński Józef, piekarnia, Forteczna 5/6
 22 84 Kasyno oficerskie, kier. Zawada Stanisława, Pijacka 23
 20 93 Kasza Józef, skład żywnościowy, Osiedle Robotnicze 45
 21 19 Kasztelan Mieczysław, Norwida 9
 29 79 Kaptain Jerzy, B. Prusa 1
 22 41 Kawiarnia „Popularna“, pl. Prez. Bieruta 2
 22 34 Kawiarnia „Storczyk“, Długa 9
 35 79 Kazimierzczak Edw., 3-go Maja 81
 30 93 Kepner Paweł, inż., Jasna 3
 30 06 Kędzierski Edward, Rynek 1
 29 56 Kino „Lot“, Poczтова
 25 26 Kisielewski Zdzisław, mgr., Jana Matejki 12
 26 27 Klimek Józef, rzeźnictwo, Długa 20
 23 07 Knamer Herm., Morawskiego 21/22
 20 19 Kobus Marian, Kolejowa 54
 28 57 Kokietek Janina, Matejki 11
 21 88 Kołodziejczyk Alfons, wytwórnia pieczętek, Kolejowa 51/52
 34 87 Konowat Marian, Ogrodowa 11
 25 69 Kowalczyk Roman, Curie Skłodowskiej 3
 29 92 Krzyżanowska Paulina, Osóbki Morawskiego 14
 26 92 Kubica Bogumił, Parkowa 2
 34 04 Kwatermistrzostwo, Koszary Huberta.

KOLEJ

20 49 Dworzec Główny
 25 94 —
 26 81 Dworzec Zachodni
 25 91 „ „ Towarowy (Grunau)
 32 45 „ „ „ Łomnica
 32 92 „ „ (Schildau)
 28 02 Kolejowy Ref. Aprow. Mieszk. Schronisko Kolejowe, W. Pola 3

26 81 Zawiadowca stacji Jelenia Góra, Dworzec Zachodni, Zachodnia 15

24 84 Komarska Irena, Marsz. Stalina 4
 26 33 Komenda Chorągwi Harcerzy, Długa 4/5
 22 79 Komenda Lotniczej Straży Przemysłowej, Okrzei 4
 24 41 Koncesjonowana Zbiornica Odpadków, Kasprowicz 64
 21 18 Koncesjonowana Zbiornica Odpadków, Kilińskiego 29/30
 21 56 Kobylowski K., Konopnickiej 1/2
 34 41 Koreywo Władysław, Przew. Sądu Okręgow., Wydział Zamiejscowy, Studencka 18
 22 85 Kosiński Mieczysław, dyr. techn., Zjedn. Przem. Wełn., Wypiańskiego 2
 21 95 Koszyński Witold, Przeskok 4
 30 80 Kotlarski Wojciech, ogrodnictwo, Marsz. Stalina 93
 25 69 Kowalczyk Romana, Przeskok 5
 29 90 Kosowski, dr., al. Obrońców 16
 29 42 Kowalski Stefan, Długa 19
 34 68 Kozłowski Stanisław, 3-go Maja 64
 25 75 Krajowa Spółdz. Samochodowa, Konopnickiej 5
 31 77 Krawiec Teresa, Konopnickiej 24
 25 89 Kropaczak, inż., Morcinka 25
 27 31 Krygier Maksymilian, drogeria „Lotos“, Marsz. Stalina 17
 24 38 Krówka Stefan, Okrzei 6
 25 30 Krynicki Jan, Prok. Sądu Okr., Klonowicza 10
 21 24 Krzemiński Henryk, inż., Słowackiego 24
 33 19 Krzyżanowski Łucjan, Ref. Op. Społ. przy Star. Pow., Grottgera 6
 22 33 Kubiak K., kwiaciarnia, Kolejowa 58
 21 79 Kukaski J., stolarnia mebli i bu-dowl, Flisaków 14
 27 15 Kunze, ppłk., Słowackiego 43
 23 27 Kurczewski Bolesł., spedytorstwo-kladnicę węgla, Grunwaldzka 31
 26 87 Kurczewski Stef., sklep rzeźnicko-wędliniarski, Rynek 33
 26 21 Kwapich Alfred, Jasna 20

L

21 02 „Lao“, Koncesjon. Zbiorn. Odpad-ków, W. Pola 49
 28 32 „Lao“, Koncesjon. Zbiorn. Odpad-ków, Wzgórze Partyzanckie 23
 21 45 Lebek Leon, piekarnia, Al. Obroń-ców 15
 20 16 Legenza Jan, Rynek 19
 21 25 Leśniak Stanisława, 3-go Maja 59
 21 10 „Lota“, wina i delikatesy, Kolejowa 16
 27 91 Lichodziejewski Ignacy, dr. lek. pow., Matejki
 30 14 Linke Tadeusz, Chełmońskiego 10
 22 10 Lisiewicz Witold, zakład techn. dentyst., Kolejowa 54
 22 76 Liszka Marian, Mickiewicza 54
 34 18 Ludczyn Michał, pl. Kościuszki 2
 29 13 Lorek, zakład fryzjerski, M. Stali-na 17
 31 97 Łaszewski Wł., Kopernika 1

Ł

31 05 Łachowska Eugenia, Teatralna 5
 21 30 Łaski Wojciech, sklep mleczarski, Mieleckiego 17
 24 72 Łatuszek Stanisław, Warszawska 60

M

- 32 41 Majątek Państwowy Łomnica, komis. zarz. Głowiński Stanisław
- 32 66 —
- 27 54 Malinowski Łucjusz, Chełmońskiego 4
- 31 10 Manterewicz Julian, Wyczółkowskiego 33
- 32 73 Maruszewski Julian, Grottera 5
- 21 08 Marynowski Jerzy, inż., dyr. Zjedn. Przem. Budowl., Ogrodowa 28
- 29 59 Marchwicki Ir., dr. med., 3-go Maja 69
- 20 74 Marszałł Zygmunt, Strzelecka 32
- 22 89 Marszałłk Wł., Konopnickiej 21
- 35 16 Matyczyński Antoni, Norwida 16
- 33 48 Mazur Henryk, sierż. podch., Patr. Jackowskiego 4
- 30 28 Meisner Stanisław, Grodzka 1b
- 21 85 Meglicka Zofia, sprzedaż jarzyn, owoców i ryb, Kasprowicza 26
- 21 89 Meglicka Zofia, 3-go Maja 11/1
- 31 76 Metal Artur, inż., Poczta 5
- 25 40 Mencfeld Walenty, piekarnia i cukiernia „Niespodzianka“, al. Obrońców 18
- 25 14 Miksdorf Leonora, 3-go Maja 21

MILICJA OBYWATELSKA

- 30 12 Komenda Miejskiej Milicji Obywatelskiej, Marsz. Stalina 21 (dod.) 2 kancelaria ogólna, komendant
- „ 3 z-ca komendanta
- „ 4 wydział personalny i gosp.
- „ 5 wydział służby zewnętrznej
- 28 46 Komendant, m.
- 30 35 Wydział Śledczy przy Kom. Miejskiej Milicji Obywatelskiej
- 30 36 Kierownik Wydziału Śledczego
- 33 74 „ „ „ m.
- 22 54 Komenda Pow. M. O., kanc., Krasieńskiego 7
- 29 68 Komendant, m., Krasieńskiego 7
- 31 12 Wartownia, Krasieńskiego 6
- 20 77 Kancelaria Wydz. Śledczego, Krasieńskiego 6
- 26 86 Kierownik Wydz. Śled., m.
- 23 44 Z-ca Kier. Wydziału
- 20 73 Pokój wywiadowców, Krasieńskiego 6
- 28 36 Posterunek M. O., Berberysów
- 22 36 —
- 35 50 Posterunek M. O., Łomnica
- 20 32 Posterunek M. O., Grunów
- o—
- 28 69 Miodosytnia pod „Zagłobą“, Konopnickiej 1/2
- 24 46 Michalec Józef, Warszawska 47
- 25 73 Mikołajczyk Jan, Rynek 18
- 31 21 Mleczarnia, Kolejowa 22
- 20 70 Młochowski Leonard, Wł. Jagiełły 9
- 32 50 Młyn i piekarnia, kom. zarządca Płotnicki, Łomnica 47
- 23 59 Młyn i piekarnia, Pijacka 11
- 20 72 Mokrzycki, kpt., kom. wojenny, Mickiewicza 41
- 30 73 Moszyński Tadeusz, 3-go Maja 55
- 29 34 Mowczko Witold, Piękna 32
- 26 11 Musiałek Stanisław, Krasnoludków 1a
- 32 25 Muzeum Miejskie, Matejki 28
- 29 14 Mycielski Stanisław, „Bazar Dolnośląski“, Rynek 29

N

- 28 58 Nadolska Zofia, Sienkiewicza 10
- 24 86 Napora Henryk, Matejki 15
- 32 34 Nawra Konrad, dyr. centr. wczas. prac. przy C. Z. P. W., Patr. Jackowskiego 16
- 29 55 Niedźwiedzki A., Wyczółkowskiego 26
- 32 13 „Niespodzianka“, restauracja, Okrzei 8
- 30 91 Nikol Jerzy, inż., Drzymały 7
- 25 08 Nowak Franciszek, Rodzinna 9

O

- 24 53 Ochota Emilian, Piękna 16a
- 24 87 Ogurek Łucjan, kom. pow. i grodzki Straży Pożarnej, Matejki 24
- 26 30 Oksiano Janusz, Reformacka 2
- 32 22 Olszak Feliks, Kilińskiego 23
- 25 81 „Orbis“, biuro podróży, Marsz. Stalina 3
- 25 02 Orłowski Tadeusz, mgr., Sienkiewicza 3
- 28 07 Osiecki Tadeusz, dr., Patr. Jackowskiego 1
- 26 66 „Osman“, przedsiębiorstwo robót budowl., 3-go Maja 3
- 32 68 Ostrowska Irena, Stalina 17a

P

- 29 15 Pacamaj Julian, restauracja „Włoszczowianka“, Grodzka 13
- 34 60 Paczuta Bolesław, al. Obrońców 7
- 20 25 Państw. Centrala Handlowa, al. Wolności 1
- 22 39 Państw. Komunikacja Samochodowa, garaże Nr. 1 Ford, Marsz. Stalina 66—68
- 27 90 Państw. Kom. Samochodowa, auto-baza, warsztaty, garaże, Marsz. Stalina 38
- 24 32 Państw. Przedz. Transport., Kolejowa 51
- 24 33 —
- 29 03 Państw. Przedz. Transport., Strzelecka 20
- 22 18 Państw. Przedz. Robót Inżynierskich przy Władukcie
- 20 14 Państw. Zakłady Mlecz., Bobrowice
- 21 30 Państw. mleczarnia „Helwig“, Mieleckiego 17
- 23 86 Państw. Monopol Spiryt., Marsz. Stalina 29
- 23 87 —
- 23 00 Państw. Monop. Spiryt. „Körner“, fabr. wódek gat., Marsz. Stalina 150
- 21 58 Państw. Monop. Spiryt. „Ruppert“, fabryka wódek, Cieplice
- 22 64 Państw. Przedz. Instalac.-Wodoc., al. Wolności 45
- 22 66 Papier i artykuły biurowe, Kolejowa 19
- 25 96 Paulinum, zarząd majątku miejskiego
- 28 21 Pawlewski Jan, dyr. gazowni miejskiej, Krasieckiego 15
- 22 35 Pawłowski L., 3-go Maja 33
- 28 33 „Pe-Ha-Pe“, pow. hurtownia papieru, Sobieskiego 5
- 34 54 Pepkowski Marian, zakład dentyst., Kolejowa 19
- 26 75 Piątka Ksaweryn, al. Obrońców 10
- 30 62 Piekarnia i cukiernia, Genzke Adam, Demokratów 22a

- 29 66 Pierwsze Polskie Przedz. Budowl., inż. Kostuik Zdzisław, Flisaków 12
- 21 44 Pilniak Bolesław, Norwida 8
- 32 89 Piliński Stanisław, Łomnica, Wiejska 26
- 20 28 Pindera Jerzy, inż., 3-go Maja 5
- 22 00 „Pionier“, Kolejowa 18
- 32 50 Płotnicki Al., młyn i piekarnia, Łomnica

POCZTA, TELEGRAF I TELEFON

- 26 86 Agencja pocztowa Berberysów
- 28 89 „ „ (Schwarzbach)
- Obwodowy Urząd P. Jelenia Góra
- 35 30 Naczelnik Urzędu
- 35 72 Kancelaria
- 35 60 Administracja gmachu pocztowego
- 35 31 Kierownik oddziału nadawczo-oddawczego
- 35 35 Przyjmowanie listów poleconych
- 35 74 Wartownia

Rejonowy Urząd Telef.-Telegr. Jelenia Góra.

- 35 45 Naczelnik urzędu
- 35 65 Oddział sieci rejonowej
- 35 44 Oddział sieci miejskiej
- 35 80 Oddział ruchu
- 35 32 Oddział ogólny
- 35 40 Referat zgłoszeń instalac. telef.
- 35 46 Rachuba
- 35 64 Kontrola centrali telefon.
- 35 47 Warsztaty techniczne
- 30 08 —
- 35 66 Biuro naprawy telefonów
- 29 99 Biuro badań
- 35 56 Telegraf
- 35 57 —
- 35 58 —
- 35 68 Składnica Materiałów Poczta, Złotnicza 19
- 32 36 Stołówka pocztowa, Kolejowa 34

—o—

- 31 88 Pogoda Wł., Kolejowa 15
- 35 05 Poinc Zdzisława, Strzelecka 32
- 31 78 Polak Franciszek, Rynek 56
- 22 66 „Polonia“, skład papierów, Kolejowa 19
- 27 57 Polska Partia Robotnicza, centrala, Kolejowa 44
- 32 30 Polski Czerwony Krzyż, baraki, Dworzec Główny
- 24 28 Polski Czerwony Krzyż, Wynalazców
- 32 20 Polski Czerwony Krzyż, pogotowie ratunkowe, Strzelecka
- 31 38 Polski Czerwony Krzyż, 3-go Maja 21
- 31 72 Polski Monopol Tytoniowy, sklep Nr. 1
- 27 19 Polski Zakład Elektrotechniczny, Miernik i Korzeniowski, Jasna 5
- 31 17 Polskie Radio, al. Wolności 24
- 35 75 Półtorzycki Roman, Złotnicza 2
- 26 08 Pomagalska Wł., sklep nabiału, Marsz. Stalina 47
- 20 95 Powiatowa Rada Zw. Zawodowych, Demokratów 29
- 23 82 Powiatowa Kasa Oszczędności, al. Wolności 32/34
- 23 91 —
- 29 80 Powiatowa Straż Przemysłowa, Morawskiego 8
- 24 15 Powiatowy Komitet P. P. S., Szpitalna 26

32 37	Powiatowy Zw. Cechów, Długa 2	20 10	Delegatura Min. Przem. Biuro Org. Dostaw, 3-go Maja 18	25 07	Państwowa fabryka wełny czesankowej, Sobieskiego 47
24 21	Pralnia i farbiarnia, „Krakowianka“, wł. Zieleniewski Leon, Grodzka 20	21 18	Dolnośląska centrala makulat, Wincentego Pola 49	27 64	Państwowa wytwórnia optyczna, Dewajtis 15
31 12	Pracownia obuwia, Rynek 54	31 82	Dolnośląska fabryka skrzyń pod zarz. państw., W. Pola 48	29 20	Państwowe przeds. traktorów i maszyn roln., Mickiewicza 5
30 09	Przeclawski Adam, Pełn. Deleg., dyr. Państw. Mon. Spiryt., Marsz. Stalina 51	30 95	Dolnośląska fabryka włókien sztucznych, Karola Miarki 36	31 60	Państwowe warsztaty samochod. „Bosch“ Nr. 2, Słowackiego 33
22 40	Przedsiębiorstwo Handlowo-Transport., B. Chrobrego 8a	27 86	Fabryka Armatur, Draber u. Möder, Demokratów 27	29 35	Państwowe warsztaty samochod., Mostowa 2
32 57	Przedsiębiorstwo Eksp. Przewozowe, Tomera Zbigniew, Osiedle Robotnicze 20	20 66	Fabryka Armatur, pod zarz. państwowym, Karola Miarki 9	33 60	Państwowe zakłady samochodowe, Grunów 242
23 70	Przedsiębiorstwo Transport-Handlowe, M. Stysowski i S-ka, Stalina 17a	25 15	—	20 47	„Piaś“, polski przemysł cukierniczy, Kolejowa 65
34 08	Pozimski Jerzy, Osóbki Morawskiego 15	29 60	Fabryka chemiczno-farmaceut., (dawn. Scheurich), Osiedle Robotnicze 44/46	22 51	Połudn.-Zachodn. Zjedn. Przem. Szklanego, Kolejowa 58a
22 64	Przedsiębiorstwo Urządzeń Instal. Wodoc. i Centraln. Ogrzew., al. Wolności 45	32 49	Fabryka chłodnic samochodow., Wiejska 96	29 60	„Scheurich“, fabryka chem.-farmaceut., Osiedle Robotnicze 44/46
31 24	Przelicki Józef, Poznańska 8	25 32	Fabryka kafli, „Jeleniogórska“, Grunwaldzka 5	32 91	—
23 24	Przenosiło Julian, 3-go Maja 63	20 09	Fabryka kafli i przedsiębiorstwo budowy pieców (dawn. F. Göbel), Piotra Skargi	21 72	„Siegemund“, fabryka kartonów, kamieniodruk, litografia, Górna 4
32 31	Przemysł Materiałów Budowl., 3-go Maja 44	21 72	Fabryka kartonów i etykiet, Górna 4	26 67	„Siła“, produkcja materiałów pednych dla gazo-generator, 3-go Maja 13
PRZEMYSŁ					
24 78	„Askania“, Polskie Zakłady Lotnicze, Sobieskiego 82	21 58	Fabryka likierów „Rupert“, Cieplice	34 53	Śląskie Zjednoczenie Przem. Przetwor. Papiern., Kilińskiego 28/30
34 11	—	20 89	Fabryka maszyn pod zarz. państw., Berbersów	23 01	Śląskie Zjedn. Przem. Przetw. Papiern. „Grunwald u. Petermann“, Ptasia 2
29 09	Centrala Dyrekcji Zaopatrzenia C. Z. P. W. na Dolny Śląsk, Kochanowskiego 4	33 33	Fabryka maszyn i odlewnia żeliwa (dawn. Theuser), Kilińskiego 32	34 56	Śląskie Zjedn. Przem. Przetw. Papiern., Deleg., Kochanowskiego 2
20 01	Centrala Gospodarcza Spółdzielni Pracy Wytwórczej, Kolejowa 43c	20 61	Fabryka octu „Jeleniogórska“, (dawn. Plischke u. Seifert), J. Matejki 8	26 71	Śląskie Zjedn. Przem. Przetw. Papiern. „Helmke u. Koch“, Marsz. Stalina 32
30 17	Centrala Gospodarcza Spółdz. Wytw., Stalina 64	24 85	Fabryka odlewów żelaznych, biuro, Pocztowa 6	25 20	Śląskie Zjedn. Przem. Przetw. Papiern. „Loechel u. Co“, Osiedle Robotnicze 38
22 44	Centrala Handlowa Przem. Chem., pl. Bieruta 5	32 60	Fabryka papieru, Dąbrowica, pod zarz. państw. w Dębicy	20 43	Straupicka fabryka papieru pod zarz. państw., Wiejska 29
26 47	Centrala Handlowa Przem. Chem., Wyczółkowskiego 12	32 61	—	27 85	Szlifiernia cylindrów samochodowych, Grunwaldzka 12
21 94	Centrala Produkt. Naft. Min. Przem., W. Pola 49	20 43	Fabryka papierów w Straupicach, pod zarz. państw., Wiejska 29	25 01	Szwalnica mechaniczna, al. Obrońców 22
24 58	Centrala Światła, wł. Krówka Stefan, Kolejowa 28	25 68	Fabryka papy i produktów smołowych (dawn. C. S. Haesler), Sobieskiego 25	21 88	Wytwórnia pieczętek, zakład rytowniczy, A. Kołodziejczyk, Kolejowa 51/52
26 13	Centrala Tekstylna, pl. Bieruta 1	25 64	Fabryka papy i produktów smołowych (dawn. Karl Schmidt u. Co), 1-go Maja 13	25 03	Wytwórnia przyrządów rolniczych, Kolejowa 30
25 72	Centrala Tekstylna Min. Przem. C. Z. P. W., hurtownia, pl. Prez. Bieruta 1	23 01	Fabryka przetworów papiern., Grunwald u. Petermann, pod zarz. państw., Ptasia Góra 2	26 71	Wytwórnia torebek papierowych (dawn. Helmke), Marsz. Stalina 32
29 38	Centrala Handlowa Przem. Chem., Obrońców 13	26 58	Fabryka przetworów owocow., Sobieskiego 20/22	20 88	Zakłady elektryczne, rozdzielnia, Łukasiewicza
33 37	Centrala Zaopatrzenia i Zbytu Przem. Papiern., Kilińskiego 29	31 82	Fabryka skrzyń, Wincentego Pola 48	25 51	Zakłady elektryczne, Bogusławskiego 2
22 75	Centralny Zarząd Przem. Drzew., Kasprowicz 8	22 62	Fabryka szyldów, Karola Miarki 5	25 52	—
32 33	Centralny Zarząd Przem. Mat. Budowl., Stalina 18	26 71	Fabryka torebek papier. (dawn. Helmke), Marsz. Stalina 32	25 53	—
32 14	Centralny Zarząd Przem. Mat. Budowl., Beton i Izol., 3-go Maja 44	22 93	Fabryka wyrobów dzianych (dawn. Bötcher), Drzymały 4	25 54	—
25 27	—	31 14	Fabryka wyrobów drzewnych, Łomnica	22 32	Zakłady konfekcyjne w Łomnicy
21 17	Centralny Zarząd Przem. Papiern., del. na Dolny Śląsk, Kilińskiego 29/30	20 66	„Heine u. Seifert“, fabryka armatur pod zarz. państw., Karola Miarki 9	25 01	Zakłady Przemysłowe, szwalnica, al. Obrońców 22
21 23	Centralny Zarząd Przem. Włók. Zjedn. Przem. Wełn., Szpitalna 23	25 15	—	25 51	Zjednoczenie Energetyczne, Bogusławskiego 2
29 11	Centralny Zarząd Przem. Włók., Kochanowskiego 4	34 22	Huta i rafineria szkła, Chłopska 2—10	20 65	Zjednoczenie Energetyczne, stółka, Bogusławskiego 2
27 61	Centralny Zarząd Przem. Zbrojeniowego, Zjedn. Przem. Lotniczego, Grupa Zachód, Osóbki Morawskiego 19	34 23	—	22 95	Zjednoczenie fabryk cementu, Kolejowa 58a
27 62	—	25 32	Jeleniogórska fabryka kafli pod zarz. państw., Grunwaldzka 5	21 31	Zjednoczenie Przem. Celuloz.-Papiern., Kilińskiego 23/30
24 10	—	26 71	Jeleniogórska wytwórnia torebek papier. (dawn. Helmke), Marsz. Stalina 32	20 62	Zjednoczenie Przem. Celuloz.-Papiern., Kilińskiego 23/30
24 09	—	20 40	Państwowa fabryka mydła, Jasnna 3	20 45	Zjednoczenie Przem. Celuloz.-Papiern., Kilińskiego 10a
34 59	Centralny Zarząd Przem. Celuloz. Papiern., Kilińskiego 29/30	23 72	Państwowa przedzalnia wełny czesankowej, Sobieskiego 47	23 35	Zjednoczenie Przem. Dziewiarsko-Pończoszn., Mickiewicza 15
23 47	—			28 89	Zjednoczenie Przem. Beton i Izolacja, Tkacka 15
32 40	Dąbrowiecka fabryka papieru, Łomnica			32 04	Zjednoczenie Przem. Ceramiki Szklanej, 3-go Maja 44

PRZEMYSŁ

27 59 Zjednoczenie Przem. Lotniczego, Osiedle Robotnicze 47
 27 60 —
 30 23 Zjednoczenie Przem. Mat. Budowl. Grupa Przem., Kamieniołomy, 3-go Maja 44
 21 78 Zjednoczenie Przem. Przetw. Papiern., Kilińskiego 29/30
 24 28 Zjednoczenie Przem. Wapienniczego, Mickiewicza 16
 26 15 Zjednoczenie Przem. Wyrob. Blachy, Długa 19
 22 51 Zjednoczenie Przem. Szklanego, Kolejowa 58
 21 96 Zjednoczenie Przem. Spożywczego, Mickiewicza 17
 Zjednoczenie Przem. Wełnianego, Szpitalna 26a
 21 26 Dyrektor naczelny
 21 23 „ „ techniczny
 31 23 „ „ administrac-handlowy
 21 32 Wydział personalny
 „ „ techniczny
 „ „ pracy i płacy
 31 61 Wydział zaopatrzenia i zbytu
 31 49 Księgowość
 — o —
 24 68 Przeworski, Wyczółkowskiego 18
 22 16 „Przyszłość“, stolarska spółdzielnia pracy, Osiedle Robotnicze 52
 30 29 Puszek Roman, wójt gminy Grunów, Studencka 11
 29 23 Puta Władysław, Jackowskiego 4
 27 71 Pyrek Stanisław, Czarny Strumień
 R
 21 55 „Radio Świat“, warszt. i sklep radiotechn., Kolejowa 47
 26 46 Radwański Józef, młyn i piekarnia, Majowy Gaj
 23 22 „Raj“, bar, Pańska 3
 33 77 „Reisewitz“, elektrotechn. przeds., Leon Gassowski, inż. kier., al. Obrońców 8
 20 69 Restauracja „Kaliszanka“, wł. Migdał Waleria, Osiedle Robotnicze 41
 20 68 Restauracja Kolejowa 42
 34 80 Restauracja „Pod Karasiem“, Pańska 12
 24 88 Rewerski Zbigniew, Wyczółkowskiego 15
 30 02 Reszko Kazimierz, Kolejowa 64
 29 73 Ring Kazimierz, Zaulek 14
 27 20 Robotnicze Tow. Przyjaciół Dzieci, al. Obrońców 33
 29 82 Rodzyńkiewicz Eugeniusz, Obrońców 10
 21 16 Rogalski Marian, Krasickiego 11
 25 57 Rogowski Jan, Okrzei 11
 20 12 Rolski Tadeusz, m., Stalina 62
 30 83 Ropczycki Stanisław, Wzgórze Partyzantów 17
 22 65 Rosiorkiewicz Andrzej, 3-go Maja 60
 20 54 Roth Walter, dr. praw, 3-go Maja 42
 28 55 Rousseau Wacław, Kolejowa 43d
 20 18 Rozenberg Szymon, inż., Bogusławskiego 23
 32 10 Rubaka Edward, Snycerska 1
 30 07 Rubiński Mieczysław, Konwaliowa 1
 30 44 Ruskowski Bogdan, 3-go Maja 48
 20 87 Rybicki Zygmunt, Krawiecka 10
 30 53 Rybkowski Edmund, Grunów 250

34 73 Rydzewski Olgierd, Stalina 105
 27 94 Rzesita Henryk, Krasickiego 13
 28 19 Rzesita Tadeusz, Sienkiewicza 1
 S
 34 36 Sajewski Mikołaj, Reformacka 1
 24 37 Sakowski A., piekarnia i cukiernia, Drzymały 13
 34 58 Salon fryzjerski dla pań i panów, wł. Szykny Jan, Pańska 21
 26 36 Samopomoc Chłopska, Jasna 8
 24 51 Samopomoc Chł. oddz. żel., tow. żel. elektr. i radiow., Rynek 25
 22 86 Samuszkiewicz, dr., Matejki 11
 33 91 Schmidt Dionizy, Długa 10
 23 64 Schottin Franciszek, Rynek 6
 28 02 Schronisko Kolejowe, ref. aprow., m., Wincentego Pola 3
 20 84 —
 27 58 Serafin Wacław, perf. „Blossou“, Kolejowa 16
 30 10 Sielecka Irena, Klonowicza 3
 25 39 Sieniawski Jan, Ptasia 6
 30 03 Sierakowska, dr., Poczтова 6
 32 29 Sibiński Jerzy, Malczewskiego 5
 21 27 Sikora Władysław, Studencka 12
 30 24 „Silesia“, dolnośl. dom handl., Kolejowa 51
 28 93 Sinczak Halina, sklep galant., Kopnickiej 10
 25 90 Sklep papieru „Bałtyk“, Kolejowa 5/6
 23 66 Skład dykt, fornierów i półfabrykatów drzew., Kolejowa 40
 24 91 Skut Włodzimierz, Wyczółkowskiego 43
 34 86 Sobaszek Edmund, Kolejowa 3
 25 05 Sokaliński Marian, 3-go Maja 77
 32 59 Sokołowski, dr. med., Norwida 1
 32 81 Sokołowski Zygmunt, Rynek 4
 27 52 Sołtysiak Bolesław, Kolejowa 45
 30 16 Soszyński Władysław, Piastowska 5
 26 51 Spitzer F. J., inż., Pow. Ref. Przem., Tomasz Zana 4
 30 21 „Społem“, Pijacka 31
 30 79 „ „ Sobieskiego 56/58
 21 69 „ „ Związek Gosp. Spółdz. R. P., Skargi 2
 28 40 „Społem“, Związek Gosp. Spółdz. R. P., al. Wolności 19
 25 21 —
 25 22 —
 25 97 —
 29 22 —
 29 21 — Wydział Roln., al. Wolności 19
 26 62 — Grodzka 22/28
 26 61 — Grodzka 24
 26 03 — Jana Matejki 20
 22 02 — Oddział mleczarski, zbiornica, Mickiewicza 12
 34 17 — Magazyn — elewator, Krakowska
 30 84 — Rzeźnictwo „Exner“, Drzymały 28
 31 91 Sprzedaż węgla i koks, Klonowicza 6
 21 38 Spytkowski Piotr, Stalina 50
 23 28 Stasiakiewicz Zdzisław, Skłodowskiej 1
 20 42 Stechman, inż., dyr. fabryki papieru, Wiejska
 25 62 Stelmach Jan, składnica węgla i spedyt., Kilińskiego 3
 26 05 Stęplewski Jerzy, dr. med., zakład leczenia elektr.-fizyko-terap., Grotgera 7

23 90 Stępiak Józef, zakład fryzjerski, Kolejowa 66
 28 05 Stolarczyk Marian, kier. fabryki przetw. owoc., Słowackiego 14
 30 85 Stołówka Szybocowa w Grunowie 76
 34 50 Straż Pożarna, al. Obrońców 2
 29 80 Straż Przemysłowa, Morawska 8
 34 61 Stronnictwo Demokratyczne, 3-go Maja 25
 23 49 Stronnictwo Ludowe, 3-go Maja 17
 35 55 Strupiński Edward, nacz. rej. utf., Krawiecka 2
 23 71 Strykowski M., mgr., Stalina 17a
 28 56 Srebrny Jan, dr. med., Matejki 24
 34 09 Suchański A., mgr., Jasna 9
 33 80 Sulewski Tad., inż., Słowackiego 16
 24 24 Szac Maurycy, mgr., Stalina 60
 27 72 Szafran Antoni, wyroby skórzan, Kolejowa 15
 24 03 Szczepański Franc., mgr., Piękna 4
 26 62 Szczerski i S-ka, Grodzka 24
 26 29 Szczęsłowicz Stanisław, lek. dent., B. Prusa 3
 33 34 Szenowicz Bolesł., Skłodowskiej 1
 32 32 Szemelyło Władysław, inż., 3-go Maja 46
 30 26 Szklanik Henryk, 3-go Maja 22
 SZKOŁY
 28 28 Dyrekcja Gimnazjum Technologicznego, Nowowiejska 3
 20 21 Dyrekcja Państw. Gimnazjum i Liceum, Kochanowskiego 7
 26 01 Powiatowa Męska Szkoła Gosp. Wiejsk., Kraszewskiego 8
 34 06 Szkoła Przemysłowa, Kolejowa 30
 32 21 „ „ Okrzei 4
 30 57 Szkoła Szybocowa Min. Komunikacji
 — o —
 24 35 Szpałek Roman, Żeromskiego 3
 26 17 Szpital Miejski, im. Prof. Kostaneckiego, Żeromskiego
 26 16 —
 22 97 Szpital Powszechny, im. Prof. Kostaneckiego, oddz. chor. dziec., Norwida 15
 22 45 Szreder Wincenty, Chłopska 11
 35 12 Szubski J., Chelmońskiego 17
 34 07 Szuman Julian, Urocz 10
 27 41 Szwabe Mieczysł., al. Obrońców 6
 27 42 Szwabe M., magazyn obuwia, Długa 23
 34 58 Szykny Jan, salon fryzjerski, Pańska 21
 24 49 Szymański Kazimierz, inż. mech kier. państw. fabr. armatur „Heine u. Seifert“, Wł. Jagiełły
 21 75 Szymański Stefan, dr., al. Wolności 9
 28 84 Szymczak W., Tomasz Zana 5
 33 22 Szypniewska Eug., Kruszwicka 34
 27 14 —
 20 20 Światło i Siła, al. Wolności 37
 S
 T
 29 04 Tabaka Wojciech, starosta pow. Grotgera 19
 29 47 Tamar, inż., dyr. zakł. „Askania“, Wł. Jagiełły 12
 25 56 Tarapani Józef, inż., Kolejowa 16
 Teatr Miejski
 21 90 Woj. Teatr Dolnośl., sekretariat
 33 95 Dyrekcja
 22 58 Stołówka, 3-go Maja 38

33 33
 34 51
 34 37
 20 52
 27 25
 29 53
 33 18
 21 41
 32 59
 26 28
 33 83
 21 09
 20 11
 31 32
 28 14
 25 09
 34 69
 30 57
 30 65
 29 17
 29 33
 27 10
 34 74
 34 21
 28 25
 31 53
 31 54
 34 45
 21 13
 25 82
 25 83
 27 68
 27 80
 24 06
 27 14
 28 47
 24 54
 24 55
 24 56
 23 30
 31 84
 28 61
 29 49
 4

33 33 „Theuser“ F. S. A. fabryka maszyn i odlewnia żelaza pod zarz. państw., Kilińskiego 32
 34 51 Timeczak Władysław, Kolejowa 67
 34 37 Tołłoczko Stanisł., al. Wolności 32
 20 52 Tomeczak Antoni, sklep spożywczy, 3-go Maja 43
 27 25 Tramwaje elektryczne, biuro ruchu, Żymierskiego 3
 29 53 Trębacz Tadeusz, dr., Bartka Zwycięzcy 9
 33 18 Trubowicz Anatol, Rynek 17
 21 41 Trzciniński Stefan, Kilińskiego 9
 32 59 Tumanow Jerzy, Norwida 1
 26 28 T. U. R., org. młodz. pow. kom., T. Kościuszki 6
 33 83 Turnau Jacek, Reformacka 10
 21 09 Tymorek Franc., piekarnia i cukiernia, 3-go Maja 27

U

20 11 Urbański Zygmunt, Kier. Wydz. Śledczego Pow. Kom. M. O.

URZĘDY:

31 32 Bank Polski, Polskich Męczenników 4
 Delegat Min. Przem. na Dolny Śląsk, 3-go Maja 18
 28 14 — warsztaty i garaże w Hartau
 25 09 — magazyn, Kolejowa 44
 34 69 — stołówka, Poczta 6
 30 57 Departament Lotnictwa Cywilnego w Grunowie
 30 65 —
 29 17 Główna Inspekcja Samochodowa Oddz. Jelenia Góra, Skłodowskiej 3
 29 33 Gromada Berbersów
 27 10 Gromada Straupice, Wiejska 71
 34 74 Inspektorat Komunikacyjno-Budowlany „C“, Woj. Wydz. Kom. Bud., Kochanowskiego 3
 34 21 Inspektorat Szkolny, J. Matejki 9
 28 25 Instytut Hydrolog.-Meteorol., Kolejowa 69
 31 53 Instytut Hydrolog.-Meteorol., Lotnisko
 31 54 —
 34 45 Ministerstwo Kultury i Sztuki, Paulinum, Nowowiejska
 21 13 Nadleśnictwo Lasów Miejskich, Jagielly 7
 25 82 Narodowy Bank Polski, al. Wolności 18
 25 83 —
 27 68 Państwowa Komunikacja Samochodowa, Stalina 38
 27 80 —
 24 06 Państwowy Urząd Repatriacyjny, Szpitalna 10
 27 14 Państwowy Urząd Repatriacyjny, Punkt Etap. Schron. 1, Łomnicka
 28 47 Państwowy Urząd Repatriacyjny, Punkt Etap. Schron. 2, Dewajtis
 24 54 P. U. R. Rej. Insp. Osadnictwa, pl. Bieruta 6
 24 55 —
 24 56 —
 23 30 Państw. Zarząd Drogowy, Kolejowa 50
 31 84 Pośrednictwo Pracy, Grottgera 1
 28 61 Powiatowy i Grodzki Urząd Prop. i Inform., Kolejowa 43 c
 29 49 Powiatowy Ref. Przem. Gm. Starostwa, al. Obrońców

23 73 Pow. Urząd Bezpiecz. Publicznego
 23 74 Powiatowy Urząd Bezp. Publ.
 23 75 —
 27 88 Pow. Urz. Bezp. Publ., Straupice
 22 42 Pow. Urz. Bezp. Publ., Łomnica 132
 24 73 Pow. Urząd Samochod., Marsz. Stalina 38
 31 68 Pow. Urząd Ziemski, Kom. Ziemski, 3-go Maja 65
 32 09 Pow. Urząd Ziemski, kancelaria, 3-go Maja 65
 25 30 Prokurator Sądu Okręgowego, Klonowicza 10
 30 50 Prokurator Sądu Okręgowego, 3-go Maja 56
 30 52 Prokurator Sądu Okręgowego, 3-go Maja 56
 30 55 —
 33 01 Starostwo Grodzkie
 33 02 —
 33 03 —
 33 04 —
 33 05 —
 33 06 —
 33 07 Starosta Grodzki
 35 16 „ „ m.
 25 02 „ „ z-ca, m.
 25 37 Starostwo Grodzkie, al. Wolności 1
 25 38 —
 28 71 Starostwo Powiatowe, al. Obrońców
 28 72 —
 28 73 —
 28 74 —
 28 75 —
 28 76 —
 34 84 Starostwo Grodzkie, Ref. Pracy i Opieki Społ., Mordcinka 11
 23 30 Zarząd Drogowy, Kolejowa 50
 23 83 Referat Wodny
 33 19 Referat Opieki Społecznej, Grottgera 6
 29 49 Pow. Ref. Przem., al. Obrońców 29
 34 65 Ref. Kultury i Sztuki, Chopina 3
 31 84 Ref. Pośrednictwa Pracy, Grottgera 1
 23 33 Rejon Kontroli Skarbowej, Kochanowskiego 2
 21 60 Rzymsko Kat. Urząd Paraf., Kopernika 1
 33 12 Sąd Okręgowy, 3-go Maja 56
 33 13 —
 30 54 Sąd Okręgowy, Prokurator, 3-go Maja 56
 33 11 Sąd Okręgowy, Wydz. Zamiejsc., 3-go Maja 56
 31 51 Tymczas. Zarz. Państw. na pow. Jelenia Góra, 3-go Maja 51
 31 26 Tymczas. Zarz. Państw. na miasto Jelenia Góra, al. Wolności 11
 31 44 —
 35 21 Ubezpieczalnia Społeczna, Kasprowicz 17
 23 63 Urząd Gminy Dębice
 33 81 Urząd Miar, al. Obrońców 55
 27 01 Urząd Skarbowy, Mickiewicza 30
 29 33 Urząd Gminy, Berbersów 47
 24 48 „ „ Czarny Potok
 23 63 „ „ Dębice
 27 38 „ „ Grunów 245
 26 00 „ „ Hartau
 32 47 „ „ Łomnica
 32 77 „ „ Majowy Gaj
 32 76 „ „ Schildau
 27 70 „ „ Straupice
 31 30 Urząd Woj. Wydz. Przem., naczelnik, Kolejowa 52
 28 15 —
 28 17 —
 29 45 Woj. Urząd Samoch., Chłopska 20

30 13 Urząd Zdrowia na pow. i miasto Jelenia Góra, Skłodowskiej 1

W

26 88 Wagner-Marczewska Renata, Żeromskiego 15
 22 77 Walner Roman, Chłopska 4
 27 73 Walszewski, inż., Norwida 7
 26 89 Walwski Jerzy, Ogrodowa 28
 30 36 Warsztat mechan.-reparac. maszyn biur. i art. biurowe, wł. Zając Stanisław, Kolejowa 61
 31 15 Warsztaty Głównie P. K. P., Dewajtis 16
 30 65 Warsztaty Lotnicze Grunów
 22 52 Warsztaty Samoch. C. Z. P. W., Sobieskiego 70
 24 64 Warsztaty L. C. Z. P. W., Sobieskiego 60
 30 59 Waszenke, por., Nadbrzeżna 33
 23 28 Wawrzykiewicz Kazimierz, 3-go Maja 26
 24 07 Wąs-Bienkowska, lek. dent., al. Obrońców 16
 24 07 Wąs Henryk, mgr., al. Obrońców 16
 29 39 Weise, dr. med. specj. chorób skórnych i wen., Mickiewicza 23
 23 15 Werner Waclaw, skład mięsa, Markowa 9
 29 87 Wernicki Stanisław, Konopnickiej 16 b
 21 43 Wesciele Otton, Ogrodowa 5
 20 15 Wędliniarnia Krakowska, Rynek 19/20
 23 54 „Węglo-koks“, biuro sprzedaży mat. opał., Krasnoludków 4
 29 98 „Węgosmar“, Warecki Swtarzewicz, Stalina 30
 21 33 Wiatr Franc., Leopolda Staffa 4
 28 08 Wicher J., Prusa 5
 22 31 Wieczorek Bronisław, Długa 16/18
 34 12 Wieczorek Leon, Chełmońskiego 16
 28 96 Wieczorek Stanisław, przeds. kominiarskie, Chełmońskiego 12
 30 72 Więzienie karno-śledcze, Grottgera
 24 25 Wiktor Stanisław, Stalina 61
 24 30 Wilkosz Władysław, elektr. mech. warsztaty maszyn, Osiedle Robotnicze 67
 29 54 Winiarski Tadeusz, Bogusławskiego 10
 24 94 Wiodarczyk Arkadiusz, malarz, Krasnoludków 2
 21 04 Woh Leon, skład tytoniowy, Kolejowa 2
 32 94 Wojciechowicz Adam, mgr., 3-go Maja 62
 21 11 Woj. Rada Łowiecka, Marsz. Stalina 159
 29 45 Woj. Urząd Samochodowy, Chłopska 20

WOJSKO

31 18 Komenda
 31 19 —
 31 20 —
 22 84 Kasyno oficerskie
 31 55 Mjr. Bielański, Góra Bohaterów 4
 25 60 Koszary Grunów w Grunowie
 34 01 Koszary Huberta, Grunwaldzka
 31 04 Koszary Huberta, Dziecinna 8
 33 24 Poczta, polowa, Skowronków 13
 34 33 Poczta, polowa, Wesoła 39
 34 14 Trzynasty Sam. Dyon. Art. P/P, koszary, Kościuszki
 34 30 Koszary Artylerii
 24 06 Komenda Wojenna, Wojsko Polskie, al. Wolności 36

- 25 50 —
- 33 53 Komenda Wojenna, Wojsko Sowieckie, al. Wolności 22
- o—
- 33 66 Wojskowy Instytut Wydawniczy, drukarnia wojskowa, M. Kopnickiej 29/30
- 26 25 Wolszowski J., al. Wolności 3
- 23 06 „Wspólnota Robotnicza“, Powsz. Spółdz. Spoż., Stolarska 27
- 21 52 „Wspólnota Robotnicza“, Seniora Władysław, 3-go Maja 36
- 31 08 „Wulkan“, warsztat wulkanizacyjny, Poczta 8
- 20 76 Wydział Straży Przem., Osóbki Morawskiego
- 21 58 Wytwórnia wódek gatunkowych, Państw. M. Spiryt., Cieplice, Roli Żymierskiego
- 23 00 Wytwórnia wódek gat., Państw. M. Spiryt. w Jeleniej Górze, Marsz. Stalina 130

Z

- 33 94 Zaboklicka, sklep spożywczo-kolonialny, Kolejowa 34
- 24 95 „Zacisze“, wł. Filus, M. Kopernika 9
- 33 35 Zadunajski Eugeniusz, Okrzei 8
- 26 53 Zakład krawiecki, Helena Ciszek, al. Wolności 17
- 21 83 Zakład naprawy maszyn, bud. mostów i młynów, Chrobrego 10
- 20 27 Zakład pogrzebowy, Tumanow i Szydłowski, Rynek 29
- 21 66 Zakład ślusarsko-mech., Strzelecka 32 a

- ZAKŁADY UŻYTECZNOŚCI PUBL.**
- 34 19 Elektrownia Miejska, Grodzka 27 a
 - 24 60 —
 - 26 93 Gazownia Miejska, Szpitalna 12
 - 25 85 Rzeźnia Miejska, Wincentego Pola 23
 - 35 87 Rzeźnia Miejska, laboratorium bakteriolog., W. Pola 23
 - 25 50 Rzeźnia Miejska, Dyrekcja
 - 20 43 Solarnia skór przy rzeźni miejsk., W. Pola 24
 - 27 25 Tramwaje elektryczne, biuro ruchu, Żymierskiego 3
 - 24 60 Zakłady kanalizacyjne i wodoc., Grodzka 27 a
 - 24 61 —
 - 34 19 —

—o—

- 32 38 Zaremba Leon, dyr. tramw., Jana Matejki 26

ZARZĄD MIEJSKI

- 29 77 Biuro miejskich ogrodów, Mickiewicza 31
- 31 10 Garaże Miejskie, Grodzka 27
- 33 15 Kasa Miejska, Kolejowa 72
- 23 91 K. K. O., pow. Jelenia Góra, al. Wolności 34
- 34 65 Kultura i Sztuka
- 25 79 Magazyn Miejski, Szpitalna 10
- 27 10 Magazyn Miejski, aprowizacyjna Szpitalna 10

MAJĄTKI MIEJSKIE

- 25 88 Czarny Strumień
- 25 76 Paulinum
- 20 80 Straupice
- 30 37 Miejski Dom Turyst., Kolejowa 10

- 30 38 Miejski Dom Turyst., Kolejowa 10
- 30 39 —
- 29 42 Urząd Mieszaniowy
- 26 05 Urząd Zdrowia
- o—
- 21 64 Zemanek Wincenty, al. Obrońców 8
- 33 82 Zdułski Wacław, Traugutta 5
- 28 82 Zorawska H., sklep kolonialny, Kolejowa 16
- 26 33 Z. H. P., Kom. Chorągwi Harcerzy, Długa 4/5
- 30 51 Związek Młodzieży Demokratycznej, Kolejowa 33
- 25 17 Związek Rewizyjny Spółdz., Bogusławskiego 23
- 20 86 Związek Walki Młodych, Strzelecka 17

Ż

- 28 29 Żuchowicz Stanisław, Kolejowa 55
- 28 82 Żurawska Helena, art. spożywcze, Kolejowa 16
- 21 82 Żurawski Roman, Słowackiego 50
- 34 47 Żychowiecki Jerzy, Kolejowa 64
- 25 34 Żytaniuk Wanda, sklep spożywczy, Okrzei 14 a
- 20 09 Żyła Stanisław, Skargi 1

JORDANÓW k. Rychbacha L

- 1 47 Rozmównica zamawianie rozmów międzymiastowych
- 50 Milicja Obywatelska
- 62 Młyn
- 52 Pelnomocnik Rządu R. P., m.
- 51 Urząd Gminny

K

KAMIENIEC

N

CENTRALA AUTOMATYCZNA

Abonenci, załączeni do centrali automatycznej w Kamieńcu, uzyskują połączenie telefoniczne między sobą po wybraniu tarczą numerową żądanego numeru.

- 1 03 Zamawianie rozmów międzymiastowych
- 1 20 Informacje, biuro uszkodzeń
- o—
- 2 30 Cukrownia „Ząbkowice“ w Zadziewle
- 1 63 Dworzec Kolejowy
- 2 22 Elektrownia Miejska
- 1 37 „ „ biuro
- 1 98 „ „ technik
- 1 44 Jadwiszczak, rzeźnia
- 1 33 Jean le Allain, zegarmistrz
- 1 73 Mleczarnia, Stara Wieś
- 1 14 Państw. Młyn, Byczany
- 1 29 Państw. Nadleśnictwo
- 2 45 Państw. Urząd Repatriac.
- 2 41 —

POCZTA, TELEGRAF I TELEFON

- 1 90 Urząd pt. Kamieniec 1, kancelaria
- 2 15 Naczelnik Upt., m.
- 1 91 Rozmównica publiczna
- 1 03 Zamawianie rozmów międzymiastowych, telegraf
- 1 20 Biuro uszkodzeń, informacja
- 1 92 Urząd pt. Kamieniec 2, Galonów

- 1 40 Podsiadło Franc., skład węgla, Galonów
- 2 38 P. P. R.
- 1 80 Posadowski Józef, skład węgla
- 1 66 Posterunek Milicji Obywatelskiej
- 2 00 Restauracja, Kolejowa
- 1 55 Sekretarz Zarz. Miejsk., m.
- 1 64 Sołtys Gromady Byczany
- 1 62a „ „ (Dürr-Hartha)
- 1 25 „ „ Galonów
- 1 62b „ „ Pilica
- 1 61 „ „ Stara Wieś
- 1 26 Szpital św. Józefa
- 1 74 Urząd Bezp. Publicznego
- 1 73 Urząd Pracy

WOJSKO SOWIECKIE

- 1 22 Komendant Wojskowy
- 2 14 Wojsko Sowieckie
- 1 21 —
- 2 31 —
- 2 33 —
- 2 37 —
- 2 46 —
- 2 47 —
- 2 48 —
- 2 49 —
- 2 02 —
- 1 50 —
- o—
- 2 32 Wójt Gminy Galonów, m.
- 1 46 Wydawnictwo „Czytelnik“
- 1 81 Zarząd Gminy Galonów
- 1 43 Zarząd Miejski m. Kamieniec.

KAMIENICA

N — dla abonentów
L — dla rozmównicy

CENTRALA AUTOMATYCZNA

- 2 60 Rozmównica publiczna
- 2 57 Straż Pożarna, Krapnów
- o—
- 2 19 Ciesielski Stanisław, rzeźnictwo, Korczakowo
- 2 05 Dworzec Kolejowy
- 2 34 Grupa Operacyjna, Osadnictwo Wojskowe, Zimna Woda
- 2 49 Grzesik Józef
- 2 73 Kubicki Henryk, piekarnia, Zalesie
- 2 63 Lechaj Józef, rzeźnictwo, Ludwikowice
- 2 26 Leśnictwo, Kwietniowo
- 3 46 Leśnictwo, Zalesie
- 2 46 Majątek Państw., administrator inż. Theuerle Józef
- (dod.) administrator, gabinet
- 3 17 Majątek Państw., administrator, Głowiński Jan, Kępnice
- 2 47 Majątek Państw., administrator, Górkiewicz Henryk, Kopice
- 3 19 Majątek Państw., administrator, Kurowski Stefan
- 2 21 Majątek Państw., administrator, Stępniewski Mieczysław, Rybnica
- 2 08 Majątek Państw., administrator, Waszyk Franciszek, Korczakowo
- 2 23 Majątek Państw., administrator, Waszyk Józef, Korczakowo
- 3 61 Marciniak Kazimierz, restauracja, Kępnice

- 2 37 Młyn Państwowy, kier. R. Radzi-
kowski
2 55 Młyn Państwowy, Kopice
3 63 Młyn Państwowy, Rybnica
3 39 Ociepa Jan, Krąpńów
2 01 Państw. Fabryka Odlewu Żelaza,
Korczakowo
2 02 Państw. Fabryka Papieru, Korcza-
kowo
3 67 Państw. Majątek, Kamienna
2 04 Państw. Sanatorium Chorób Płu-
nych, Korczakowo
(dod.) kancelaria, kier. sanatorium,
laboratorium, kuchnia
(dod.) I Pawilon
" II "
" III "
3 62 Posterunek Milicji Obywatelskiej
3 32 Ref. Bezpieczeństwa Publicznego
2 28 Referat Śledezy
2 15 Rewiger Konrad, dr. med.
2 03 Roszarnia Państw. Zakładów „Len“
2 07 Roszarnia Państw. Zakładów „Len“
kierownik, m.
3 04 Rzeźniczek Stanisław, sołtys Gro-
mady Korczakowo
3 49 Skład Opału, Nowakowski Tad.,
Krapńów
3 14 Sołtys Gromady Zalesie, m.
3 03 Staper Marian
2 12 Wnuk Jerzy, rzeźnictwo
2 29 Wojskowy młyn, Sowiecki, Korcza-
kowo
2 10 Wojskowa Placówka Sowiecka,
2 11 " " "
Korczakowo
3 60 Wojskowa Placówka Sowiecka,
Matzdorf
2 24 Wojskowa Placówka Sowiecka,
Zalesie
2 72 —
3 02 —
3 38 —
3 37 Wójt Gminy Kamienna
3 36 Zarząd Gminy Kamienna
(dod.) kancelaria
3 24 Zarząd Gromady Antonin
3 51 " " Johns Dorf
3 59 " " Kępnice
3 41 " " Kopice
3 01 " " Korczakowo
3 18 " " Krąpńów
(dod.) kancelaria
2 56 Zarząd Gromady Kwietniowo
2 27 " " Ludwikowice
2 58 " " Rybnica
(dod.) kancelaria
2 44 Zarząd Gromady Zalesie
3 33 " " Zimna Woda

KAMIENIOGÓRA

N

CENTRALA AUTOMATYCZNA

Połączenie między abonentami sieci
telefonicznej m. Kamieniogóry uzyskuje
się po wybraniu tarczą numerową żada-
nego numeru abonenta.

- 0 Zamawianie rozmów międzymia-
stowych
08 Informacje
6 58 Biuro napraw
6 59 Telegraf, przyjmowanie telegra-
mów telefonem
3 00 Miejska Straż Pożarna

A

- 3 50 Agapsowicz Jan, zastępca ref.
Wydz. Zdrowia, Włókiennicza 17

- 3 19 Apteka pod „Koroną“, mgr. far-
macji, Habrowski Stanisław, Dwor-
cowa 3
3 28 Apteka Miejska, kier. mgr. Jad-
wiga Balicka, Rynek 20
3 92 Apteka pod „Lwem“, kier. mgr.
Czaplicki L., Plac Ratuszowy 2

B

- 5 65 Bawelski Jarosław, Lubawska 8
3 09 Baran Stanisław, Górna 3
2 91 Baran Edward, młyn Johnsdorf
3 05 Bednarski Józef, 3-go Maja 33
3 47 Bednarski Józef, młyn Johnsdorf

C

- 2 76 Czajka Stefan, sklep rzeźniczy,
Katowicka 29

D

- 2 10 Dom Towar., Wichlacz i Schultz,
Słowiańska 5
3 95 Dom Towarowy, Pięta Roman,
Karola Miarki 11
4 74 Drogoń Władysław, Rynek 2
2 48 Drogeria Rynkowa, M. Bryszak,
Rynek 5
2 06 Drukarnia Państwowa Nr. 1, 3-go
Maja, centrala

E

- 2 23 Ekspedycja, Biuro Transportowe,
Staszycza 1
5 55 Głogowski Ignacy, powiatowy Le-
karz weterynarii, Mickiewicza 1/2
5 14 Godlewski Leon, dr. lekarz po-
wiatowy, Plac Ratuszowy 2
3 93 Gospodarstwo Polskiej Komendy
Wojennej, Reussendorf
3 03 Gorzelak Władysław, Karola Miarki 7
4 39 Greń Eugeniusz, kierownik kina
„Wolność“, Łużycka 1

J

- 3 70 Jeziorowski Edw., Karola Minar-
ki 27

K

- 5 24 Kalinowski Kazimierz, sklep to-
warów mieszanych, Rynek 11
2 33 Kierownictwo Zakładów Prze-
mysłu Drzewnego, na I i II In-
spekcję Sudecką, Wiński Piotr,
biuro i m., Rynek 14

KOLEJ

- 2 29 Ekspedycja Towarowa P. K. P.,
Stacja Ziemsk
2 90 Ekspedycja Towarowa P. K. P.,
Stacja Rąbaniec
5 37 Stacja kolejowa P. K. P., Rąbaniec
2 53 Stacja kolejowa P. K. P., Ziemsk,
centrala
5 76 Stacja kolejowa P. K. P., Ziemsk

O

- 5 86 Komunalna Kasa Oszczędności,
3-go Maja 2/3
3 06 Koncesjonowany Zakład Elektro-
techniczny, Jan Sajdak, Rynek 4
2 09 Kuczowski Stefan, bufet pocze-
kalni I i II klasy, stacja P. K. P.,
Ziemsk

L

- 4 65 Lasoń Józef, Zamkowa 3
5 97 Leśnictwo, Rąbanek

M

- 4 23 Maciejewski Jan, Piek., Lompy 5
5 12 Maliński Mikołaj, Włókiennicza 5

MILICJA OBYWATELSKA

- 5 72 Powiatowa Komenda Milicji Oby-
watelskiej, kuchnia, Lubawska 20
3 15 Powiatowa Komenda Milicji Oby-
watelskiej, Lubawska 19, centrala
3 38 Posterunek Milicji Obywatelskiej,
Oberzieder
3 80 Komisariat Miejski Milicji Oby-
watelskiej, 3-go Maja
4 70 Posterunek Milicji Obywatelskiej,
Rąbanek
5 90 Mianowski Adam, komendant Mi-
licji Obywatelskiej, Traugotta 3
3 54 Wełna Czesław, ppor., komendant
Powiatowej Milicji Obywatelskiej,
Zamkowa 3

—o—

- 2 61 Mleczarnia Nr. 2, Katowicka 20 b
6 21 Mleczarnia Nr. 1, Towarowa 13

O

- 2 45 Opułowicz Zygmunt, 3-go Maja 25
3 49 Opułowicz Jadwiga

P

- 2 08 „Pani“, Kawiarnia, cukiernia i re-
stauracja, Plac Ratuszowy
2 58 Państwowa Centrala Handlowa,
Warszawa Pododdział Wałbrzych,
3-go Maja 12

POCZTA, TELEGRAF I TELEFON

- 6 56 Ekspedycja
6 39 Kasa, wpłaty, wypłaty przekazów
pocztowych i P. K. O.
6 49 Kasa główna
4 80 Kierownik Nadzoru Teletechnicz-
nego, m.
6 55 Kancelaria Obw. Urzędu pt.
6 50 Kierownik Nadzoru Teletechnicz-
nego, biuro
6 57 Kontroler telefonu i telegrafu
6 52 Naczelnik Obwodowego Urzędu
Poczt. — Telekom. biuro
6 37 Okienko, stanowisko nadawczo-
oddawcze przesyłek listowych
6 40 Okienko, stanowisko nadawczo-
oddawcze paczek, magazyn
6 45 Rachuba, ewidencja obliczanie na-
leżności tlf.-tłgr., kredytowanych
6 48 Naczelnik Obw. Upt., m.
6 46 Sekretarz Obw. Upt. i kierownik
Stołówki, m.
6 42 Skrytki pocztowe, informacje za-
żalenia
6 51 Sala doręczycieli
2 20 Telegraf—telefon, okienko, na-
dawanie telegramów, przyjmowa-
nie zamówień na rozmowy z roz-
mównicy
(dod.) Rozmównica publiczna
6 47 Stołówka pracowników Obwodo-
wego Upt.
6 54 Zastępca Naczelnika Urzędu Ob-
wodowego i kontroler, biuro
6 66 Zastępca Naczelnika Urzędu Ob-
wodowego, m.
5 96 Urząd Poczto-telekomunikacyj-
ny, Rąbanek
6 78 Wartownia Pocztovej Służby
Ochronnej
—o—
2 98 „Polonia“, kawiarnia, Żytnia 8
2 89 Polskie Radio, Radiowęzeł, Włó-
kiennicza 15
3 23 Polskie Warsztaty Samochodowe,
Katowicka 20

- 3 22 Polski Czerwony Krzyż, Sienkiewiczza 12
 3 72 Państwowy Monopol Spirytusowy, sklep, 3-go Maja 1
 4 88 Piekarnia i cukiernia „Zachęta“, Szczepaniak Józef, Piastowska 27

PRZEMYSŁ

- 2 17 Fabryka Obuwia, Zarząd Państw., centrala
 5 73 —
 (dod.) Biuro Kierownictwa
 „ Dyrektor, m.
 „ Portier
 „ Warsztat reperacyjny
 „ Sztancernia
 „ Ekspedycja
 „ Sztepernia
 „ Stołówka
 „ Kasa
 3 67 Fabryka Skór, dawniej H. Bernhardt, Zarząd Państwowy, Władysława II Nr. 8
 2 59 Państw. Przedsiębiorstwo Traktorów Rolniczych, Mała 2
 4 24 Państw. Przedsiębiorstwo Traktorów i Maszyn Rolniczych, Mała 1
 6 11 Państw. Zakłady Lniarskie „Len“, Włókiennicza 15
 6 12 Państw. Zakłady Lniarskie „Len“, Dworcowa 10, centrala
 6 13 —
 6 14 —
 (dod.) portier „Fuks“ — tkalnia
 „ portier „Przędzalnia“
 „ dyr. Kautz, m.
 „ wydział zakupu
 „ kierownik zakupu i sprzed.
 „ biuro wypłat
 „ wydział aprowizacyjny
 „ P. Feuer
 „ dyr. Marossanyi
 „ dyr. Kautz, biuro
 „ szwalnia
 „ dyr. Buczowski
 „ wydział sprzedaży, Włókiennicza 9
 „ kier. tkalni, Jaracz
 6 15 Państw. Zakłady Lniarskie „Len“, Rąbanek
 2 26 Państw. Zakłady Lniarskie „Len“, Oddz. Tkalnia i-Bielnik, Rąbanek
 4 15 Państw. Zakłady Lniarskie „Len“, Władysława II
 5 01 Państw. Zakł. Lniarskie „Wisła“, Kościuszki
 5 02 Państw. Zakł. Lniarskie „Wisła“, biuro techniczne
 5 03 Państw. Zakł. Lniarskie „Wisła“, Sapięha Jerzy, dyr., adm.-handl.
 5 04 Państw. Zakł. Lniarskie „Wisła“, dyr. naczelny Zabięłło H. i dyr. techniczny Baradziej Stefan
 5 25 Państw. Zakł. Lniarskie „Wisła“, 3-go Maja 20
 5 50 Państw. Zakł. Lniarskie „Wisła“
 2 69 Państw. Zakł. Lniarskie „Wisła“, centrala
 5 70 Tkalnia mech. „Mewa“, Dworcowa 23, centrala
 5 71 Tkalnia mech. „Mewa“, Dworcowa 23, centrala
 (dod.) zastępa dyrektora, biuro
 „ kasa i buchalteria
 „ dyr. admin.-handl., biuro
 „ dyr. techniczny, biuro
 „ st. majster, m.
 „ ekspedycja
 „ warsztat mechaniczny, fabr.

- (dod.) biuro plac, fabryka
 „ sekretariat, biuro
 „ wydział gospodarczy, biuro
 3 34 Państwowa Tkalnia Lnu „Mewa“, dyrektor, m. Św. Wojciecha 3 a
 3 55 Państwowa Fabr. Mebli, Rąbanek
 4 10 Tkalnia WYROBÓW Jedwabnych centrala, Jedwabna 8
 4 83 Jankowski Bolesław, dyrektor Tkalni Wyr. Jedwabnych, 3-go Maja 36
 2 14 Szwalnia, dawniej Tkalnia Lnu, Max Kühn, pod zarządem wojska sowieckiego, Traugutta 10, centrala
 2 28 Szwalnia, dawniej Tkalnia Lnu, Schubert, pod zarządem wojska sowieckiego, Traugutta 10
 2 34 Zjednoczenie Przemysłu Lotniczego, Grupa Zachód — Oddz. III, Spacerowa 10, centrala
 2 35 —
 (dod.) dyrektor biura
 „ mistrz warsztatu
 „ biuro techniczne
 „ biuro techniczne
 „ dyrektor techniczny, biuro
 „ kuchnia
 4 66 Zjednoczenie Przemysłu Lotniczego, stolarnia mechaniczna, Jełnógórska 35/37
 3 89 Skrzypczak Józef, dyr. Zjednoczenia Przemysłu Lotniczego, Botaniczna 27

R

- 4 44 Rejowski Antoni, Wędliniarnia, Karola Miarki 31

S

- 4 81 „Siła“, Starosta Tadeusz, Słowiańska 4
 3 68 Skrzypczak Marian, Sklep Kolonialny, Dworcowa 30
 SPÓŁDZIELNIE
 4 11 „Przyszłość“ Spółdzielnia, Rynek 21
 2 52 „Osadnik“ Spółdzielnia, Rynek 29
 2 05 „Społem“ Spółdzielnia, magazyn Nr. 2, Spacerowa 6
 2 44 „Społem“ Spółdzielnia, centrala, 3-go Maja 23
 4 59 „Społem“ Spółdzielnia, magazyn — o —
 2 22 Stec Jan, sprzedaż mięsa, Dworcowa 22
 2 71 Stowarzyszenie Byłych Więźniów Niemieckich Obozów Koncentracyjnych, Włókiennicza 17

STRONNICTWA POLITYCZNE

- 2 30 Dzielnicowy Komitet P. P. S., stołówka, Dworcowa 16
 3 73 Polska Partia Socjalistyczna, Łużycka 15
 5 10 Polska Partia Socjalistyczna, Mickiewicza 15
 3 57 Sekretariat Miejskiego Komitetu P. P. S., Powiatowy Komitet O. M., T. U. R., Rynek 24
 6 22 Polska Partia Robotnicza, 3-go Maja 2
 2 13 Polskie Stronnictwo Ludowe, Plac Ratuszowy 4
 — o —
 2 18 Szczapa Teodor, zarząd komisarzyczny

- 3 40 Szpital Powiatowy, centrala, Kolejowa 4
 (dod.) gabinet lekarski
 „ dyrektor szpitala
 „ sala Roentgena
 „ budynek izolacyjny

T

- 3 53 Tartak, Franciszek, P. Wiński, Krużyna
 3 79 Talar Stanisław, piekarnia mechaniczna, Słowiańska 6
 5 80 Trylska Wanda, 3-go Maja 11
 4 31 Tutaj Józef, Rynek 1

U

- 4 76 Ubezpieczalnia Społeczna, Sołojewa 3, centrala

URZĘDY:

- 2 25 Delegatura Tymczasowego Zarządu Państwowego, 3-go Maja 40
 5 07 Powiatowy Urząd Zdrowia, centrala, Dworcowa 18
 (dod.) lekarz powiatowy
 „ sekretariat
 „ przychodnia przeciwgruźlicza i przeciweneryczna
 5 23 Powiatowy Urząd Ziemski, Dworcowa 18, komisarz ziemski, centr.
 (dod.) referat rolny
 (dod.) referat techn.-pomiarowy
 2 38 Powiatowa Komenda Straży Przemysłowej, Zjednoczenia Przemysłu Lniarskiego, Piastowska 7
 4 48 Powiatowy Oddział Informacji i Propagandy, Lubawska 43
 3 84 Powiatowy Urząd Samochodowy, Kolejowa 4
 4 08 Powiatowy Urząd Samochodowy, stołówka, Piotra Własta 3
 4 18 Powszechny Zakład Ubezpieczeń Wzajemnych, inspektor powiatowy, 3-go Maja 15
 6 16 Inspektorat Szkolny, Rynek 6
 5 57 Sąd Grodzki, 3-go Maja 20
 4 01 Urząd Pracy i Opieka Społeczna, Rynek 24
 6 18 Urząd Skarbowy, 3-go Maja 43, centrala
 6 19 —
 (dod.) naczelnik urzędu
 2 37 Państwowy Urząd Bezpieczeństwa Publicznego
 3 29 Państwowy Urząd Bezpieczeństwa Publicznego, centrala
 3 30 Państwowy Urząd Bezpieczeństwa Publicznego, centrala
 4 61 Państwowy Urząd Bezpieczeństwa Publicznego
 6 20 Państwowy Urząd Bezpieczeństwa Publicznego, kierownik, m.
 6 76 Państwowy Urząd Bezpieczeństwa Publicznego
 6 77 Państwowy Urząd Bezpieczeństwa Publicznego
 5 38 Komendant P. U. B. P., Myszkowski Edward
 2 19 Państwowy Urząd Repatriacyjny, Sienkiewicza 1
 2 92 Państwowy Urząd Repatriacyjny, Sienkiewicza 1
 3 13 Państwowy Urząd Repatriacyjny, Sienkiewicza 1
 4 93 Kierownik P. U. R., Laskowski, kpt.
 2 02 Pełnomocnik Rządu R. P. na obwód Adm., Plac Ratuszowy, centrala

2 43 —
4 92 —

(dod.) Pełnomocnik Rządu R. P. na obwód Adm.
„ sekretariat
„ kancelaria główna
„ Referat Apropowizacji
„ Referat Opieki Społecznej
„ Powiatowy Inspektor Straży Pożarnej
„ kierownik apropowizacji
„ Referat Przemysłowy
„ Referat Weterynaryjny
„ Referat Społeczno Polityczny
„ Referat Apropowizacji
„ Wydział Drogowy
„ Referat Osiedleńczy
„ Referat Samorządowy
„ Inspektor Świadczeń Rzeczo-
wych
„ Referat Wojskowy
„ informacja
„ apropowizacja

2 04 Pełnomocnik Rządu R. P. na ob-
wód Adm., Plac Ratuszowy
3 04 Pełnomocnik Rządu R. P. na ob-
wód Adm., Plac Ratuszowy
3 10 Pełnomocnik Rządu R. P. na ob-
wód Adm., Plac Ratuszowy
3 17 Sekretariat Pełnomocnika Rządu
R. P. na obwód Adm.
2 03 Zastępca Pełnomocnika Rządu
R. P. na obwód Adm.
4 62 Kalaman Tadeusz, Pełnomocnik
Rządu R. P., 3-go Maja 5, m.
4 72 Wyroślak Kazimierz, zastępca Peł-
nomocnika, 3-go Maja 35, m.
3 98 Stołówka starostwa, Lubawska 4

W

3 74 Wilkosz Maria, sklep kolonialny,
Karola Miarki 29
5 28 Wilkosz Maria, lekarz dentysta,
Mickiewicza 13
4 55 Wiśniowski Władysław, wędliniar-
nia, Rynek 21

WOJSKO SOWIECKIE

2 63 Wojsko sowieckie, centrala
5 20 —
5 85 —
2 67 Komenda wojsk sowieckich
3 07 Wojsko sowieckie
3 48 Wojsko sowieckie
3 71 Wojsko sowieckie
4 03 Klinika sowiecka, 3-go Maja 18
4 16 Wojsko sowieckie, Mickiewicza 1
4 46 Krassnikow, sowiecki kapitan, Ry-
nek 9/10
4 47 Wojsko sowieckie
4 73 „ „
4 75 „ „
4 85 „ „
4 97 „ „
5 42 „ „
5 45 „ „
5 46 „ „
5 52 „ „
5 60 „ „
5 64 „ „
6 04 „ „
6 35 „ „
6 41 „ „

2 79 Wolski Tadeusz, restauracja, Ry-
nek 25
2 47 Wróbel Edward, wyrąb mięsa, Ka-
rola Miarki 26

Z

6 00 Zakład fotograficzny, Bulug Mie-
czysława i Popiela Bronisław,
Plac Ratuszowy, centrala
5 17 Zajdman Jan, Św. Wojciecha 12

ZAKŁADY UŻYTECZNOŚCI
PUBLICZNEJ

2 68 Elektrownia, Lompy
2 96 Elektrownia, Vogelsdorf
3 20 Elektrownia
4 25 Elektrownia, 3-go Maja 23
6 17 Elektrownia, Vogelsdorf
3 35 Zakłady gazowo - wodociągowe,
Włókiennicza
3 75 Stacja pomp wodociągów miej-
skich i kanalizacji w Wałbrzychu,
Marciszów
5 77 Gazownia, punkt kontrolny, Pade-
rewskiego 2
5 78 Gazownia, stacja regulacyjna,
Oberzieder
6 07 Zarząd Garaży Samochodowych,
Żytunia 9

ZARZĄD MIEJSKI

5 11 Miejski Urząd Budowlany
3 14 Rzeźnia miejska, Katowicka 22
2 94 Stołówka miejska Nr. 1, Karola
Miarki 16
6 09 Stołówka miejska Nr. 2, kier. Du-
dala Stefan, Browarowa 8
3 24 Zarząd Miejski, Karola Miarki 3,
centrala
(dod.) burmistrz
„ sekretarz
„ zastępca burmistrza
„ apropowizacja
3 85 Urząd Gminny Rąbanek
5 54 Urząd Gminny Oberzieder

2 54 Zarząd Uzdrowisk Polskich, Ober-
zieder, centrala
5 61 Zrzeszenie Przedsiębiorstw Bu-
dowlanych, Czerniecki Annos, Ka-
towicka 23a
4 00 Żuwała Tadeusz, Kościuszki 23

KAMIONKOWO k. Rychbacha

CENTRALA AUTOMATYCZNA

Abonenci, załączeni do centrali auto-
matycznej w Kamionkowie, uzyskują po-
łączenie telefoniczne między sobą po wy-
braniu tarczą numerową żadanego nume-
ru. Wszystkie inne rozmowy między-
miastowe należy zamawiać w centrali
międzymiastowej Rychbach przez wybra-
nie tarczą numerową Nr. 00.

00 Zamawianie rozmów międzymia-
stowych
28 Pełnomocnik Rządu R. P. na gmi-
nę Kamionkowo, Biernacki
25 Zarząd Państw. f-my „Carl Thief“
09 Zarząd Państw. f-my „Ferd. Ber-
ger“
34 Z-ca Pełnomocnika Rządu R. P.
na gminę Kamionkowo, Łakomek

KARBACZ

N

CENTRALA AUTOMATYCZNA

Połączenie między abonentami sieci
telefonicznej m. Karbacza, uzyskuje się
po wybraniu tarczą numerową żadanego
numeru abonenta.

Abonenci sieci Arnisdorf mogą być
wezвани za opłatą miejscową przez wy-
wołanie liczby 1 i następnie liczby abo-
nenta.

—o—

0 Zamawianie rozmów międzymia-
stowych
8 Informacje
7 Biuro napraw
0 Przyjmowanie telegramów telefo-
nem

A

5 14 Andrzejak Jan, piekarnia i cukier-
nia, Bierutowice 60
3 12 Apteka pod Białym Orłem, Czerny
4 12 Arlt Roman, Dom Towarowy, Bier-
utowice 163

B

2 17 Baran Bronisław
2 83 Bar Polski Hotel, Szczęsny Tomasz
2 13 Bartkowiak, piekarnia i cukiernia,
Mickiewicza
2 71 Blasiak Jadwiga, „Cichy kącic“,
Bierutowice 29

C

2 51 Chmiela Jan, wytwórnia zabawek
drzewnych

D

3 82 Dajewski Tadeusz, inż., kierownik
F-my Budowl. d. Gräbel
6 36 Dąbrowa Mieczysław, Wolfshau 55
5 59 Defiński Feliks, kapral Milicji
Obyw.
4 16 Derszen Walentyna, kierowniczką
ośrodka domów wypoczynkowych
Centrala Związku Przemysłu Włó-
kienniczego, Bierutowice
2 39 Dom Dziecka pod wezwaniem Św.
Józefa
4 67 Dom Dziecka „Zacisze Leśne“
2 10 Dziecięce sanatorium „Świetlana
Góra“
3 83 Dolnośląskie Gazociągi daleko-
siężne, Oddział Jelenia Góra
w Karbacz
3 19 Dom Jugosłowiański, Winzam Na-
tala

DOMY WYPOCZYNKOWE

5 24 Dom wypoczynkowy „Czerwony
Kapturek“, Gottwald Fryderyk
4 78 „Leśny Dwór“, Centralny Zw. Pra-
cowników Włókienniczych, kie-
rowniczka Kiedrzyńska, Bieruto-
wice
4 74 „Leśny Domeczek“, Min. Przem.
Depart. Kadr, Bierutowice
3 85 Łódzkie Zjednoczenie Przem. Ma-
szyn Rolniczych, Bierutowice
4 00 „Marysięńska“, Centralny Związek
Prac. Wł., kierow. Walczakowa
2 02 „Morskie Oko“, Centralny Zwią-
zek Prac. Wł., kierow. Kozarowa
2 64 Ministerstwa Apropowizacji i Han-
dlu, Hotel „Biały Konik“
2 44 Ministerstwa Informacji i Propa-
gandy
4 51 Ministerstwa Przemysłu, Centralny
Zarząd Przemysłu Zbrojeniowe-
go, Zjednoczenie Przemysłu Lot-
niczego, Hotel „Wang“
2 56 Państwowego Banku Rolnego,
„Darz Bór“

- 4 44 Pracowników Przemysłu Papierniczego, „Waldidyl“
 2 27 Pracowników Przemysłu Papierniczego
 4 76 Pracowników Gazowni Warszawskiej, kier. Zarzycki, Bierutowice
 2 31 Pracowników Wojewódzkich
 4 96 Państwowego Banku Rolnego, dyr. Dolner, (Waldweben)
 2 08 P. P. S., Kamienna Hala
 3 48 P. U. S. na Dolnym Śląsku
 3 92 P. U. S., „Władyka“
 3 17 Studentów Szkół Akademickich z Krakowa (Hampelbaude)
 5 34 „Szarłota“, Min. Przem. Dep. Kadr., dyr. Wołowski
 2 68 „Szczyt“, Centralnego Zw. Prac. Włókienniczych, J. Błasiak
 3 25 „Tęcza“, Centralnego Zw. Prac. Włókienniczych, Alina Piórecka
 5 26 „Ustronie“, Związek precyz. obrabiarek, Grupa optyczna, kier. ppłk. Dunin-Hurkawicz
 4 86 „Zakopianka“, Min. Przem. Depart. Kadr., Bierutowice
 3 97 Zjednoczenia Przemysłu Lotniczego, willa „Lot“, Bierutowice
 6 21 Zrzeszenia Przedsiębiorstw Budowlanych woj. Dolno Śląskiego
 4 08 Pracowników Poczтовых
 2 28 T. U. R. Organizacja Młodzieży, Dom Wypoczynkowy, Bierutowice

E

- 3 90 Ende Erich, monter Dolnośląskich Zakładów Elektrycznych, Morawin 205

F

- 3 36 Figura Stanisław, Straż Pożarna Gm. Bierutowice 8
 2 55 Fromberg, Górskie pogotowie ratunkowe, Wolfshau

G

- 4 70 Genau Eugeniusz, inż., Kamienna Hala, Osiedle 4
 2 30 Głownia Julian, skład węgla i koksu
 3 94 Gniazdo Orłat Grunwaldzkich „Sanssouci“, Bierutowice
 2 18 Gniazdo Orłat Grunwaldzkich, Bierutowice
 4 85 Gniazdo Orłat Grunwaldzkich, Bierutowice, „Leśniczówka“ (Hubertus)
 4 87 Gospoda, Władysław Roszczyk
 3 72 Dr. Grunnenberg, specjalista chorób wewn.

H

- 4 88 Hotel Dworcowy, Gretkowski Julian
 4 57 Hotel „Polonia“, Chlächta

I

- 3 77 Impezyk Stanisław, Sklep spożywczy, Wielkopolska 24a
 6 11 Iwański, inż., dyrektor naczelny Z. P. L.

K

- 3 78 Kapusta Helena, Querseiffen 43
 4 71 Kasprzak Władysław, Karbacz 135
 5 56 Katolicki Urząd Parafialny, ks. Nowak Paweł
 4 39 Kawiarnia „Irena“, Łączkowski Fr.

- 5 67 Kawiarnia „Margarytka“, Zajęczkowska
 4 28 Kawiarnia „Patria“, Bulski Stanisław
 4 58 Kawiarnia i restauracja „Wiedeńska“, Czerkawski, Bierutowice
 2 96 Kawiarnia „Rusalka“, Żelichowska Stanisława, Bierutowice
 4 32 Kierownik Obw. Delegatury Tymczasowego Zarządu Państw., Romańczukiewicz Wincenty
 3 54 Kirimow, tłumacz rosyjski
 3 38 Knieknecht, dentysta, Wielkopolska 79
 2 09 Kolej, dworzec
 5 38 Kokot Władysław, Rzeźnictwo, Wielkopolska 140
 2 29 Kolorowa restauracja i kawiarnia, Horosiewicz
 2 14 Komitet Opieki nad rannymi i chorymi, Wojska Polskiego (Schlingelbaude)
 3 29 Komorowski Marian, Willi „Andrzejką“, Bierutowice 124
 2 19 K. O. P., Schronisko Księcia Henryka
 2 75 K. O. P., Śląski Dom Śnieżka
 3 59 K. O. P., Wolfshau
 5 63 Kowalczyk Eugeniusz, willa „Dziunia“
 4 04 Kowalewska Zofia, Hurtownia materiałów tekstylnych
 3 23 Krzemięń Władysław, Rzeźnictwo, Bierutowice 1

L

- 4 60 Leśnictwo Państwowe, Baberhäuser
 4 73 Leśnictwo Państwowe, Bierutowice
 4 95 Leśnictwo Państwowe, Wolfshau Zachód
 4 77 Leśnictwo Państwowe, Wolfshau Wschód

M

- 4 05 Małecki Aleksander, Skład towarów mieszanych
 4 52 Małecki Jan, Sklep artykułów mleczarskich
 2 38 M. B. P., Zimoląg Jan, kierownik służby
 6 25 Miejski Urząd Zdrowia, dr. Komunicka

MILICJA OBYWATELSKA

- 6 00 Komenda Milicji Obywatelskiej Karbacz, Biuro Komendanta
 6 01 Komenda Milicji Obywatelskiej Karbacz, Kancelaria
 6 02 Komenda Milicji Obywatelskiej Karbacz, Wartownia
 6 03 Komenda Milicji Obywatelskiej Karbacz, Urząd Śledczy
 6 26 Posterunek Milicji Obywatelskiej, Kamienna Hala

N

- 3 68 Nowotny Franciszek, Kamienna Hala

O

- 2 73 Odrobiński Zygmunt
 3 60 Otorowski, Komendant Milicji Obywatelskiej
 3 46 „Ozdoba“, Sienkiewicz Wilhelm, Karbacz 134

P

- 3 27 Pabiś Jan, Bierutowice 158
 4 69 Państwowa Fabryka Miazgi Drzewnej i Tektury, Urbańczyk
 2 85 Państwowe Obserwatorium Meteorologiczne na Śnieżce
 4 64 Państwowe Przedsiębiorstwo Budowlane, dawniej Gräbel
 2 21 Państwowe Przedsiębiorstwo Budowlane, dawniej R. Ende
 4 79 Państwowy Monopol Spirytusowy, sklep
 4 14 P. C. K., Gospodarstwo Rolne
 4 40 Pluciński Piotr, Kamienna Hala
 3 75 Papierniak Bronisław, piek. i cuk., Kamienna Hala

POCZTA, TELEGRAF I TELEFON

- 2 00 Naczelnik Urzędu p. t. Karbacz
 2 20 Dział oddawczy i nadawczy (okienka)
 5 85 Kancelaria i kasa główna
 5 96 Agencja pocztowa, Kamienna Hala
 4 25 Rozmównica publiczna, Melcergrundbaude
 5 54 Pohl Gerhard, powieściopisarz, Wolfshau
 3 00 P. P. R., Komitet Gminy Karbacz
 5 03 P. P. R., Kamienna Hala
 2 12 Polski Sklep Kolonialny, Negrey Władysław
 5 29 P. P. R. i Zarząd Gminny, Baberhäuser
 3 04 Purowski Czesław, willa „Marzanka“, Bierutowice 149

R

- 4 07 Restauracja pod Jeleniem, Kępa Jan
 2 98 Romanczukiewicz Wincenty, Wolfshau 125
 5 02 Rozlewnia Piwa, Stanisław Kochaniak
 4 98 Rybacki Alojzy, rzeźnictwo, dawniej Just
 5 37 Rybicki Franciszek, zastępca burmistrza, Nowomiejska

S

- 3 76 „Samotnia“, Schronisko nad Małym Jeziorkiem, Staroń St.
 3 42 Sanatorium P. C. K., Brandenburg
 5 43 Sanatorium P. C. K., Bergschlossbaude
 6 20 Sawiński Br., wytwórnia pamiątek turystycznych, Querseiffen
 3 07 Serdecki Józef, intendent uzdrowisk gminy Karbacz
 2 81 Skład kolonialny, Sidor Czesław, Wielkopolska 169
 2 16 Sklep sportowo galanteryjny, Górny Mieczysław
 2 34 Skorobogut Jerzy, kierownik aprowizacji gminy Karbacz
 5 40 Slizowski Zygmunt, zakład elektrotechniczny, Kamienna Hala
 5 64 Słuka Henryk, willa „Dziunia“
 3 43 Sobczak Konrad, dyrektor roszarni na obszar R. P., Bierutowice
 3 70 Sowiecki Sztab Centralny, Grupy Wojsk w Karbacz
 6 12 Stepniowski Stanisław, Burmistrz m.
 3 14 Straż Pożarna Gminy Karbacz, m. Komendanta
 5 18 Straż Pożarna, Schreiber, stolarnia
 2 57 Strużyński Stanisław, zakład krawiecki, Wielkopolska 175

- 2 90 Szalanda Piotr, zakład ślusarsko mechaniczny, Karbacz 67
 5 48 Szkoła Orłat Grunwaldzkich „Orli- nek“ (Taichmannbaude)
 5 49 —
 5 84 Szkoła Powszechna
 3 47 Szkoła Powszechna i Gimnazjum Klimatyczne, kier. Kotarba

T

- 2 23 Tumpsabaude, właśc. Kossuch, soł- tys, Bäberhauser
 4 91 T. U. R. Organizacja Młodzieży, kier. Gralak St., Bierutowice

U

- 3 81 Urząd Gminy Bierutowice
 3 49 Urząd Gminy Kamienna Hala

W

- 2 22 Warsztaty Samochodowe, Wawsz- kiewicz, dawniej Schmidt u. Rau- pach
 4 56 Weddigen, dr. lekarz, Karbacz
 3 58 Wepsówna Marta, C. Z. P. Wł., Bier- utowice 58
 3 10 Wyszogrodzki Hygin, rzeźnictwo, Wielkopolska

Z

- 2 01 Zarząd Gminy Karbacz
 2 24 —
 3 09 —

KATARZYN

L

- 5 Apteka, właściciel Olszewski
 4 Didusko, sklep kolonialno-spo- żywczy
 3 Młyn Elektryczny
 1 Posterunek Milicji Obywatelskiej
 2 Zarząd Gminy Zbiorezej

KŁADZKO

N

CENTRALA AUTOMATYCZNA

Abonenci, załączeni do centrali auto- matycznej w Kładzku, uzyskują połącze- nie telefoniczne między sobą po wybra- niu tarczy numerową żądanego numeru.

- 0 Zamawianie rozmów międzymia- stowych
 7 Biuro napraw
 8 Informacje (wyszukiwanie nume- rów)
 29 09 Przyjmowanie telegramów telefo- nem
 29 44 —
 21 94 Straż Pożarna (komendant)

A

- 22 14 Adamus Jaremiusz, J Matejki 19
 21 26 Administracja Majątków Państw., Nawrot
 26 74 Aksamit Tadeusz, por., Kom. R. K. U., Aliantów 21
 21 77 Andrzejczyk Marian, zakład ma- sarski, Braci Gierymskich
 27 57 Apteka „Pod Jeleniem“, pl. B. Chrobrego 5
 22 57 Apteka Minorytów, Art. Grottge- ra 5
 28 37 Apteka „Pod Murzynem“, pl. B. Chrobrego 13
 29 84 „Atlas“, księgarnia, Batory Maria, Zielona 10

B

- 27 49 Bank „Społem“, pl. B. Chrobre- go 4
 25 36 —
 27 39 Barański Leopold, Mostowa 1
 27 49 Bartowa Otyla, Czerwonej Ar- mii 14
 23 63 Batory Stefan, pl. Niepodleg- łości 3
 21 55 „Baumert Georg“, zarz. sow., Ry- backa 23
 22 01 Biblioteka Miejska, Czeska 3
 28 63 Bittner i Syn, Szalejewo Dolne 69
 28 51 Biuro Transportowe i Skład Wę- gla, Połabska 26, Bizon Kaz.
 28 92 Bochaczek Czesław, handel części samochod., Franciszkańska 8a
 21 40 Böck Stanisław, Pełn. F-my Mil- der, Połabska 18
 22 56 Braterska Zofia, Spadzista 6
 21 63 Brystowski Moses, Lutycka 9
 26 38 Browar w Kładzku, Przybyła Sta- niław, Wrocławska 2
 28 04 Burmistrz miasta, m., Parkowa 1
 24 04 —
 25 79 Burmistrz, Szalejewo Dolne 79
 21 10 Burmistrz, Rankowo
 25 64 Bylicki Bronisław, Słowackiego 9
 29 57 Bystram Edward, Dyr. Handl. Zakł. Urz. Publ., Lutycka 4
 25 84 Barszcz Mieczysław, kier. szkoły, Szalejewo Dolne

C

- 27 51 „Caritas“, Art. Grottgera 6
 23 45 Chadt Władysław, pl. B. Chrobre- go 36
 27 59 Chruszczyński, Łąkowa 31
 22 03 Cebo Władysław, zakład ślusarski, Kościelna 4
 26 34 Cegielnia, Wagner, (Hasengra- ben) 688
 24 05 Cieślawska, Mostowa 2
 28 23 Cyrkowski Ludwik, pl. Niepodleg- łości 3
 27 87 Cukrownia, Szalejewo Dolne
 24 68 Cukrownia, Ząbkowice w Za- dzielu

D

- 21 46 Dąbrowski Kazimierz, sklep roz- dzieleży Nr. 11, Polna 22
 29 05 Delegat Min. Przem. na III Okręg Dolnego Śląska, Jagiełły 3
 25 60 Delegat Min. Przem. na II Okręg Dolnego Śląska
 21 74 Dentystka, Leptik Karola, Wo- dna 4
 26 54 Dentysta, Richter, Łąkowa 6
 21 87 Dinter, księgarnia, pełnomocnik Cieślawski
 26 91 Dolnośląska fabryka szpul pod zarz. państw., Rybacka 67/73
 24 48 Dolnośląska fabryka papieru, Mły- nowo
 26 03 Dominiak Walenty, Stronictwo Ludowe, Łukasiewicza 19
 29 87 Drabina Adam, wiceburmistrz m. Kładzka, Łąkowa 6
 21 01 Drmer Wilhelm, folwark pod zarz. sow. (Neissgrund)
 22 38 Drogeria, Jan Dobrowolski, Armii Czerwonej 10
 29 55 Drukarnia i biuro wydawnicze, Wyspiańskiego 7
 25 74 Drukarnia wojskowa, Łukasiewi- cza 10

- 29 40 Drukarnia związkowa i introliga- tornia, Zielona 10
 24 08 Dumański Marian, sklep przybo- rów szewskich, Ząbkowicka 1

E

- 28 20 Elektrownia i gazownia, Śląska 21
 21 13 Elektrownia i transformator (Nie- der-Altfilmsdorf)
 23 54 Ewangelicki Urząd Parafialny

F

- 22 14 Fabryka likierów, Matejki
 26 29 Fabryka likierów, al. Walecznych 3
 25 48 Fabryka maszyn, Śląska 24
 21 91 Folwark, Janowo Dolne
 22 24 Folwark, (Malzdorf)
 28 76 „Fortuna“ dom handlowy, Ząbk- owicka 4
 21 61 Fotograf Waldowski, Kościuszki 9
 22 46 „Frytz Adam“, pod zarz. Wojska Polskiego
 21 86 Fyda Marian, Tetmajera

G

- 28 31 Gajderowicz H., skład materiałów piśmiennych, Armii Czerwonej 13
 28 20 Gazownia i Elektrownia, Śląska 21
 23 33 Gąsienica Jan, Osadnik, Rankowo
 27 69 Georg Ludwik, pl. A. Grottgera
 25 40 Gimnazjum Państw., Dyrekcja, Zielona 11
 26 91 Gläser Artur, Rybacka 71
 25 02 Glaszczak Franciszek, zakład kra- wiecki, B. Chrobrego 11
 26 62 Gmina Zbiorowa Rankowo
 23 26 Gmina Żydowska, Moniuszki 2
 22 41 Gramski Zbigniew, warsztaty sa- moch. (Hassitz)
 28 27 Gromada Ustronie
 22 45 Grudziński Jan, warsztaty samoch., Puławska 6
 27 29 Gross Zdzisław, urzędnik, Łuka- sińskiego 11
 25 77 Greczak Stefan, fabryka mebli, Wrocławska 6
 27 27 Gründel Emma, akuszerka
 27 80 Gustaw Jan, pełn. f-my „Böse“, Słowackiego 7
 24 90 Gutman, inż., Zjedn. Przem. Met., Łąkowa 6
 26 17 Gruszka Feliks, urzędnik staro- stwa, Łukasiewicza 1

H

- 25 27 Handerla, zarz. sow., Janowo Dolne
 22 44 Harbig Józef, zakład rzeźniczy, Aliantów 2
 21 62 „Heisler Alfred“, pełn. Z. I. N. K., Nawrot 37
 23 74 Hentschel Rich., fabryka pieców, Śląska 1/3
 21 92 Herzog Stanisław, Mickiewicza 1
 29 70 Hirschberg Jan, Ząbkowicka 1
 21 85 Hoffmann, piekarnia „Friedrichs- wartha“
 28 52 Hoffmann Melzer, skład węgla, Połabska 26
 28 74 Horewicz Władysław, kasjer Banku Narod., Kościuszki 15
 21 86 Hornig Bruno, sklep kolonialny, pełn. Fyda Marian, Tetmajera 4
 21 50 Horczih Hrihorij, radiotechnik, Zielona 14
 27 50 Horosko Józef, Krzyżowa 35

HOTELE

- 27 95 „Dworcowy“, pl. Jedności 1
- 24 54 —
- 25 06 „Kładzko“, Połabska
- 27 93 „Pod Białym Rumakiem“, Art. Grotgera 8
- 26 10 „Pod Czerwonym Raczkim“, Matejki 13
- 21 90 „Pod Trzema Partiami“, Połabska 32
- 21 42 „Pod Czarnym Niedźwiedziem“, pl. B. Chrobrego 9
- 23 22 „Polski“, Wodna 1
- 21 58 „Wilcza Jana“, Sienkiewicza 5
- 21 06 „Zaolzie“, Zielona 4

I

- 26 97 Hyrdel Franciszek, Schneeballenweg 67
- 24 35 Inspekcja Leśna II Okręgu Sudeckiego, pl. Niepodległości 5
- 26 66 Inspektor Pow. Ubezp. Wzajemn., pl. Niepodległości 5
- 24 41 Inspektor Szkolny, Wrocławska 1
- 17 18 —
- 27 22 Iżowiec Jerzy, inż., Piastowska 19

J

- 27 62 Jacyna, pełn. f-my „Hünerfeld Klara“, Kościuszki 2
- 24 83 Jakubiec Emil, zakład masarski, Połabska 28
- 28 06 Janecki Jan, Śląska 45
- 26 15 Janicki Jan, Śląska 40
- 21 37 Jankowski Tadeusz, kier. Og. Kom. Ekonomicznego, Połabska 30
- 21 16 Jankowski Bronisław, mjr. W. P., Willowia 2
- 28 98 Jasiński Tadeusz, płk. W. P., Lipowa 25
- 26 90 Jasiński Marian, pl. B. Chrobrego 33
- 26 77 Jastrzębska Irena, Moniuszki 4
- 28 73 Jarachowski, insp. roln., Aliantów 9
- 23 72 Jedryka Jan, ogrodnik miejski, Grunwaldzka 18
- 22 96 Jakimowicz Bronisław, por. W. P., m., al. Walecznych 72
- 24 13 Janaszek Czesław, Tetmajera 42

K

- 28 64 Kaczmarek Leonard, Szalejewo Dolne 90
- 27 29 Kamiński Tadeusz, sklep spożywczy, Łukasiewskiego 9
- 25 23 Kania Jan, (Halbendorf) 29
- 25 10 Kaniewska Anna, sklep, Armii Czerwonej 12
- 22 06 Kasiak Wincenty, Rankowo 62
- 25 69 Kasyno Szpitalne, Ząbkowicka 43
- 21 57 Kastner, zakład rzeźniczy, pl. B. Chrobrego 28
- 22 32 Katolicki Urząd Parafialny, pl. Kościelny 9/10
- 21 60 Katolicki Urz. Parafialny, Nawrot
- 25 38 Kaufmann Józef, Braci Gierymskich 14
- 22 30 —
- 22 00 Kawiarnia „Krakowianka“, Aniela Kiełbicka, Matejki 6
- 26 88 Kawiarnia „Corso“, Kazimierz Brandalski, Ząbkowicka 8
- 28 30 Klasztor Franciszkanów, Sienkiewicza 1
- 23 90 Kłoczek Tadeusz, Nawrot

KOLEJE PAŃSTWOWE

- 24 72 Dworzec Główny, centrala telefon.

- 26 95 —
- 24 36 Komenda Straży Kolejowej
- 27 73 Stacja Kolej., Kruszynowo Dolne
- 27 79 Stacja Kolejowa Podgrodzie

—o—

- 25 12 Komenda Miasta, Lipowa 12
- 27 36 Komendant Miejskiej Straży Pożarnej, Wałowa 13
- 28 09 Komenda Straży Przemysłowej, Zielona 22
- 26 08 Kompania Łączności K. O. P., centrala telefoniczna

- 24 94 —
- 23 26 Komitet Żydowski, Moniuszki 2
- 25 07 Konsum Gminy Rankowo
- 25 39 Kowalski Józef, Chrobrowo 14
- 24 97 Korana Józef, Armii Czerwonej 13
- 24 22 Korolewicz Jerzy, mgr., adwokat, Aliantów 5

- 22 67 Korzuchowski Czesław, młyn, Rankowo 2
- 26 14 Kossowski, kpt., Wrocławska 6
- 26 08 Koszary W. P.
- 24 94 —
- 24 98 Koszatka Bronisław, Chrobrowo
- 23 97 Kozuba Zygmunt, Wodna 10
- 29 41 Krawiński Władysław, Wałowa 5
- 27 33 Królikowski Roman, komendant R. K. U., Piastowska 20

- 24 34 Krzan Stanisław, zakł. kuśnierski, Czerwonej Armii 9
- 27 82 Krzewski, pełn. f-my „Herde“, Ząbkowicka 2
- 24 62 Krysiński Marian, Łakowa 3
- 27 85 Krzyżanowski Władysław, Janowo Dolne 163
- 28 05 Kułakowski Lucjan, kier. Tymczas. Zarz. Państw., pl. Jedności 4 a
- 22 73 Kurek Kazimierz, zakład zegarmistrzowski, Armii Czerwonej 11
- 23 03 Kuczyński Stefan, masarnia, (Hassitz) 46
- 23 50 Kuściel Lucjan, lek. wet., Sienkiewicza 8
- 29 59 Kussin, prac. Urzędu Pracy, Polna 45
- 21 29 Kuszeg Georg, mjr., (Halbendorf)
- 28 54 Kwacebert Stefan, Wrocławska 11
- 28 09 Kotowski Zbigniew, W. Polskiego 22

L

- 21 49 Landmann, pełn. f-my „Rosa“, Ząbkowicka 18

LEKARZE

- 29 85 Brandt Ernest, pl. Niepodległości 3
- 27 49 Krakowski Henscher, Zielona 4
- 23 60 Lederer, lek. dent., pl. B. Chrobrego 14
- 25 08 Landau Ludwik, ordynator szpitala Św. Franciszka, Łakowa 6
- 28 72 Numann, lek. szpitala miejskiego, Piastowska 19
- 29 68 Parkosz Seweryn, pl. Grotgera 6
- 22 51 Ruppert Albert, al. Walecznych 14
- 24 00 Schöfer, lek. chorób kobiecych, Matejki 5
- 22 07 Schlachta, lek. dent., Połabska 10
- 22 85 Schössler Maksymilian, Łukasiewicza 17
- 23 24 Ruszkowski, lek. pow., Parkowa 1
- 21 76 Ziółkowski Zenon, pl. B. Chrobrego 13

—o—

- 22 75 Lenard Józef, (Mariathal) 2
- 23 79 Leuszner Gustaw, Zielona 5

- 24 15 „Leppeld i Ska“, kier. Nowakowski
- 21 59 „Leppeld i Ska“, stajnie
- 21 74 Leptig Karola, dentystka, Wodna 4
- 21 07 Liszka Adam, zakład blacharski, Armii Czerwonej 23
- 22 60 Lubecki, sklep tytoniowy, Armii Czerwonej 21

Ł

- 26 92 Łupiński Stanisł., Karola Miarki 6

M

- 21 38 Maciejczyk Tadeusz, insp. pow., Wandy 4
- 25 55 Magistrat m. Kładzko, centrala telefoniczna, Ratusz
- 22 24 Majątek hr. Magnusa, Marciszów
- 22 71 „ (Komturhof)
- 22 35 „ Morgi, Raczyński Zygm.
- 21 28 „ Rankowo (Christian)
- 21 45 „ Rankowo (Röhr)
- 22 70 „ Szalejewo Dolne
- 22 95 Maga Emil, zastępca pow. kom. M. O., m.

- 24 84 Marek Tadeusz, sklep galanteryjny, Czerwonej Armii
- 24 52 „Mayer“, zakłady tekstylne pod zarz. państw., pełn., Zięderski Henryk, Rankowo

- 22 10 Mende Franciszek, młyn i piekarnia, Janowo Dolne
- 22 59 Michalski Leon, towary tekstylne, Armii Czerwonej
- 21 40 „Midner Berth“, pełnomocnik Bik Stanisław, Połabska 18
- 23 82 Michalczyk Marian, pow. kom. wojskowy, Hołdu Pruskiego
- 22 59 Michałek Leon, sklep tekstylny, Armii Czerwonej 7
- 27 37 Melnicki Leon, nauczyciel szk. pow., Partyzantów 1

- 25 97 Mleczarnia Powiatowa, Polna 21/25
- 26 04 Mleczarnia, Kościńska Stefania, Kościelna
- 23 05 Mleczarnia Nr. 9, Rynek 10
- 23 14 Mleczarnia Polska, Polna
- 24 27 Milicja Obywatelska, Rankowo
- 26 52 Miks Bogusław, zakład malarski, Lutycka 24
- 28 11 Miejski Pow. Oddział Informacji i Propagandy, Międzynarodowa 1
- 24 56 Miejska Kasa Oszczędn., Kładzko, Ratusz
- 21 71 Miejska Rzeźnia i Weterynarz Miejski
- 21 94 Miejska Zawodowa Straż Pożarna, Wałowa 15
- 23 51 Ministerstwo Odbudowy, Delegatura Okr., Gustawa Morcinka 2/4
- 25 93 Ministerstwo Odbudowy, Delegat. Okr., G. Morcinka 2/4
- 24 90 Ministerstwo Przemysłu, Poł. Zjedn. Przem. Met., Łakowa 6
- 29 61 Młynkiewicz, inż. Dyr. P. U. R., Krzyżowa 54
- 21 73 Młyn i piekarnia, Bick, Janowo Dolne
- 22 10 Młyn, piekarnia i sprzedaż węgla, Janowo Dolne 156
- 22 30 Młyn Wodny, Kładzko, Młyńska 10
- 22 33 Młyn Dolny, Kładzko, Stryjeńskiej
- 25 01 Młyn Janowo Dolne, pod zarz. sow.
- 25 63 Młyn Górny, wł. Teofilak Józef, Sienkiewicza 16
- 27 45 Mościbrodzki Stanisław, rej. zarz. nieruchomości, Zielona 4
- 27 58 Mrozowska Apolonia, Śląska 2

- 26 30 Muszala Jan, piekarnia, Ząbkowicka 39
- 21 81 Müller Wilhelm, weterynarz, Krzyżowa 56
- 21 08 Müller Friedrich, zarząd. sow., Rybacka 691
- 23 53 Mutz Leon, technik elektryk, Słowackiego 10
- 28 59 Muzeum Miejskie, Czeska 34

N

- 28 96 Nadleśnictwo Lasów Miejskich, Nawrot 87
- 22 86 Narod. Bank Polski, Kościuszki 7
- 27 52 —
- 26 16 —
- 22 70 Nawarel Mieczysław, Majątek Szalejewo Dolne
- 21 36 Neugebauer, piekarnia, Rybacka
- 21 72 (Nieder-Altwilmsdorf) folwark pod zarządem państwowym
- 24 12 Niedziałkowski Ludw., Połabska 2
- 21 19 Nowakowski, skład węgla i drzewa, Franciszkańska 12

O

- 21 68 „Oaza“, restauracja, Ząbkowicka 6
- 22 43 Ochociński Henryk, komendant M. O.
- 27 98 Oczkowski Władysław, Kruszyńnowo Dolne 36
- 21 15 Okręgowy Inspektor, Zakrzewski Wojciech, Rankowo Dolne
- 28 07 Olęczyński Aleksander, Lipowa 17
- 21 10 Olubiec Wiktor, burmistrz, Rankowo
- 27 42 Ornatowski Paweł, pełn. f-my „Schubert“, Sienkiewicza 14
- 29 66 Otto Antoni, sklep tekstylny, B. Chrobrego 11

P

- 28 21 Pal Feliks, pełn. f-my „Suchanek“, pl. B. Chrobrego 9
- 23 10 Pałczyński Roman, dyr. Kasy Oszczędności, pl. B. Chrobrego 6
- 28 68 Pancerz Maria, akuszerka, Połabska 9
- 26 70 Państw. Centrala Handlowa Warszawska, Oddz. Kładzko, Aliantów 30
- 25 77 Państw. Fabr. Przem. Drzewnego, Wrocławska 6
- 27 42 Państwowe Przeds. Traktorów, Franciszkańska 14
- 28 01 Państwowy Monopol Spiryt., Mostowa 1
- 25 94 Państw. Urząd Bezpiecz., centrala telefon.
- 23 56 Państwowy Urząd Repatriacyjny
- 29 61 P. U. R., dyr., m., Wrocławska 25
- 23 84 „ „ „ kiosk inform., Dworzec Główny
- 24 25 „ „ „ Naczelnik Wydziału Etapowego
- 23 69 „ „ „ Inspektor Osadnictwa
- 24 82 „ „ „ Punkt Etapowy, Łukasiewicza 2
- 28 39 „ „ „ Punkt Etap., Północna
- 27 47 „ „ „ Rejestracja osiedleńców
- 24 92 „ „ „ Wydział Ogólny
- 26 98 „ „ „ Wydział Transportowy
- 23 56 „ „ „ Dyr. inż. Młynkiewicz
- 25 86 „ „ „ Zastępca dyr. Nedwecki
- 29 68 Parkosz Seweryn, lekarz, pl. Grotgera 6
- 23 06 Pek Władysław, zakład fryzjerski, pl. B. Chrobrego 30

- 22 22 Piano Olbrych, pl. Wojska Polskiego
- 21 92 Piekarnia sowiecka (Herzog), Mickiewicza 1
- 21 40 Pik Stanisław, zakład fryzjerski, Połabska 18
- 23 92 Pietrusiński Bronisław, piekarnia, Rankowo 147
- 26 36 „Pionier“, spółdzielnia, Armii Czerwonej 28
- 24 31 Pietrkowski Jan, al. Walecznych 12
- 25 62 Pietrkowski Jan, sklep kolonialny, Matejki 5/9
- 27 94 Piśkarczyk Kazimierz, sklep kolonialny, Śląska 17
- 21 03 Pohorecki Jan, Ząbkowicka 24

POCZTA, TELEGRAF I TELEFON

- 0 Zamawianie rozm. zamiejscowych
- 7 Biuro napraw
- 8 Informacja (wyszukiwanie numer.)
- 22 55 Naczelnik urzędu
- 29 90 Naczelnik urzędu, m.
- 22 54 Zastępca naczelnika
- 22 61 Zastępca naczelnika, m.
- 29 15 Sekretariat
- 29 12 Kierownik działu nadawczo-oddawczego
- 29 18 Kierownik działu kasowego
- 26 01 Kierow. działu telekomunikacyjn.
- 22 65 Kierownik działu telekomunikacyjnego, m.
- 29 11 Nadzór Techniczny, kierownik
- 29 00 Nadzór Techniczny, kierownik, m.
- 29 28 Warsztaty Techniczne
- 29 37 —
- 29 20 Ekspedycja
- 29 25 Służba dworcowa na Dworcu Głównym
- 29 35 Oddział listowy
- 29 39 Rozmównica publiczna
- 29 42 Telegraf
- 29 43 —
- 29 44 —
- 29 45 —
- 29 53 —
- 29 81 —
- 29 09 Dalekopis i przyjmowanie telegramów od abonentów
- 29 29 Oddział Administracyjno Gospodarczy (stołówka)
- 29 27 Rachuba telefoniczna
- 29 37 —
- 29 34 Kontrola automatów
- 29 31 —
- 29 33 Warsztat techniczny
- 27 01 Agencja pt. Labicz
- 27 02 „ „ Janowo Dolne
- 27 03 „ „ Szalejewo Dolne
- 27 04 „ „ Piszkowice
- 27 05 „ „ Golina
- 27 06 „ „ Nawrot
- 27 07 „ „ Roszowice
- 29 14 Wartownia Pocz. St. Ochronnej

o

- 25 41 Podstolak, kier., f-my, Schlemann, Połabska 22
- 25 42 —
- 24 63 Podstolak Wanda, sklep spożywczy, B. Chrobrego 13
- 26 51 Polska Kom. Samoch. P. K. S., Kościuszki 8
- 25 12 Polska Komenda Wojskowa, Aliantów 5
- 21 20 Polski Czerwony Krzyż, Wałowa 2
- 23 28 Polski Czerwony Krzyż, Dworzec Główny

- 24 27 Polski Komendant, Rankowo
- 26 00 Polski Związek Zachodni, Zarząd Obwodowy, Kościuszki 12
- 22 92 —
- 27 88 Polskie Archiwum Krajoznawcze i Fot. Dokument., al. Walecznych 14
- 26 79 P. P. R., Komitet Powiatowy, Połabska 5
- 21 93 P. P. R., Majątek Kładzko, Lutycka 13
- 23 66 P. P. R., Komórka Korytów
- 26 98 P. P. R., Komórka Rankowo
- 23 95 P. P. R., Komórka Roszowice
- 24 88 P. P. R., Komórka Starków
- 21 64 P. P. S., Zielona 18
- 26 58 Posterunek Milicji Obywatelskiej, Rynek
- 28 33 Powszechna Kasa Chorych, Połabska 4
- 25 53 Pow. Komenda M. O., Zielona 15
- 23 64 —
- 25 04 Pow. Kom. Straży Pożarnej, Traugutta 2
- 25 03 Pow. Eksp. Spółdz. „Czytelnik“, Rynek
- 22 34 Pow. Rada Związków Zawod., Sienkiewicza 10
- 22 88 Pow. Tow. Rolnicze, pl. Niepodległości 15
- 21 51 Pow. Urząd Prop. i Inform., Międzynarodowa 1
- 23 29 —
- 27 48 Pow. Urząd Pracy, pl. B. Chrobrego
- 25 44 —
- 22 52 —
- 26 25 Pow. Urząd Samoch., Parkowa 2
- 21 27 Pow. Urząd Ziemiański, Aliantów 9
- 28 73 —
- 24 02 —
- 27 17 Pow. Warsztat Samoch., Lutycka 5
- 24 11 Pow. Warsztat Samoch., Kościuszki 8
- 28 19 Pow. Zarz. Samopomocy Chłopskiej, Franciszkańska 10
- 22 88 Pow. Związek Rzemieślników, pl. Niepodległości 5
- 26 05 Pow. Zakład Ubezpieczeń Wzajemn., pl. Jagiełły 6
- 27 96 Psujek Władysław, zakład marnarski, Jurandów
- 26 02 Proczyńska Stanisława, Halbe Meile 566
- 26 52 Preiss Oskar, zakład malarski, pełn. Miłsz Bogdan, Lutycka 24
- 28 18 Prokurator Sądu Okręgow., Aliantów 3
- 27 40 Przybyła Léonard, Wojska Polskiego 6
- 27 80 Publiczna Szkoła Nr. 1
- 27 32 Publiczna Szkoła Nr. 2

R

- 27 61 Rausch Bruno, Sienkiewicza 8
- 25 17 „Reisner“, stolarnia, pełn. Wójcik Józef, Lutycka 15
- 23 87 „Reiss u. Co“, pełn. kpt. Szczepankowski, Rynek 19
- 27 76 Restauracja „Strzałka“, Matejki 19
- 22 30 Restauracja „Złoty Lew“, Braci Gierymskich
- 21 68 Restauracja „Oaza“, Janina Świdnicka, Ząbkowicka 6
- 27 83 Restauracja fabryki Rankowo
- 28 24 Restauracja „Dworcowa“, na Dworcu Głównym
- 29 48 Rejon Kontroli Skarbowej, Aliantów 1

22 62 Rej. Urząd Drogowy, Śląska 44
 21 44 Reszke Radomir, dr. notariusz, pl. Jagielly 3
 28 91 Rej. Kom. Uzup., Aliantów 7
 29 69 —
 21 65 Ruffert Marta, akuszerka, Polna 49
 22 93 Redger Emil, kier. elektrowni, al. Zwycięzców
 26 24 Ronig Longin, kpt., (Kolberg) 8
 21 13 Rozdzielnia energii elektrycznej, Kruszynowo Dolne
 22 46 Rybicka Albina, folwark (Halbe Meile)
 25 00 Ryszanek Edward, al. Walecznych 10

S

23 78 Sadłowski Ryszard, Czeska 15
 22 29 Salutowicz, dr. wet. miejsk., Lutycka 4
 25 15 Sąd Okręgowy, Aliantów 3
 21 88 Scheibe, szpital św. Franciszka, Szpitalna
 24 17 —
 27 41 —
 24 55 Schifler, ekspozytura gazetowa, Lutycka 12
 22 07 Schlachta, dentysta, Połabska 10
 26 15 Schleicher Jan, pełn. Jan Janicki Śląska 10
 25 41 Schliemann i Syn, pełn. Dziubdzielowa, Połabska 22
 26 96 —
 24 82 Schronisko P. U. R., Łukasiewicza 2
 24 87 Schronisko dla starców im. św. Jana
 25 28 Schwanter Stanisław, Matejki 11
 21 18 „Seeman Gertrud“, piekarnia pełn. Pecak Florian, Połabska 30
 21 48 Seerikow, mjr.
 28 69 Sklep gospodarczo-spożywczy, B Chrobrego 22
 21 17 Skotnicki Stanisław, por., Ząbkowicka 14
 28 62 Skotnicki Zygmunt, Parkowa 4
 27 53 Śląska Spółka Rolniczo-Handlowa Międzynarodowa
 25 14 Śliwa Jan, pracownia kuźnierska Łukasiewicza 6
 23 17 „Słodka Katarzynka“, cukiernia Armii Czerwonej 3
 23 70 Sikora Kazimierz, dyspozytor parowozowni PKP, Ząbkowicka 13
 22 76 Solak, komisaryczny zarząd f-m „Thomas“, Rynek 8
 26 47 Solimus Friedrich, urzędnik mag Polna 45

SPOŁEM

28 44 Centrala, Łąkowa 2
 28 46 —
 22 58 Kierownik, m., Krzyżowa 36
 27 91 Jarzyniarnia, Lutycka 3
 28 79 Magazyn, Łąkowa 2
 28 12 Sklep masarski, Zielona 6
 —
 23 75 Spółdzielnia Wojskowa, al. Walecznych 34
 28 80 Sopotnicki, pełn. f-my „Keul“, Czeska 39
 24 41 Starostwo Powiatowe, centrala telefoniczna, Wrocławska 1
 24 47 —
 27 70 Starosta Pow., m., Szuberta 4
 27 60 Starowiejski sklep rozdzielnicy Nr. 6, Zielona 22
 28 53 Stasiuk Jan, Kreuzberg 60

22 14 Stefan i Ska, fabryka wódek, Matejki 19
 28 08 Stechowski Józef, Czeska 34
 22 05 Stowarzyszenie, zakup i sprzedaż prądu elektrycznego, Sienkiewicza 12
 21 97 Straż Kolejowa, komendant Oddziału, Łużycka 9
 21 94 Straż Pożarna, komendant, Wąłowa 13
 29 58 Straż Przemysłowa, biuro, pl. Niepodległości 6
 29 73 Straż Przemysłowa, biuro
 24 40 Stronnictwo Demokratyczne, Sienkiewicza 12
 26 71 Stronnictwo Ludowe, Łukasiewicza 19
 29 80 Szkoła Nr. 1
 27 32 Szkoła Nr. 2
 26 45 Szpital Miejski, Niska 4
 25 60 —
 21 88 Szpital św. Franciszka (Scheibe), Szpitalna
 24 17 —
 27 41 —
 26 55 Szpital św. Franciszka, dyr., m., Sztelma Józef, warsztaty ślusarskie, Lutycka 18
 22 42 —
 26 09 Sztuka Jerzy, kom. M. O.
 22 79 „Sztuka“, kapelusze damskie, Wita Stwosza 1
 23 71 Szubert Kazimierz, Krzyżowa 46
 27 19 Szypuła Stanisław, Lutycka 12
 22 63 Stołówka Nr. 1, B. Chrobrego 18
 21 11 „ „ Nr. 4, Wandy 5
 21 90 „ „ Nr. 8, Połabska 32
 23 38 „ „ Nr. 11, Armii Czerwonej 1
 24 73 „ „ Nr. 12, Matejki 5
 26 33 „ „ Nr. 13, Połabska 2
 21 90 „ „ Kolejowa, Połabska 32

T

22 76 Thoma, skład żelaza, pełn. Solak Henryk, pl. B. Chrobrego 8
 28 86 Tkacz Michał, Armii Czerwonej 17
 27 40 „Toepfer“, pełn. Przybyła Leonard
 23 39 Towarzystwo Ubezpieczeń Wzajemnych, Jagielly 6
 23 17 Trebaczkiewicz, cukiernia, Armii Czerwonej 3
 27 44 Trojanowski Józef, Śląska 19
 25 27 Treпка Józef i Weglorz, Janowo Dolne
 27 08 Treliński, por., Partyzantów 25
 22 11 T. U. R., B. Chrobrego 33/34
 4 32 —
 5 16 Tymczasowy Zarząd Państw., Pl. Jedności 2

26 31 —
 25 82 —

U

Urząd Bezpieczeństwa Publicznego (patrz Państw. Urz. Bezp. Publ.)
 22 68 Urząd Doświadczalny, dr. Rupert, Korfantego 6
 23 96 Urząd Gminny Morgi, Wernaczyk Henryk
 29 95 Urząd Mieszkaniowy, Aliantów 1
 22 21 —
 22 52 Urząd Pracy, Rynek 22
 25 22 Urząd Pracy, Ząbkowicka 75
 21 54 Urząd Skarbowy, Pl. Niepodległości 6
 22 19 —

25 65 Urząd Skarbowy Akcyz i Monopoli

V

27 84 „Volkmer Konrad“, pełn. Gaweł, Armii Czerwonej 4

W

28 78 Wal Antoni, Czerwonej Armii 30
 21 61 Waldowski, fotograf, Kościuszki 9
 25 79 Waliński Leon, burmistrz, Szalejewo Dolne
 22 42 Warsztaty ślusarskie, Stellman Józef, Lutycka 18
 23 68 Warsztat elektro-mech. Starostwa Pow., Lutycka 3a
 22 45 Warsztaty Pow. Urzędu Samoch., Puławska 6
 28 41 Wasiljew, mjr.
 27 72 Warsztaty Radiowzła, por. Treliński, Stryjeńskiej 2
 22 10 Wende, młyn Janowo Dolne, pełn. Bok Rahmil
 28 00 Weglorz Emil, dyr. gazowni, m., Kościuszki 17
 22 29 Weterynarz Pow., dr. Salutowicz Bronisław, Lutycka 14
 25 76 Weterynarz, Dicker, Lutycka 14
 24 93 Wielowieński Adam, inż., Parkowa 2
 26 27 Wierzbicki Stefan, Połabska 8
 21 57 Więzienie Karno-Słedze, Kładzko
 21 23 Wisz Szymon, pracownia krawiecka, Art. Grottera 3
 28 22 Witkowski Marian, Partyzantów 32
 26 23 Włoszek Józef, Polna 25
 25 17 Wójcik Józef, zakład stolarski, Lutycka 3
 29 79 Wojkowski Jerzy, zarz. państw. stolarni, Śląska 28

WOJSKO POLSKIE

24 78 Centrala wojskowa pułku
 29 65 —
 26 08 Centrala wojskowa K. O. P.
 24 94 —
 21 69 D-ca K. O. P.
 27 16 Szef Sztabu K. O. P.
 24 58 Pułkownik Kuszniarow
 22 74 Mjr. Bielofimow

WOJSKO SOWIECKIE

28 32 Komenda
 24 76 Kasyno
 21 71 Rzeźnia sow.
 28 26 Zarząd sow.
 24 19 —
 21 01 Zarząd sow. Morysów
 —
 23 07 Wrocławek Feliks, ślusarnia i sklep żelaza, Niepodległości 4
 25 81 Wytwórnia wytworów drzewnych, Szóryn, Ząbkowicka 15

Z

25 50 Zajęc Józef, zakład fryzjerski, Aliantów 2
 26 69 Zakład szklarski, Marcin Chelmy, Wodna 4
 23 15 Zakład ogrodniczy, Cegielniana 18
 21 15 Zakrzewski Wojciech, adm. maj., Żelazno
 21 45 Zakrzewski Wojciech, adm. maj., Rankowo

- 27 97 Zambrzycki Hipolit, pełn. f-my „Klesse“
 23 11 Zamojski Mieczysław, urzędnik Banku Nar., Grottgera 6
 23 20 Zarząd Gminy Bieżany
 27 09 —
 29 62 Zarząd Gminy Janowo Dolne
 27 13 —
 24 16 Zarząd Gminy Łabicz, Deres Edmund, sołtys
 26 07 Zarząd Gminy Kamionka
 27 10 „ „ Korytów
 23 49 „ „ Kładzko
 25 45 „ „ „
 27 11 „ „ Młynowo
 23 35 „ „ Nawrot
 27 12 „ „ Nowy Dwór
 21 66 „ „ Rankowo
 22 64 „ „ Roszowice
 27 14 „ „ Rusice
 27 92 „ Majątku Łabicz
 22 98 „ Miejski Kładzko
 28 40 Ziembrowicz Roman, sklep spożywczy, Wita Stwosza 1
 21 47 Ziemnicka Maria, piekarnia, Ząbkowicka 3
 25 85 Zontek Kazimierz, Kruszynowo 24
 25 33 Związek Samopomocy Chłopskiej, Sienkiewicza 10
 26 56 Związek Walki Młodych, Sienkiewicza 10
 25 78 Związek Zawodowy Kolarzy, Piastowska 19
 26 01 Związek Zawodowy Pracowników Poczty i Telegr.
 29 93 Związek Inwalidów, Koło Pow., B. Chrobrego 32
 24 30 Zasuń Stanisław, sekretarz P.P.R., Połabska 5

Ż

- 22 16 Żabski Józef, zakład masarski, Czeska 4
 27 89 Żłódek dla niemowląt, Wandy 6
 23 26 Żydowski Komitet, Moniuszki 2

KOCHANOWO

N

CENTRALA AUTOMATYCZNA

Abonenci, załączeni do centrali automatycznej w Kochanowie, uzyskują połączenie między sobą po wybraniu tarczą numerową żądanego numeru.

- 1 03 Zamawianie rozmów międzymiastowych
 1 09 Informacje, biuro napraw, przyjmowanie telegramów telefonem
 1 20 Rozmównica publiczna
 2 26 Rozmównica publiczna Drażkowa
 2 25 Rozmównica publiczna (Heizendorf)
 2 29 Agencja pocztowa Kunzewo
 2 28 Agencja pocztowa Żelazno
 1 24 Apteka „Pod Orłem“, mgr. Stradecki Stanisław
 1 59 Brańka Jan, warsztat masarski
 1 36 Dom Macierzyński SS. Franciszkanek
 1 70 Dolnośląska fabryka papieru w Młynowie, filia w Żelaznie
 1 82 Dworzec Kolejowy Kochanowo
 1 70 Dworzec Kolejowy Żelazno
 1 41 Fabryka części samolotowych, straż przemysłowa
 1 68 Fabryka wyrobów galelitowych i wiecznych piór, zarz. państw.

- 2 12 Kierownik fabryki wieczn. piór, Lutecki Eugeniusz
 1 58 Gromada Kochanowo
 1 74 „ (Kunzendorf)
 1 66 „ Żelazno
 1 43 Hankus Jan, zakład ogrodniczy
 1 99 Harbig, dr. lek., Żelazno
 1 71 Herman Paweł
 1 16 Komendantura Sowiecka (Kunzendorf)
 1 32 —
 1 38 Kuś Ludwik, gospodarz
 2 08 Kwok Michał, gospodarz
 1 48 Lak Michał, gosp.
 2 13 Leśnictwo Państwowe Kochanowo
 1 77 Lettau Rudolf, dr. lek.
 1 85 Majątek Państwowy Kochanowo, centrala zarządu
 1 28 Majątek Państw. Kochanowo, folwark, zamek 1
 1 91 Majątek Państw. Kochanowo, folwark, zamek 2
 1 26 Majątek Państw. Kochanowo, folwark, Dolny
 1 22 Majątek Państw. Nr. 5 (Kunzendorf)
 1 90 Majątek Kuncewo, zarz. sow.
 1 29 Młyn Kochanowo
 1 72 Nowak Jan, warsztat masarski, Żelazno
 1 93 Oboziak Ludwik, gosp.
 1 83 Państw. Przędzalnia Lnu, „Lech“
 1 89 P. P. S., sekretariat
 1 76 P. P. R., Żelazno
 1 51 Prośniewski Michał, warsztat masarski, Żelazno
 2 11 Restauracja, Gospodarska Franciszka, Żelazno
 1 17 Szpital (Kunzewo)
 1 49 „ Kochanowo
 1 25 Sołtys Gromady (Heinzendorf)
 2 24 „ „ Marciszewo
 1 56 „ „ Rogówko
 2 27 „ „ Romanowo
 1 57 „ „ Kochanowo
 1 40 Studencki Stefan, warsztat masarski
 1 42 Stańco Wojciech, gosp.
 1 45 Spółdzielnia „Społem“, Kunzewo
 1 98 Sidos Józef, młyn, Żelazno
 1 50 Szczyrk Józef, gosp.
 1 21 Wapienniki i Kamieniołomy, Żelazno, biura
 1 54 Wapienniki i Kamieniołomy, Żelazno
 1 81 Wróblewski Adolf, sklep rejonowy
 2 02 Zeman Wojciech, sklep towarów mieszanych, Żelazno

KONARY

N

CENTRALA AUTOMATYCZNA

Abonenci, załączeni do centrali automatycznej w Konarach, uzyskują połączenie telefoniczne między sobą po wybraniu tarczą numerową żądanego numeru.

Wszystkie inne rozmowy (międzymiastowe) należy zamawiać w centrali międzymiastowej w Nowej Rudzie przez wybranie tarczą numerową Nr. 03.

- 03 Zamawianie rozmów międzymiastowych
 20 Agencja pocztowo-telekomunikacyjna, informacje
 29 Bezpieczeństwo Publiczne, placówka

- 16 Bleyer Józef
 23 Bodak Tadeusz
 31 Czerwony Krzyż
 34 Dworzec Kolejowy, Konary D.
 14 Dworzec Kolejowy, Konary
 30 Kinzel Adolf
 37 Kowalczyk, Bitowo
 10 Leśniewski Stanisław
 26 Meier Oswald
 42 Sołectwo Dworki

KOŻUCHÓW

C

- 9 Przyjmowanie telegramów telefonem, informacje
 7 Milicja Obywatelska, Komenda Powiatowa
 5 Powiatowy Urząd Ziemski
 8 Urząd Bezp. Publiczn., Komenda Powiatowa
 9 Urząd poczt. telekom., naczelnik
 11 Rejonowy Zarząd Drogowy
 6 Pełnomocnik Rządu R. P.

KRASOBÓR

N

- 46 Rozmównica publiczna
 3 Barłóg Józef, młyn wodny
 12 Domała Jan, młyn wodny (Klein Hengersdorf)
 17 Goryczko Stefan, tartak
 2 Kolat Leon, kier. szkoły powsz.
 33 Leszczyński Jan, komendant Straży nocnej
 20 Naczelnik Urzędu pt.
 16 P. P. S., komitet gminny
 39 Polskie Stronnictwo Ludowe, komitet gminny
 13 Posterunek M. O. (dod.) komendant
 32 Posterunek M. O. (Görtelsdorf) (dod.) komendant
 8 Posterunek Urzędu Bezpieczeństwa
 50 Sołtys Gromady (Klein Hengersdorf)
 15 Stacja kolejowa
 22 Zarząd Gminy Zbiorowej (dod.) wójt
 45 Zarząd Gminy Zbiorowej (Görtelsdorf) (dod.) wójt
 14 Zwirownia, Nowe

KRZYŻATKA

N

- 2 81 Zamawianie rozmów międzymiastowych

B

- 77 Baca Franciszek, rzeźnik, Kowalska 5
 1 77 Babecki Stanisław, Foto-Kino, Jeleniogórska 41
 57 Bobrowszczak Edmund, dentysta
 1 80 Burmistrz m. Krzyżatka

C

- 1 32 Cader Augustyn, ogrodnik, Rynekowa 33
 2 12 Chruściński Tadeusz, Matejki 4
 1 33 Cukiernia i piekarnia „Europa“

D

- 28 Dom Lecznico-Wypocz. Zw. Zaw. Kol., Siemiradzkiego
 56 Dom Dziecka Zw. Zaw. Kol., Leśniczówka

- 68 Drogeria, Bogucki, Rynkowa 36
- 1 13 Drukarnia
- 15 Dworzec Kolejowy Kuźnick
- 13 Dworzec Kolejowy Kuźnick Średni

F

- 21 Faber i Syn, skład węgla i biuro przewozowe, Wyspiańskiego 3
- 83 Fedorowicz Hal., Jeleniogórska 36

G

- 2 29 Gospoda „Pod Strzechą“, Rynek 38
- 1 63 Grabowski Ludwik, lek. Ub. Społ.

H

- 1 83 Hotel „Oświęcimianka“, Kolejowa
- 84 Hotel „Polski“, Nowański Teodor, Jeleniogórska

I

- 26 Instytut Przeciwgruźliczy, sanatorium męskie
- 43 —
- 36 Instytut Przeciwgruźliczy, sanatorium żeńskie

K

- 1 55 Kadłubek Edward, zakł. slusarski, Jeleniogórska 33
- 2 43 Kołaczek Stanisław, piekarnia, Jeleniogórska 38
- 3 Komisariat Milicji Obywatelskiej

L

LEŚNICTWO

- 41 Nadleśnictwo Państw. Krzyżatka
- 63 Leśnictwo Armsberg
- 65 „ (Tannenbaude)
- 1 50 „ (Walke)
- 38 „ Wysoka Łąka

o

- 56 Ludwisiak Władysław, warsztat reperycyjno-samoch., Jeleniogórska

M

- 2 50 Majątek Leśniczówka
- 24 Migacz Antoni, sekretarz P. P. S., Jeleniogórska 47
- 2 22 Mleczarnia Miejska

P

- 71 Państw. Monopol Spiryt. oddział w Krzyżatce
- 2 53 Piekarnia, Bąk Ign., Leśniczówka
- 1 47 Piekarnia „Poznańska“, Ogrodowa 41
- 1 34 Piekarnia „Wspólnota Robotnicza“, sklep Nr. 1

POCZTA, TELEGRAF I TELEFON

- 2 82 Naczelnik Urzędu pt., gabinet (dod.) m.
- 0 Kontrola urzędów
- 2 81 Rozmównica publiczna
- 2 83 Ekspedycja
- 2 84 Posterunek Teletechniczny

o

- 33 P. P. R., Gniewków
- 50 P. P. R., Krzyżatka
- 1 09 P. P. S., komitet w Krzyżatce

PRZEMYSŁ

- 1 74 Dolnośląskie Gazociągi Dalekosiężne, pododdział w Krzyżatce
- 12 Fabryka Dywanów Smyrneńskich, Ogrodowa 21
- 2 05 Fabryka Dywanów Smyrneńskich, dyrektor, m.
- 10 Fabryka Konfekcyjna, farbiarnia, bielarnia, Czartoryskich 10
- 46 Fabryka Mebli, dawn. Weinstein, Jeleniogórska 6
- 31 Fabryka Porcelany, Wiejska 6
- 1 10 Fabryka Skrzyń, Zacisze
- 30 Fabryka Wyrobów Metal. pod Zarz. Państw.
- 1 81 Fabryka Wyrobów Metal. pod Zarz. Państw.
- 44 Mechaniczna Tkalnia Wyrobów Lnianych, Ogrodowa
- 2 54 Młyn walcowy, Przybył Waclaw, Gniewków
- 16 Państw. Fabr. Filców Papiern., Wiejska 16
- 2 38 Państw. Fabr. Filców Papiern., kier. Rogowski, m.
- 2 89 Państw. Fabr. Filców Papiern., kier. techniczny, Nowakowski, m.
- 5 Państw. Wykończalnia i Bielnik, Bielarska 8
- 9 Państw. Laboratorium Doświadczalne Lamp Radiowych
- 1 15 Tymczas. zarz. młyna, Poczta 12
- 71 Państw. M. Spirytusowy, oddział w Krzyżatce
- 8 Zjedn. Kopalni Rudy Żelaznej, Wiejska 49
- 1 73 Zjedn. Energ. Podokręgu Doln., podstacja w Krzyżatce
- 1 Zjedn. Przeds. Budowlane, oddział w Krzyżatce, kier. rob., m.
- 2 54 Przybył Waclaw, młyn walcowy, Gniewków

R

- 2 55 Restauracja, Makowiak Antoni, Leśniczówka
- 1 29 Rzeźnia Miejska

L

Wszystkie inne rozmowy (między-miastowe) uzyskuje się w centrali m/m w Kładzku po wybraniu tarczą numerową Nr. 0.

- 0 Zamawianie rozmów między-miastowych
- 7 Informacje
- 4 92 Rozmównica publiczna
- 4 94 Centrala m/m Kładzko
- 2 47 „ „ Bystrzyca
- 4 44 Straż Pożarna, Strażacka 2

S

- 1 99 Samopomoc Chłopska, Stronnictwo Ludowe
- 1 66 Spółdzielnia „Spólnota Robotnicza“, biuro
- 2 49 Szpital Miejski

T

- 39 T. U. R., Matejki 2
- 2 06 Tymczas. Zarz. Państw.
- 1 45 Tymczas. zarz. młyna, Poczta 12

U

- 2 08 Urząd Bezpieczeństwa Publicznego

W

- 1 72 Warsztaty Samoch., Wolności 18

WOJSKO

- 52 Placówka Straży Granicznej, Budy Graniczne
- 1 18 Kom. Placówki Straż Granicznej
- 6 „Wspólnota Robotnicza“, sklep Nr. 3, Rynkowa 19
- 2 33 „Wspólnota Robotnicza“, sklep Nr. 4, Rynkowa
- 59 „Wspólnota Robotnicza“, sklep Nr. 7, Poczta
- 2 20 „Wspólnota Robotnicza“, sklep Nr. 10
- 1 02 „Wspólnota Robotnicza“, sklep Nr. 12
- 7 „Wspólnota Robotnicza“, biuro przewozowe, Unii Lubelskiej 6

Z

- 2 60 Zarząd Gminy (Bernsdorf)
- 2 59 „ „ Gniewków
- 1 85 „ „ Leśniczówka
- 85 „ „ Wysoka Łąka
- 11 „ „ Zacisze
- 1 16 „ Majątku (Neuhof)
- 37 „ Miejski w Krzyżatce
- 1 57 „ „ „
- 1 58 „ „ „
- 1 80 Burmistrz, m.

KRZYŻOWA

patrz — Zgniły Most.

KUDOWA ZDRÓJ

Abonenci zamieszkali w Kudowie Zdroju załączeni są do centrali telefonicznej automatycznej w Zakrzcu.

A

- 3 97 Agronom, Kładzka 25
- 3 12 Apteka, Rynek 24

B

- 3 08 Bezpieczeństwo Publiczne
- 2 36 —
- 3 32 Bauffal z-ca burmistrza, al. Zwycięstwa 3

LASKOWICE k. Olawy L
ROZMÓWNICA PUBLICZNA

ŁĄDEK ZDRÓJ

N — dla abonentów
L — dla rozmównicy

CENTRALA AUTOMATYCZNA

Abonenci, załączeni do centrali automatycznej Łądek Zdrój, uzyskują połączenie między sobą po wybraniu tarczą numerową żądanego numeru.

3 40
3 76
4 02
3 93
4 95
4 96
2 43
2 67
3 94
2 51
3 33
2 77
3 04
3 05
3 10
2 30
3 78
2 55
3 19
2 28
2 45
2 42
4 52
4 50
4 58
4 17
2 62
4 98
4 45
3 92
4 63
2 79
3 96
4 84
4 10
3 00
2 57
2 31
2 74
3 17
2 69
2 09
4 82

- 3 40 Brokof, rzeźnictwo, Kładzka 3
3 76 Brzezińska Helena, Cienista 5
4 02 Burmistrz, Sokoła 10
3 93 " (Olbersdorf)
4 95 " (Konradswalde)
4 96 " (Reyersdorf)

C

- 2 43 Cimbäl, dr., Spacerowa 1

D

- 2 67 Dom Margareta, Górzysta 2
3 94 " Kultury i Sztuki, Długa 23
2 51 Drogerja, Rynek 23

E

- 3 33 Elektrownia, Lipowa 1
2 77 Exner, rzeźnictwo, 1-go Maja 4
3 04 Ekspedycja towarowa-Dworzec, Kolejowa 6

H

- 3 05 Hotel „Bałtyk“, Grabowski, al. Kościuski 38/46
3 10 Hotel „Polonia“, al. Kościuski 38
2 30 Hotel „Warszawianka“, Cichocki, pl. Janiny 3
3 78 Hotel „Zacisze“, Szulakiewicz Wanda, Kościelna 30
2 55 Hotel „Pod Lasem“, Rogalska Prakseda, Moniuszki 1

J

- 3 19 Jodłowicz Jan, Kładzka 1

K

- 2 28 Kasa Oszczędności, Polna 4
2 45 Kino „Kapitol“, Rynek 17
2 42 Klimczak Benedykt, sklep kolonialny, Cienista 1
4 52 Kozion Józef, rzeźnictwo, Długa 7
4 50 Kolde, dr. dent., al. Kościuski 40
4 58 Komendant Milicji, m., al. Zwycięstwa 5
4 17 K. O. P., (Leuten)
2 62 Kozłowski, polski hotel, al. Kościuski 26
4 98 Krettek Hela, dom „Hela“, Spacerowa
4 45 Kumorek Franciszek, piekarnia, Kościelna

L

- 3 92 Lambrecht Teodora, Spacerowa 4
4 63 Łopata Kazimierz, Lipowa 5

M

- 2 79 Madyś Edward, (Olbersdorf)
3 96 Madyś Edward, Rynek 5
4 84 Magdoń, Marzeń 10
4 10 Magistrat, Ratusz, Rynek 3 00 —
2 57 Majątek (Schönau)
2 31 Milicja Obywatelska, posterunek, Zielona 13
2 74 Mleczarnia, Kładzka 53
3 17 Molak, Polna 2
2 69 Musiołek Wł., skład piwa, Kładzka Nr. 21
2 09 Musiołek Wł., m., al. Wolności 1

N

- 4 82 Nadleśniczy, Moniuszki

P

- 2 17 Piłarska Irena, „Dom Gwiazda“, Górzysta 6

POCZTA, TELEGRAF I TELEFON

- 4 90 Naczelnik Urzędu pt., biuro
4 46 " " " m.
2 00 Centrala telefoniczna
4 93 Telegraf
4 91 Kasa główna
4 92 Rozmównica publiczna
0 Centrala m/m, Kładzko
2 47 " " Bystrzyca
7 Informacje
8 Biuro zgłoszeń i uszkodzeń
4 86 Kancelaria
2 21 Poczta Służba Ochronna
4 64 Informacje (Seitenburg)
4 94 —
2 86 Polska Kuchnia, Dom Śląski, Kościuski 48
3 01 P. P. R., 1-go Maja 36
2 10 P. P. S., Rynek 28
3 70 Pontus, Zwycięstwa 11
3 31 Pskalski Kazimierz, (Olbersdorf)
3 41 Purzicki, Zamkowa 19

S

- 2 96 Schmidt, warsztat samoch., al. Kościuski 16
2 72 Simon, rzeźnictwo, al. Kościuski 1
2 88 Smentek, tartak, (Olbersdorf)
3 02 Sokół, Rynek 26
2 20 „Społem“, 1-go Maja 1
3 52 Spółdzielnia „Samopomoc Chłopska“, Rynek 15
2 38 Spółdzielnia „Samopomoc Żołnierska“, Kładzka 2
4 44 Straż Pożarna, Strażacka 2
3 77 Szpecht Feliks, 1-go Maja
3 67 Szpital Miejski, Kładzka 33
3 27 " Zbiorezy, al. Wolności 2
4 22 Szulik Stefan, administrator, (Olbersdorf)
3 86 Szyllerowa Izabella, „Polska Chata“, al. Kościuski 5

T

- 4 80 T. U. R., 1-go Maja 1
3 45 Tymczas. Zarz. Państw., Długa 12

U

- 2 27 Urząd Ziemski, pl. Janiny 6

W

- 4 57 Weidlich, dr. dent., 1-go Maja 16

WOJSKO SOWIECKIE

- 2 24 Georgenbaad
4 41 Zarząd kąpielowy
4 42 —
3 60 Sanatorium
2 98 " "
4 67 " "
4 79 " "
2 06 " "
4 29 " "
4 89 " "
3 59 " "
2 23 " "
3 23 " "
4 97 " "
3 29 " "
2 59 Sowiecka Komenda, (Konradswalde)
2 81 Sowiecka stajnia
2 89 " warta

- 3 98 Sowiecki autogaraż
4 55 " marszałek
3 25 " mjr.
3 68 " oficer, Willa (Windhorst)
4 34 " " "
2 34 " oficer " "

Z

- 4 77 Zakrzewski Jan, Marzeń 10
4 78 " " (Olbersdorf)
2 70 " " al. Kościuski 60
2 60 Zarząd Gminy, Kładzka
2 04 " Leśny, (Schönau)

LEŚNA**N**

- 0 Rozmównica publiczna
1 78 Informacje
1 06 Straż Pożarna, Miejska, Osiedle 8

—o—

- 66 Apteka Miejska, Rynek 175
1 20 Brzeziński Edmund, piekarnia, Niedźwiedzia Góra 74
27 Burmistrz m. Leśna, m., Sienkiewicza 327
65 Chałupa Jan, zakład mięsny, Gustawa Morcinka 218
7 „Concordia“, Państw. Zakłady Włók., 3-go Maja 325
77 —
40 Czerniak Lucjan, kom. M. O., m., Niedźwiedzia Góra
26 Dworzec Kolejowy, Niedźwiedzia Góra
23 Elektrownia Okręgowa, Podokr. Jeleniogórski, Elektrowodn. Zakł.
30 Fowlark, maj. Czecha, Czecha Dolna
49 Hotel i stolówka, Rynek 171
28 Kaszubski Michał, m., Kochanowskiego 266
1 50 K. O. P.
1 10 Krasiejko Józef, Twardowo 34a
27 Lech Kazimierz, burmistrz m. Leśna, m., Sienkiewicza 327
53 Leszczyński Jan, Kochanowskiego Nr. 273
18 Leszczyński Michał, m., Niedźwiedzia Góra
57 Leśnictwo Państw. Rzeka
42 Madej Edward, kier. gosp. Zarz. Miasta, m., Sienkiewicza 141
13 Majątek Państw., Bartniki Dolne, zarząd
1 53 Majątek Państw., Bartniki Górne, zarząd
1 31 Majątek Państw., Brzeżany Dolne, zarząd
16 Majątek Państw., Brzeżany Górne, zarząd
29 Majątek Państw., Czecha, zarząd
43 " " Polesie, "
37 " " Swaratów, "
filia maj. Czecha
83 Majątek Państw., Twardowo, zarząd
1 44 Mickiewicz Tadeusz, Niedźwiedzia Góra
35 Milicja Obywatelska, wartownia, Szkolna
1 18 Milicja Obywatelska, kancelaria, Szkolna
72 Mleczarnia Państwowa, Kochanowskiego 2 63
92 Młyn Państwowy, zarządca Ptak, Nowe Miasto 41
60 Nadleśnictwo Państwowe, Niedźwiedzia Góra 100

POCZTA, TELEGRAF I TELEFON

- 1 78 Urząd pocztowo-telekom. Leśna
0 Rozmównica publiczna
1 94 Agencja pt. Bartniki
1 71 „ „ „ Złotniki
- o—
- 9 Państw. Fabr. Bawełn., zarząd, Twardowo 104
25 Państw. Zakłady Włók., zarząd. Bartniki
68 Podokr. Zarz. Zakł. Elektrowodn. w Jeleniej Górze, Niedzw. Góra
75 P. P. R., Komitet Gminny, Lubaska 52
97 Restauracja „Nowa Gospoda“, wł. Goderski, Niedzw. Góra 54
55 Restauracja „Oaza“, wł. Rychter, 3-go Maja 366
21 Skrobut Władysław, wiceburmistrz m. Leśna, m., Niedzw. Góra 319
1 27 Spółdzielnia Spożywców „Pionier“, Rynek 218
47 Stołówka Miejska, Żeromskiego 318
1 06 Straż Pożarna Miejska, Osiedle 8
59 Strzembala Jan, sklep spożywczo kolonialny, Rynek 59
41 Szpital Miejski, Żeromskiego 318
1 Tartak i Stolarnia Państw., Lubaska 57
1 03 Warsztaty stolarsko mech., Niedzwiedzia Góra 83
86 Zarząd Gromady Bartniki
1 96 „ „ Polesie
69 „ „ „ Złotniki
1 40 „ „ m. Leśna, Ratusz
39 „ „ „ „ centrala telef. automat.
- (dod.) 1. Wydział Aprowizacji
„ 2. Pośrednictwo Pracy
„ 3. Gabinet burmistrza
„ 4. Registratura
„ 5. Urząd Stanu Cywilnego
„ 6. Kasa Miejska

LEWINOWO

(Abonenci — patrz: centrala telef. automatyczna Zakrze.)

LIGNICA N

- 21 Telegraf, przyjmowanie telegramów telefonem
22 —
0 Rozmównica publiczna, Wrocławska 56
25 Miejska Zawod. Straż Pożarna, Kazim. Wielkiego 17
- o—
- 45 Apteka „Pod Gwiazdą“, Polna 33
19 „Czytelnik“, Spółdz. Wyd., Długa Nr. 119
(dod.) Drukarnia „Pionier“, Długa Nr. 148
18 Bank Spółdz. „Społem“, Strzelecka 9
41 Budzik Leon, rzeźnictwo, Paderewskiego 20
35 Milicja Obywatelska, Miejska Komenda, Polna 6
17 Milicja Obywatelska, Pow. Komenda, Polna 26
(dod.) Oddział Śledczy „wartownia
31 Narodowy Bank Polski, Lubeckiego 3
43 Państw. Bank Rolny, pl. Słowiański 9

POCZTA, TELEGRAF I TELEFON

- Rej. Urząd Tf. Tg. Lignica, Wrocławska 56
13 Naczelnik, gabinet
2 Kierownik Oddziału Ruchu
36 Oddział Ogólny, Biuro Budowy i Napraw
21 Telegraf
22 —
0 Rozmównica publiczna
42 Garaże
20 Obwodowy Urząd Pocztowy Lignica 1, naczelnik, kancelaria, Wrocławska 56
28 Urząd pt. Lignica 2, Dworcowa
44 „ „ „ 4, Nowy Świat 12
- o—
- 23 Państw. Kom. Samoch., Długa 43
26 Państw. Przeds. Traktorów i Maszyn, Wrocławska 101
5 P. P. S., Bielańska 6
11 Pow. Kom. Straży Przemysłowej, Wrocławska 60
39 „Społem“, Zw. Gosp. Spółdz. R. P., Daszyńskiego 22

- 30 —
29 Straż Ochr. Kolei, Komenda Rejonu, Dworzec Kolejowy

URZĘDY

- 50 Deleg. Tymczas. Zarz. Państw., Dzierżyńskiego 2
27 Państw. Instyt. Hydro-meteorolog., Słoneczna 34
14 Państw. Urząd Repatriac. Zachód, Dworcowa 7
24 Państw. Urząd Repatriac. „Zachód i Południe“, Dworcowa 7a
40 Państw. Urząd Repatriac. Wschód, Pocztowa 5
16 Państw. Urząd Repatriac. Oddział Wojewódzki, Moniuszki 9
46 Pełn. Rządu R. P., Zarz. Majątku Ziems. Jasiński Aleksander, Kasprowicza 25
9 Pow. Urząd Bezp. Publicznego
37 „ „ „ „ Oddział
47 Prok. Sądu Okr., Drukarska 11
10 Starostwo Pow., Powstańców 1
8 Urząd Akcji Siewnej, Kwiatowa 27
38 Urząd Skarbowy, Kwiatowa 1
48 „ „ Akcyz i Monopolu, Kwiatowa 1
15 Woj. Urząd Samoch.

- o—
49 Więzienie Karno-Śledcze Nr. 2, Piekarska 15
4 Wojsko Polskie, Centralny Punkt Wyzkol.

- 32 Wojsko Polskie, Rej. Urząd Kwater.
33 Wojsko Polskie, Grupą Zaporowa
1 „ „ Sowieckie, Komenda
34 „ „ „ Szachta
7 Zarząd Miejski, Powstańców 8
6 Szpital Miejski, Rejmonta 20
17 Tramwaje Miejsk., Wrocławska 104
25 Miejska Zaw. Straż. Pożarna, Kazimierza Wielkiego 17

LIPOWA L

ROZMÓWNIKA PUBLICZNA

- 0 Telegraf
98 Informacje

- 5 Straż Pożarna
—o—
69 Bank „Społem“, Pocztowa 96

C

- 80 C. Z. P. W., Ogrodowa 10

F

- 10 Fiternik, dr., Dobrzyce

G

- 61 Gimnazjum

J

- 59 Jaremkiewicz, dr., pl. Kościelny 4

K

- 45 Kawiarnia „Warszawianka“, Zgorzelicka 23
1 13 Kawiarnia „Record“, Rynek 13
58 Kłys, dyr., m., Polna 24

KOLEJ

- 14 Centrala telefoniczna P. K. P., Pocztowa
17 Oddział Drogowy, dyr. P. K. P.
56 Oddział Mechan., dyr. P. K. P.
28 Warsztaty elektro-trakcyjne

L

- 3 Lamparti, ks.

M

MILICJA OBYWATELSKA

- 27 Pow. Kom. Milicji Obyw., centrala autom.
43 Miejski Komisariat M. O. Lej Dyw. Tad. Kościuszki
49 Komendant Milicji Obyw., m.
72 —
47 Milicja Zarzeczce
67 „ „ Kościelny
80 „ „ (Geilsdorf)

- o—
52 Mleczarnia, Maślarska 3 a

O

- 79 „Osadnik“, kooperatywa, Magistracka 11
71 Osiewski, dyr. m.

P

- 55 Pecold, f-ma, Kolejowa 17

POCZTA, TELEGRAF I TELEFON

- 0 Telegraf
90 Magazyny techniczne
95 Kancelaria naczelnika
98 Naczelnik urzędu, m.
96. Kancelaria technika, nadzór
- o—
- 23 Polski Bank Narodowy, Pocztowa
1 12 P. P. S., Tkacka 27
24 P. P. R., Mickiewicza

PRZEMYSŁ

- 68 „Lesman“, fabryka włók. przy Zjedn. Przem. Baw., Robotnicza 9
71 Dyr. Osiewski, m.
22 Młyn, Wünschendorf
87 Państw. Przeds. Traktorów i Maszyn Roln., Mokra 5

- 37 Wytwornia brykietów, Węgliny, (Lichtenau)
 36 Zjedn. Przem. Bawełn, Tomasz 10
 57 Dyr. Przem. Bawełn, Tomasz 10
 58 Kłys, dyr., m., Polna 24
 76 Strzycek, dyr., Hutowa 31

- 48 Przetwory mięsne, Zgorzelicka 15

S

- 62 „Społem“, oddział, biura, Magistracka 12-13
 70 „Społem“, magazyn Nr. 2, Mostowa 10

T

- 110 Teschner Paweł, f-ma, Szeroka 4
 114 Turno Orłowska, lek. dent.

U**URZĘDY**

- 40 Starostwo, centrala telefoniczna 6
 19 Starosta, m.
 30 Wicestarosta, m.
 38 Starostwo, Referat Kultury i Sztuki 32
 25 Urząd Ziemi, Mickiewicza 2
 116 Tymczasowy Zarząd Państwowy, Delegatura, pow. Lubania, Zgorzelicka 20
 9 Urząd Bezpieczeństwa
 65 Urząd gminy Kościany

W

- 51 Wang, dr., lekarz powiat.
 66 Warsztat ślusarsko-mechan. Kraśnowskiego, Mikołaja 1a

WOJSKO POLSKIE

- 12 Komenda Miasta
 18 Centrala telefoniczna 7-ej Dyw.
 26 Inspektor Osadnictwa Wojsk 85 „ „ Kleiman
 35 Drukarnia wojskowa
 39 Powiatowa Komenda
 50 Szpital wojskowy
 83 38 p. art.
 64 Zacharski, por., m.

Z

- 80 Z. A. S. P., dyr., Ogrodowa 10

ZAKŁADY UŻYTECZNOŚCI PUBLICZNEJ

- 46 Elektroenergia, Zgorzelicka 77
 33 „ „ Świecowo (Kerzdorf)
 63 Gazownia
 44 Rzeźnia miejska

ZARZĄD MIEJSKI

- 7 Magistrat, Magistracka
 60 Burmistrz m. Lubania, m.
 80 „ Ceildorf
 11 „ Lichtenau
 41 „ Zarzecze (Bertelsdorf)
 115 Technik budowlany, Sosnowa 5
 5 Straż Pożarna, wartownia
 111 Warsztat, mechan., Zgorzelicka 43

Ż

- 64 Zacharski, por., m.

LUBAWA**N****CENTRALA AUTOMATYCZNA**

Abonenci, załączeni do centrali automatycznej w Lubawie, uzyskują połączenie telefoniczne między sobą po wybraniu tarczą numerową żądanego numeru. Wszystkie inne rozmowy (między-miastowe) należy zamawiać w centrali międzymiastowej w Kamieniogórze przez wybranie tarczą numerową Nr. 103

- 103 Zamawianie rozmów międzymiastowych
 8 Informacje
 100 Biuro uszkodzeń
 133 Straż Pożarna
 176 Szpital miejski

A

- 187 Apteka, wł. mgr. Chrzanowski, pl. Wolności 7

B

- 122 Blau Alojzy, sołtys, Kapiełowa 16
 213 Borkowski Henryk, przeds. przewoz., Ciasna 13
 123 Borkowski Henryk, referent roln., Szymrychowska
 173 Bukowski Henryk, ref. gospod., Lipowa 56
 175 Burmistrz, Buchwald

D

- 163 Drogeria, wł. Nowak Brunon, pl. Wolności 8
 181 Drukarnia, Ogrodowa

G

- 202 Gutowski Jan, kier. fabr. „Bałtyk“, Dworzec
 245 Gahmann Werner, leśniczy (Ullersdorf), Polna 3

H

- 226 Herman Norbert, dr. med., al. Wojska Polskiego 11

J

- 127 Janiak Edward, wyroby mięsne, Kamieniogórska 10

K

- 124 Kalaman Zbigniew, dyr. fabr. „Płótno“, al. Wojska Polskiego 19
 188 Kawiarnia „Popularna“, wł. Buła Alfons, al. Wojska Polskiego 3
 165 Kino „Świt“, Kamieniogórska 13

KOLEJ

- 212 Urząd Ruchu
 159 Naczelnik Stacji, m.

- 120 Kołodziej Leon, wyroby mięsne, Kościuszki 16

L

- 203 Lyx Karol, przeds. przewoz., al. Wojska Polskiego 16

M

- 189 Masarnia Żywiecka, wł. Nikiel Stefan, al. Wojska Polskiego 28

MILICJA OBYWATELSKA

- 223 Klucznik Wież. M. O., m.
 182 Komend. M. O., Błędzianowice, m.
 201 Komendant M. O., Lubawa, m.
 206 Posterunek M. O., Błędzianowice
 177 Posterunek M. O., Lubawa

- 214 Mleczarnia, Kościuszki

P

- 152 Parafia Rzymsko-Katol., al. Wojska Polskiego 14
 174 „Pionier“, Spółdzielnia, Kamieniogórska 3/3
 233 „Pionier“, kasjer spółdz., Kamieniogórska 19

POCZTA, TELEGRAF I TELEFON

- 218 Agencja pt. Błędzianowice
 Urząd pt. Lubawa
 118 Ekspedycja
 115 Kancelaria urzędu
 110 Monter telefoniczny, m.
 111 —
 117 Naczelnik urzędu, gabinet (dod.) m.
 100 Biuro uszkodzeń
 116 Rozmównica publiczna

- 149 Podoba Stanisław, dyr. szkoły, Mickiewicza 5
 114 P. P. R., al. Wojska Polskiego 4
 209 P. P. S., Kamieniogórska 19
 244 Preis Tadeusz, dyr. fabr. „Odra“, Kościuszki 73

PRZEMYSŁ

- 155 Browar miejski, pełn. Ludwik Alfred, Kościuszki 9
 145 Fabryka guzików „Vermeta“, (Dittersbach) 94
 236 Fabryka mebli, Torowa
 154 Fabryka szpulek, Torowa
 243 Miejskie Zakłady Gazowe i Elektryczne
 148 Państw. Przędz. Lnu „Lubawa“, Kamieniogórska 27
 225 Państw. Przędz. Lnu „Odra“, Kamieniogórska 34
 205 Państw. Tkalnia Lnu „Odra“, Kamieniogórska 34
 139 Państw. Tkalnia Lnu „Płótno“, (Dittersbach)
 195 Państw. Zakłady Energet., Kamieniogórska 27
 153 Tartak Zjedn. Przem. Lotn.
 227 Zjedn. Przem. Lotn., dyrekcja
 142 Zjedn. Przem. Lotn., kier. adm.
 129 Przybysz Zofia, sklep kolonialny, al. Wojska Polskiego 19

R

- 190 Reichelt Herbert, dr. med., Pocztowa 5
 136 Rzymowska Rylla, dr. med., Cmentarna 5

S

- 137 Saubak Jan, sklep kolonialny, Kamieniogórska 1
 204 Składy Zboża Spółdz. Roln. Handl. „Osadnik“, Gazowa 6
 133 Straż Pożarna
 183 Szkoła Powszechna, Boczna 13
 176 Szpital Miejski

M

MARCINKOWICE

L ROZMÓWNIKA PUBLICZNA

MARCISZÓW

L — dla rozmównicy

CENTRALA AUTOMATYCZNA

Abonenci, załączeni do centrali automatycznej w Marciszowie, uzyskują połączenie telefoniczne między sobą po wybraniu tarczą numerową żądanego numeru.

Wszystkie inne rozmowy (między-miastowe) należy zamawiać w centrali w Kamienogórze po wybraniu tarczą numerową Nr. 02 albo 03.

02 Zamawianie rozmów międzymiastowych

03 —

20 Informacje, przyjmowanie telegramów telefonem, rozmównica publiczna

89 Straż Pożarna

— o —

32 Banach Władysław, komendant posterunku M. O., m.

49 Cegielnia państw., (Rudelstadt) 94

14 Łukasik Franciszek, sklep spoż. „Góral“, Marciszów 67

22 Paczyński Stanisław, zarząd młyna państw. (Rudelstadt)

41 Państw. Zakłady Lniarskie „Wisła“

32 Państw. Młyn, kier. Jarecki (Rudelstadt)

POCZTA, TELEGRAF I TELEFON

56 Naczelnik, Urzędu pt. (dod) m.

20 Dział nadawczo-oddawczy, informacje, przyjmowanie telegramów telefonem

00 Aparat kontrolny

02 Centrala m/m, Kamienogóra

03 —

— o —

29 P. P. S., sekretariat

21 Posterunek Milicji Obywatelskiej

19 Rzymek Henryk (Rudelstadt)

94 Sołtys Gromady (Rudelstadt)

31 Sowiecka-Komenda Wojskowa

98 —

(Kunzendorf)

89 Straż Pożarna, Marciszów

35 T. U. R., organizacja młodzieży (Rudelstadt)

24 Urząd Gminy Marciszów, kancelaria wójta

84 Urząd Gminy Marciszów

37 „Ruchu P. K. P.

38 Witek Stefan, sklep rzeźniczy

69 Zakłady Elektryczne, monter

46 Zauderer Stanisław (Rudelstadt)

MIĘDZYBÓR

L ROZMÓWNIKA PUBLICZNA

MIĘDZYGÓRZE

L CENTRALA AUTOMATYCZNA

Abonenci, załączeni do centrali automatycznej w Międzygórzu, uzyskują połączenie telefoniczne między sobą po

uprzednim wybraniu tarczą numerową żądanego numeru.

Wszystkie inne rozmowy (między-miastowe) należy zamawiać w centrali telefonicznej międzymiastowej w Bystrzycy przez wybranie tarczą numerową Nr. 03.

03 Zamawianie rozmów międzymiastowych

67 Przyjmowanie telegramów telefonem, informacje

17 Straż Pożarna

— o —

51 Fort E.

24 Leśnictwo (Neundorf)

27 „ I (Schmiedberg)

34 „ (Hofeberg)

35 „ (Schneeberg)

86 Leśniczówka (Schneeberg)

41 —

54 Majątek, zarz. sow.

23 —

POCZTA, TELEGRAF I TELEFON

Urząd pt. Międzygórze

70 Naczelnik, biuro

67 Telegraf

20 Przyjmowanie paczek

66 Okienko

74 Agencja pt. Wilkowo

— o —

85 Posterunek M. O.

61 Sanatorium Wojska Polskiego

65 Sikora, masarnia

17 Straż Pożarna

37 T. U. R., O. M.

55 Zarząd Gminy Międzygórze

38 „ Leśny, biuro.

MIĘDZYLESIE k. Bystrzycy N

40 Zamawianie rozmów międzymiastowych

1 47 Telegraf, przyjmowanie telegramów telefonem

1 80 Informacje

1 08 Straż Pożarna

— o —

80 Antolak Józef, Chrobrego 21

12 Apteka, pl. Wolności 17

— o —

1 38 Bajor Franc., Mieczysławska 6

45 Bartkowiak Czesław, wędliniarnia, Kolejowa 39

1 12 Bęben Michał, Kolejowa 48

29 Berlinek Paweł, Misja wojskowa, Kolejowa 39

4 Broda Stanisław, kier. elektrowni, Kolejowa 36

28 Brożek Edward, burmistrz, m., pl. Wolności 20

25 Buszek, restauracja „Zagłębianka“, pl. Wolności 15

— o —

96 Dragan, stołówka miejska, pl. Wolności 9

1 35 Dworzec Kolejowy, centrala telef.

64 Dziurda Antoni, Kolejowa 1

— o —

Elektrownia — patrz pod P.

G

Gazownia — patrz pod P.

H

18 Hotel Wojskowy, pl. Wolności 18

K

21 Katolicki Urząd Parafialny, Poczta 11

1 71 Komendant Posterunku M. O., m.

1 08 „ Straży Pożarnej, pl. Wolności 2

1 65 K. O. P., Placówka

13 Koteras Marian, (Schönfeld) 62

62 Krzysztofowicz Zenon, Kolejowa 20

L

1 32 Lis Feliks, piekarnia, pl. Wolności Nr. 13

30 Lis Jerzy, sklep żel., pl. Wolności Nr. 33

M

MILICJA OBYWATELSKA

1 72 Posterunek M. O. Międzylesie, Bystrzycka 1

17 Posterunek M. O. (Rosenthal)

— o —

1 76 Mleczarnia, Międzylesie, Warszawska 29

1 75 Młyn Miejski, Golian, Kolejowa 10

1 31 „ Morawiec (Steinbach)

P

5 Państw. Elektrownia i Gazownia

9 „ Fabryka Lniarska „Sefir“, (Schönfeld)

14 Państw. Fabryka Płótna „Kmieć“

34 „ Przeds. Traktorów i Maszyn Roln., pl. Wolności 5

41 Państw. Majątek, (Gläsendorf)

99 „ „ Międzylesie

83 „ „ (Rosenthal)

83 „ „ (Schönfeld)

82 „ „ (Schönfeld)

37 Piątek Ferdynand, kier. P. U. R., m., Kolejowa 42

1 34 Piekarnia „Poznańska“, pl. Wolności 18

POCZTA, TELEGRAF I TELEFON

Urząd pt. Międzylesie

1 49 Naczelnik Upt.

(dod) m.

1 48 Kasa Główna

1 47 Telegraf

1 46 Dział nadawczy

(dod) rozmównica

46 Dział telekomunikacyjny

40 Zamawianie rozmów międzymiastowych

1 80 Informacje

1 43 Urząd pt. Dłużewo

1 41 Agencja pt. (Bobischau)

1 42 „ „ (Lauterbach)

1 44 „ „ (Rosenthal)

1 45 „ „ (Schönfeld)

1 40 „ „ (Thandorf)

— o —

36 P. P. S., sekretariat, pl. Wolności 30

1 15 P. C. K., Dworzec Kolejowy

78 Polskie Stronnictwo Ludowe, Krzysztofowicz

- 1 04 Popiel Stanisław, zakład fryzjerski, Przedmieście 3
- 19 Pow. i Miejska Kasa Oszczędności, pl. Wolności 5

R

- 26 Rowiński, hurtownia piwa, Kolejowa 2

S

- 1 07 Sąd Grodzki, Pocztowa 8
- 1 29 Schreiber, lek. dyr. szpitala, Kolejowa 19
- 88 Sklep Spółdzielni Spoż., pl. Wolności 16
- 70 Sołectwo (Bobischau)
- 35 „ (Freiwalde)
- 23 „ (Gläsendorf)
- 74 „ (Hain)
- 20 „ (Herzogswalde)
- 1 64 „ (Lauterbach)
- 1 33 „ (Michaelsthal)
- 24 „ (Rothflössel)
- 38 „ (Rosenthal)
- 39 „ (Rosenthal) m.
- 93 „ (Schönfeld)
- 90 „ (Schönfeld) m.
- 72 „ (Schönthal)
- 1 37 „ (Schreibendorf)
- 1 30 „ (Steinbach)
- 63 Sowiecki Urząd Transportowy
- 15 Spółdzielnia Rolniczo Handlowa, Graniczna 10
- 1 20 Szpital (Lauterbach)
- 75 „ „ Miejski, chirurg., Pocztowo 5
- 42 Szpital Miejski Pomocniczy, Kolejowa 39

U

- 1 11 Urmer Jan, (Michaelsthal) 18

URZĘDY

- 65 Leśnictwo (Dreihefe)
- 61 Leśnictwo (Hirschenhaus)
- 22 Nadleśn. Państwowe Międzyzlesie
- 1 19 Państw. Urząd Repatriac. Etap Zachodni, biuro og.
- 3 Państw. Urząd Repatriac. Bezpieczeństwo, kier., m.
- 1 28 Państw. Urząd Repatr. informacja
- 1 70 Państw. Urząd Repatriac. Jednostka Wojskowa
- 1 10 Państw. Urząd Repatriac. Lab. fot.
- 31 Państw. Urząd Repatriac. magazyn
- 1 18 Państw. Urz. Repatriac. Punkt San.
- 1 Państw. Urząd Repatriac. rejestr.
- 2 Państw. Urząd Repatriac. rejestr.
- 1 17 Państw. Urząd Repatriac. zastępca kier., m.

NAMYŚLÓW

N

- 25 Rozmównica publiczna, przyjmowanie telegramów telef., inform. Obwodowy urząd pocztowo-telekomunikacyjny
- 14 Naczelnik urzędu, gabinet
- 13 Naczelnik urzędu, m.
- 25 Rozmównica publiczna

—o—

- 7 Dworzec Kolejowy
- 3 Pow. Kom. Milicji Obywatelskiej
- 2 Pow. Urząd Bezpieczeństwa Publ.

- 1 05 Państw. Urząd Repatriac. zastępca kier., Bezpiecz., m.
- 1 00 Tymcz., Zarz. Państw., Kolejowa 38
- 1 14 Urząd Bezpieczeństwa Publicznego

W

- 48 Wojskowy Punkt Kontrolny

Z

- 43 Zarząd Gminy, Międzyzlesie
- 44 „ Gminy, wójt, kancelaria
- 27 „ Miejski, burmistrz
- 1 09 „ Miejski (dod.) kancelaria
- „ burmistrz
- „ kasa
- „ Apropozycja
- „ wiceburmistrz
- „ Mieszkańcowi

MILICZ

N

- 49 Zamawianie rozmów międzymiastowych, informacje, rozmównica publiczna, stanowisko nadawczo-oddawcze.
- 19 Hurtownia piwa, Taterka Marcin, Rynek 6
- 10 Katolicki Urząd Parafialny
- 50 Naczelnik Urzędu pt., gabinet
- 12 Państwowe Gimnazjum i Liceum
- 3 Państw. Przeds. Traktorów i Maszyn Roln., Stacja Milicz
- 4 Pełnomocnik Rządu R. P. na Obwód VIII, Milicz, Starostwo
- 5 Polska Partia Robotnicza
- 2 Pow. Kom. Milicji Obywatelskiej
- 1 Pow. Urząd Bezpieczeństwa Publicznego
- 9 Pow. Urząd Samoch., Marsz. Żymierskiego 38
- 6 „Społem“, Zw. Gosp. Spółdz. R. P., Oddział w Miliczu
- 11 Tymczas. Zarząd Państw., Oddział na Śląsk Dolny, Del. w Miliczu
- 8 Urząd Skarbowy
- 7 Zarząd Miejski

MIŁOSNA

N

CENTRALA AUTOMATYCZNA

Abonenci, załączeni do centrali automatycznej Miłosna, uzyskują połączenie telefoniczne między sobą po wybraniu tarczą numerową żadanego numeru abonenta.

Wszystkie inne rozmowy (międzymiastowe) należy zamawiać w centrali

N

- 6 Pow. Urząd Informacji i Propag.
- 8 Pow. Urząd Ziemski
- 5 Radiowęzeł
- 4 Starostwo Powiatowe
- 9 Wojsko Polskie, Mostowa 7
- 6 Zarząd Miejski

NAROŻNO

N

CENTRALA AUTOMATYCZNA

Abonenci, załączeni do centrali automatycznej w Narożnie, uzyskują połączenie telefoniczne między sobą po

Gryfogóra przez wybranie tarczą numerową Nr. 03.

- 03 Zamawianie rozmów międzymiastowych
- 20 Przyjmowanie telegramów telefonom, informacje
- 75 Bar „As“
- 46 Burmistrz Gromady Antonowo
- 09 „ Gminy Bożewo
- 51 „ Gminy Maciejowice
- 13 „ Gromady Olszyna
- 61 „ m. Miłosna, Karaś Franciszek, m.
- 32 „ Gromady Oliwin
- 73 „ Gromady Wojciechów
- 01 „ Gromady Żydowo
- 28 Elektrownia
- 21 Komendant M. O., Kłosowski Czesław, m.
- 38 Komenda Wojska Polskiego
- 41 Kwatery Komendy Sowieckiej
- 76 Mlecz. „Spółdzielnia Spożywców“
- 79 Młyn Wojciechów
- 71 „Osadnik“ Spółdz. Spożywców
- 12 Państwowy Urząd Bezpieczeństwa

POCZTA, TELEGRAF I TELEFON

- 47 Naczelnik Urzędu pt.
- 20 Urząd, kancelaria.
- o—
- 37 Polska Komenda Wojska Polskiego, Maciejowice
- 90 Polska Komenda Wojska Polskiego, Wojciechowice
- 31 Polska Komenda Wojska Polskiego, Żydowo
- 80 Posterunek Milicji Obywatelskiej, Miłosna
- 97 Posterunek Milicji Obywatelskiej, Oliwin
- 36 Posterunek Milicji Obywatelskiej, Olszyna
- 86 P. P. R.
- 23 Sowiecka Komenda Bożewo
- 16 Sowiecka Komenda Miłosna
- 56 „Spółdzielnia“ Wojciechów
- 94 Stołówka Osadnictwa Wojskowego
- 39 Straż Pożarna Wojciechów
- 50 Szpital
- 66 Zarząd m. Miłosna

MOSTOWICE

L

- 45 Agencja pt., informacje
- 25 Burmistrz, Dąbrowa
- 26 Burmistrz, Mostowice
- 1 Fabryka kryształów
- 20 Leśnictwo Spalona
- 49 Związek Walki Młodych

71	Halder, dr.
29	Jesze (Luisenheim)
89	Kier. Aprow. i Handlu, Artel Tadeusz, Ustronie
36	Keil Kalinke, dr., Skałeczno Dolne
70	Kot Leon
42	Leśniowski Franciszek, restauracja
79	Majątek Mylno, zarząd
07	„ Narożno, zarząd
25	„ Skałeczno Dolne, zarząd
76	„ Ustronie, zarząd
10	„ Walerowo
83	Milicja Obywatelska, komendant
45	Milicja Obywatelska, wartownia
17	Nadleśnictwo, Narożno
34	Nowakowski J., Skałeczno Dolne
43	Paczek Franciszek
48	P. P. R.
23	Referat Świadczeń Rzeczowych
38	Regelien, dentystka
26	Samopomoc Chłopska
88	Sołtys Mylno
40	„ Skałeczno Dolne
85	„ Ustronie
87	„ Walerowo
62	„ Wilcza
57	Szafrański Antoni, stolarz
53	Szkoła Powszechna, kierownik
18	Szpital, Skałeczno Dolne
58	Tomkiewicz Ludwik
60	Urząd Parafialny
44	Węglorz Adolf
28	Wojsko Sowieckie, komendant
30	Zarząd Gminy Zbiorowej, Narożno

NIEDŹWIEDŹ L (8-15)**ROZMÓWNIKA PUBLICZNA**

Abonenci patrz: Telefoniczna centrala automatyczna Ziembice (N).

NIEMCZA N**CENTRALA AUTOMATYCZNA**

Abonenci, załączeni do centrali automatycznej w Niemczy, uzyskują połączenie telefoniczne między sobą po wybraniu tarczą numerową żądanego numeru.

Wszystkie inne rozmowy (między-miastowe) należy zamawiać w centrali międzymiastowej Rychbach przez wybranie tarczą numerową Nr. 00.

00	Zamawianie rozmów międzymiastowych w centrali Rychbach
298	Telegraf, przyjmowanie telegramów telefonem
163	Administrator majątków państwowych w Niemczy inż. Rzeszotarczy
272	Administracja majątku państw. Ziłowice
117	Bancarzowski Karol, Wilków
261	Cukiernik A.
81 19	Hacyń, majątek państwowy
253	Elektrownia
145	Fabryka pieców i wyrobów metalowych, M. Winkel
195	Çsiorowski
136	Gorzelnia rolnicza Wilków
113	Halik T., adm. maj. państw. Wilków (dod.) kancelaria
168	Kierownik Bezpieczeństwa Publicznego, m.

251	Kosoń J, sklep spożywczy i skład węgla, Zdrojówek
215	Magistrat, burmistrz
144	„ „ Winkiel M., m.
274	„ „ zastępca burmistrza
270	„ „ „ Bier-nacki, m.
222	Magistrat, Referat Rolny
132	„ Referat Wojskowy
151	Majątek Państw. Strachów
238	Miejska Kasa Oszczędności
81 00	Milicja Obywatelska (dod.) wartownia
212	Moczek Wł. młyn Zdrojówek (dod.) m.
81 19	Państwowy Majątek Hacyń

POCZTA, TELEGRAF I TELEFON

299	Naczelnik Urzędu (dod.) m.
120	Rozmównica publiczna
298	Telegraf, przyjmowanie telegramów telefonem
00	Zamawianie rozmów międzymiastowych

— o —

157	P. P. R.
262	P. P. S.
227	Sołtys Gilów
264	Szpital miejski (dod.) poczekalnia
244	Warszawski A., dentysta
210	Welti Petryków
154	Zarząd mienia poniemieckiego
221	Zawisłowski

NOWA RUDA N**CENTRALA AUTOMATYCZNA**

Abonenci, załączeni do centrali automatycznej w Nowej Rudzie, uzyskują połączenie telefoniczne między sobą po wybraniu tarczą numerową żądanego numeru.

Wszystkie inne rozmowy (między-miastowe) należy zamawiać w centrali międzymiastowej w Nowej Rudzie przez wybranie tarczą numerową numeru 0.

0	Zamawianie rozmów międzymiastowych
550	Przyjmowanie telegramów telefonem, informacje
778	Biuro zgłoszeń uszkodzeń
786a	Rozmównica publiczna

A

441	Adminstr. b. f-my Fr. Gayer i Klembt, Czerwonej Armii
442	—
421	Apteka, Domowicz
650	„ Szlagowo
691	Augustyn Franciszek, Kunowo
379	Augustyn Janusz, dr., Piastów 5
257	Augustynowicz Władysław, Wrzesni 2

B

678	Banach Kazimierz, Szkolna 12
253	Basiński Władysław, Kunowo
580	Begiński Franc., Rynek 22
437	Bezpieczeństwo Publ., Plac. Urz. Pow.
568	Bezpieczeństwo Publ., Plac. Urz. Pow. Kunowo
661	Bilski Tadeusz, Rynek 2
382	Birn Fryderyk, Rynek 8
272	Bittner Paweł, (Köprich)

410	Bochenek Stanisław, Rynek 4
624	Borowiecki Edward, Węglowa 20
643	Böse Józef, dr., Ludwikowo
647	Bragiel Marian, Rynek 23
308	Browar, Pocztowa 8
296	Burmistrz, Fleszer Jan, Karlonka
377	„ Ludwikowo
256	„ Miernik E., Lipowa 1

C

674	Czarnecki, inż., Świdnicka 20
562	Czerniawski, inż., Piastów 2
498	Czernysz Szymon

D

784	Dom Młodzieży, Punkt Produkttywizacji, Ludwikowo
636	Drobik Stanisław, Fredry 3
505	Dworzec Towarowy, Nowa Ruda

E

203	Edeka, (Hutweide) 3
451	Elektrownia Śląska, Mólke Ludwik
452	—

F

314	Fabryka Włókiennicza „Jordan“, Kunowo
315	—
454	Fabryka Wyrobów Tekstylnych, Świdnicka
455	—
717	—
534	Fabryka Żaluzji, Kościelna
421	Fleiszer, Apteka, Domowice
632	Florczyk Kazimierz, Piastów 26

G

464	Gajewski Julian, Kunowo
617	Gimnazjum, Dyrekcja, Szkolna
512	Giska Włodzimierz, Błotna
705	Gmina Zbiorowa, Przygórze, Zaczysze 56
473	Gorczyńska Anna, Rynek
493	Gorecki Zbimir, Kunowo
656	Gorecki Zbimir, Rynek 24
385	Gorlewicz Władysław, Węglowa 13
469	Gospodarstwo Rolne, zarz. Kopaln., Kładzka 17
222	Grunwald L., Kościelna

H

645	Hasler, dr. wet., Kościuszki 13
746	Hauck Wilhelm, Szlagowo
286	Hoffman August, Borowo 8
519	Hotel Kielczanka, Rynek 16

I

672	Ihmann Ernst, Przygórze
-----	-------------------------

J

483	Jangas Stanisław, Piastów 2
324	Jaromin Zygmunt, Kunowo
581	Jastrzębski Franc., Rynek 18
317	Jorda Wilhelm, Demokratów 8
470	Jóźwiak, Ludwik, Kolejowa 4
720	Jung, dr., Fredry 4

K

359	Kalkówna Lubomira, Fredry 6
428	Kasa Oszczędności, Domowice
662	Kastner August, Borowo
245	Kącki Mieczysław, Czerwonej Armii
595	Kempa Eugeniusz, Węglowa 1

4 62 Magazyu Sow.
4 68 —
4 86 —

—o—

3 42 Wójcik Kazimierz, Węglowa 4
2 21 Wydział Rolny, Kościelna 1
7 25 Wyszomierski Stefan, Anny 8

Z

6 97 Zając Stefan, Piastów 28
7 13 Zarząd Gminy Bielany
4 92 „ „ Borowo
4 72 „ „ Knurkowo
7 32 „ „ Kraina
6 67 „ „ Kunowo
2 75 „ „ Przygórze
7 47 „ „ Szlagowo
7 22 „ „ Koła Zw. Sam. Chłopskiej,
Ludwikowo
2 80 Zarząd Kopalni Węgla „Rudolf“,
Łużycka 4
4 95 Zarząd Kopalni Węgla, Szlagowo
7 53 Zarząd Państw. Kopalni Węgla
i Łupku, Zeromskiego
7 54 —
5 07 Zarządca Państw. Fabryki Pap.
i Kart., Świdnicka 33
2 58 Zelno Stanisław, Czerwonej Armii

7 60 Zelno Władysław, Anny 12
3 30 Zęcki, Józef, Czerwonej Armii
5 32 Zętkowski, „Hotel Polski“, Rynek
Nr. 11
3 70 Ziembla Stanisław, Przechodnia
6 26 Zjednoczenie Energet., Kościuszki
3 12 Zwoliński Stanisław, Czerwonej
Armii

Ż

5 59 Żydowski warsztat krawiecki,
Ludwikowo

NOWASÓL

N

48 Przyjmowanie telegramów tele-
fonem, informacje
24 Bogusławski Czesław, hurtownia
kolonialna, Targowa 3
14 Fabryka kleju skórnoego, Marsz.
Stalina
12 „Gruschwitz“, Zakłady Włókien-
nicze, Czerwonej Armii
6 Komenda Wojsk Sowieckich,
Marsz. Stalina 8
5 Milicja Obywatelska, posterunek,
Ratuszowa 7

26 Milicja Obywatelska, „wartownia,
Ratuszowa 7
11 Ministerstwo Przemysłu, Deleg. V
obwód, Pionierów 11/13
25 Monopol Spirytusowy, sklep deta-
liczny, Dworcowa 9
10 Państwowy Urząd Repatriacyjny,
Ewangelicka 5

POCZTA, TELEGRAF I TELEFON

45 Obwodowy Urząd pt. Nowasól,
naczelnik urzędu
46 Rejonowy Urząd tf.-tg., kancelaria
44 „ „ „ „ naczelnik, m.
48 „ „ „ „ telegraf
50 „ „ „ „ rozmównica
nica

—o—

8 Rejonowa Komenda Uzupełnień,
Głogów w Nowej Soli, M. Stalina
Nr. 32
7 Sąd Okręgowy, Marsz. Stalina 28/30
22 Stacja Kolejowa
23 Szpital Powiatowy, Roosevelta
4 Urząd Bezpieczeństwa Publicznego,
M. Stalina 32
20 Wojsko Polskie, Grupa Zaporowa,
Wojska Polskiego 45
2 Zarząd Miejski, Marsz. Stalina 16

OBORNIKI k. Wrocławia L

3 Rozmównica publiczna.
1 Naczelnik urzędu, informacje
6 Dudziak Piotr, sklep kolonialno-
spożywczy, Batorego
7 Ekspedycja Towarowa P. K. P.
5 Jaremicz Aleksander, sklep towa-
rów mieszanych, Wł. Łokietka 7
8 Nadleśnictwo
4 Posterunek Milicji Obywatelskiej,
Dworcowa 17
10 Tąrtak Państwowy.

OLAWA

N

61 Telegraf, przyjmowanie telegra-
mów telefonem, rozmównica pub-
liczna
68 Kancelaria urzędu pt., informacje
12 Straż Pożarna

—o—

70 Cyter, dyrektor, m.
5 Dowództwo 38 plk.
22 Dworzec Kolejowy P. K. P.
14 Gimnazjum Państwowe
45 Gorzelnia Psiały
24 Huta „Marta“, fabryka minium
i bieli cynkowej
13 Inspektorat Szkolny
25 Józkowiak Wł., budowniczy
2 Milicja Obywatelska, Pow. Ko-
menda
66 Olejarnia Państwowa
8 Państw. Monopol Spiryt., sklep

23 Państw. Przeds. Traktorów i Ma-
szyn Roln.
7 Państw. Zakład Ubezpieczeń Wza-
jemnych
64 Państw. Urząd Repatriacyjny
9 Podstacja Elektryczna
67 Polska Partia Robotnicza, sekre-
tariat
3 Powiatowy Lekarz Weterynaryjny
60 Powiatowy Urząd Ziemski
69 Referat Śledczy
21 Sąd Grodzki
18 Skład Art. 116, Halecki, mjr.
17 Spółdzielnia Roln.-Handlowa

STAROSTWO POWIATOWE

52 Starosta Pow., gabinet
16 „ „ m.
53 Wicestarosta, gabinet
54 Starostwo, dyżurny
55 „ Referat Samorządow.
56 „ „ Wojskowy

—o—

62 Tymczas. Zarz. Państw.
59 Urząd Bezpieczeństwa Publicznego
58 „ Informacji i Propagandy
15 Warsztaty Samoch. „Opel“

ZARZĄD MIEJSKI

57 Zarząd Miejski
63 „ „ burmistrz, gabinet
19 Wieża ciśnień
30 Wodociągi Miejskie
65 Szpital Powszechny

OLEŚNICA N**POCZTA, TELEGRAF I TELEFON**

49 Telegraf, przyjmowanie telegra-
mów telefonem
32 Informacje
24 Naczelnik urzędu
50 Nadzór teletechniczny
32 Przyjmowanie telegramów telefo-
nem i zamawianie rozmów mię-
dzymiejstowych
(dod.) rozmównica publiczna
28 Techn. m., Wrocławska 6
30 Pow. Kom. M. O.
26 Rej. Komenda Uzupełnień, Bieruta
Nr. 18
35 „Społem“ Spółdzielnia z odp.
udziałami, pl. Stalina 40

URZĘDY

34 Państw. Urząd Repatriacyjny, kier.,
Wały Jagiellońskie 25
22 Pow. Urząd Bezpieczeństwa Publi-
cznego, Ogrodowa 30
36 Powszechny Zakład Ubezp. Wza-
jemnych, Insp. Powiat., Wojska
Polskiego 6
33 Prokurator Sądu Okręgowego, m.,
Szopena 5 a
31 Sąd Okręgowy, Grodzki, Prokura-
tura Sejmowa
25 Starostwo, starosta, gabinet, Sło-
wackiego
29 Starostwo, Referat Aprop. i Hand-
lu, Słowackiego
21 Tymczas. Zarząd Państwowy, kier.,
Jadwigi 17

—o—

27 Zarząd Miejski, burmistrz, Ogrodo-
wa 7/8

		P	
PIASTOWO	L	4 40	Dom wypoczynkowy Prof. Uniwersyt. Wrocław, adm. M. Kruszewska
Patrz: Boża Góra		2 06	Dom wypoczynkowy Centr. Zaw. Zw. Górnik. Chorzowsk. Zjedn. Przem. Węgl., kier. Wróbel
PIOTROLESIE		2 07	Dom wypoczynkowy Centr. Zaw. Zw. Górnik. Chorzowsk. Zjedn. Przem. Węgl., kier. Wróbel
Patrz: Rychbach		3 42	Dom wypoczynkowy Centr. Zaw. Zw. Górnik. Chorzowsk. Zjedn. Przem. Węgl. „Szczęść Boże“
PROCHÓW	N	3 92	Dom Wyp. Centr. Zaw. Zw. Górnik. Chorzowsk. Zjedn. Przem. „Św. Barbara“
7 Rozmównica publiczna		2 17	Dom Wyp. Centr. Zaw. Zw. Górnik. Chorzowsk. Zjedn. Przem. „Wyzwolenie“
4 Komenda Grupy Operacyjnej		3 93	Dom Wyp. Centr. Zaw. Zw. Górnik. Chorzowsk. Zjedn. Przem. „Związkowiec“
2 Posterunek Milicji Obywatelskiej		5 97	Dom Wyp. Sądu Apelacyjnego
5 P. K. P., naczelnik parowozowni Śliwa		3 39	Dom Wyp. Zw. Zaw. Prac. Leśn. i Przem. Drzewn. adm. Kwiatkowska
9 Tymczas. Zarz. Państw. na pow. Wrocław. i Środa		2 59	Dom Wyp. Zw. Zaw. Prac P. i T. „Klara“
6 Urząd Parafialny Rzymsko-Kat.		3 08	Dom Wyp. Zw. Zaw. Prac. P. i T. „Łączność“
8 Zarząd majątku, dyr. Wiśniewski		3 25	Dom Wyp. Zw. Zaw. Prac. P. i T. „Pocztowiec“
3 Zarząd Miejski		3 41	Dom Wyp. Zw. Zaw. Prac. P. i T. „Słazaczka“
PRUŚNICA	L	2 58	Dom Wyp. Zw. Zaw. Prac. P. i T. Światowid“
ROZMÓWNIKA PUBLICZNA		2 48	Dom Wyp. Zw. Zaw. Prac. P. i T. „Świtezianka“
PRZYGÓRZE	L	4 18	Dom Wyp. Zw. Zaw. Prac. P. i T. „Syfena“
ROZMÓWNIKA PUBLICZNA		3 45	Dom Wyp. Zw. Zaw. Prac. P. i T. „Zacisze“
Patrz: Nowa Ruda		2 27	Drukarnia Polska, Jańczak Teresa
PRZYŁĘK	L		
Patrz: Warta			
PUSZCZYKÓW	N		
CENTRALA AUTOMATYCZNA			
Abonenci, załączeni do centrali automatycznej w Puszczyczkowie Zdroju, uzyskują połączenie telefonitne między sobą po wybraniu tarczą numerową żadanego numeru.			
Wszystkie inne rozmowy (międzymiastowe) należy zamawiać w centrali m/m Kładzko po wybraniu tarczą numerową Nr. 0.			
0 Zamawianie rozmów międzymiastowych			
4 26 Telegraf, przyjmowanie telegramów telefonem			
4 55 Informacje			
5 41 Straż Pożarna Puszczyczków			
B			
2 69 Bar „Maskota“, Pawełek Wodans			
4 12 Bock, dr., lekarz			
4 49 Burmistrz, Dąbrowski Kazim., m.			
C			
3 20 Chmura Mieczysław			
D			
2 33 Dziedzic Aleksander, kier. warszt. samoch., m.			
DOMY WYPOCZYNKOWE			
4 17 Dom wypoczynkowy dla Rzemiosła Polsk. na Dolny Śląsk, Sokołówka			
		5 80	Gromada Wiecanowo, sołtys Rybczyński T.
		4 09	Gromada Wolany, sołtys Mendzak Jan
			H
		2 38	Hotel „Krakowski“, Borkowska Bronisława
		2 31	Hotel „Polonia“, Bardo Mieczysław
			J
		4 77	Jasiński, ppłk., m.
			K
		2 79	Karwowski Wiesław, pracownik uzdrowiska, m.
		3 63	Kino „Światowid“
			Ł
		3 78	Łoński Bronisław, mjr., m.
			M
		5 40	Markiewicz Henryk
			MILICJA OBYWATELSKA
		5 31	Posterunek M. O.
		2 43	Komendant M. O. Górski Zbi-gniew, m.
		5 21	Posterunek, M. O. Rucewo
		5 65	Posterunek M. O. Rucewo, komendant, m.
		2 13	Posterunek M. O. Szalejewo Górne
			— o —
		5 05	Misjonarze Św. Rodziny (Burgwaldstein)
		3 11	Mleczarnia
		3 76	Mleczarnia, kierownik
		5 20	Mleczarnia
			P
			PENSIJONATY
		2 57	Pensjonat Banku Gosp. Krajow.
		2 56	Pensjonat „Excelsior“, Niedziałkowska
		5 73	Pensjonat „Góralka“, Stanikowski Jerzy
		3 98	Pensjonat „Mój Domek“, Nasse Zofia
		3 57	Pensjonat „Kruszowianka“
		5 88	Pensjonat „Pod Brzozami“, Kucza-bińska Maria
		3 79	Pensjonat „Przeznaczenie“, Kaczmarkiewicz Urszula
		2 82	Pensjonat „Leszczyc“, Siemińska
		2 26	Pensjonat „Ta-Joj“, Prac. Min. Przem.
		3 19	Pensjonat „Warszawianka“
			— o —
		3 00	Piechowski Stanisław, willa Gong
		3 15	Piekarnia, Jerzyk Jan
		3 16	Piekarnia Rybakowa
		2 23	Piekarnia Waliński Leon
		5 77	Piekarnia Gustyn Władysław
			POCZTA, TELEGRAF I TELEFON
		4 21	Urząd pt., kancelaria (dod.) naczelnik upt., mieszkanie
		5 87	Zastępca naczelnika
		4 22	Kasa Główna
		4 56	Rozmównica publiczna
		4 27	Biuro Techniczne

- 4 29 Biuro Budowy Stacji Tf.-Tg.
- 3 52 Garaże Techniczne
- 4 71 Dozorca budynku pt.
- 4 41 Naczelnik Urzędu pt. Rucewo (Rickers)
- 4 42 Urząd pt. Rucewo
- 5 81 Pokorski Tadeusz
- 2 95 Polski Czerwony Krzyż „Czarny Orzeł“
- 5 83 Polski Czerwony Krzyż „Kato-wiczanka“
- 3 80 P. P. R.
- 5 67 P. P. S.
- 3 65 Polski Związek Zach., Zarząd
- 5 28 Przeds. Transport., Kukuda Aleksander, Rucewo

PRZEMYSŁ

- 5 20 Browar Rucewo
- 2 24 Dolnośl. Państw. Fabryka Papieru, Młynów
- 5 34 Dolnośl. Państw. Fabryka Papieru, Młynów, Oddział, Puszczyków
- 2 64 Fabryka i Rozlewnia Wód Mineralnych, Głowa Walery
- 4 06 F-ma Produkt. Mat. Pędn. dla gazogener. (Siła), Rucewo
- 3 28 Młyn i Piekarnia, kier. Tyszler Leon, Szalejewo Górne
- 2 91 Młyn Wodny, kier. Ozdoba
- 2 68 Młyn Wodny, kier. Zakulski, Szale-jewo Dolne
- 2 25 Państwowa Huta Szkła Kryształo-wego, Puszczyków
- 2 40 Państwowa Huta Szkła Kryształo-wego, Puszczyków, centrala
- 4 19 Dyrektor Państw. Huty Szkła Krysz., Januchta Karol, m.
- 4 36 Kierownik Techn. Państw. H. Szkła Krysz., Ozdżeński Kazimierz, m.
- 4 51 Państw. H. Szkła Krysz., Rucewo, centrala
- 4 52 —
- 4 59 —
- 5 38 Państw. H. Szkła Krysz., Badorów
- 2 35 Tartak Puszczyków, centrala
- 3 58 Tartak Puszczyków, dyr. Sobków, inż., m.
- 2 96 Tartak Wiecanowo, kier. Dobler Robert
- 5 66 Tartak Rucewo, centrala
- 5 17 Tartak Rucewo, kier. Holz Aleksander
- 4 37 Zakłady mechaniczne, Ziemiań-czyk Józef
- 2 92 Zakłady mechaniczno-stolarskie, Łyb Emil

R

- 3 40 Restauracja „Pod Strzechą“, Nosek

- 2 71 Restauracja „Pod Kasztanami“, Wąsek
- 3 36 Rygielski Jan
- 2 21 Rzeźnictwo, Nieździor
- 2 21 Rzeźnictwo, Mrozek Jan
- 5 76 Rzeźnictwo, Słoń Henryk, Rucewo
- 5 30 Rzeźnictwo, Droth Paweł
- 3 53 Rzeźnictwo, Donatowicz Józef, Szalejewo Górne

S

- 4 00 Schlacht, dr. lek.
- 4 98 Sklep spożywczy, Drygalski Stani-sław
- 5 09 Sklep spożywczy, Gawroński Andrzej
- 5 89 Sklep spożywczy, Jankowski Wła-dysław
- 2 62 Sklep spożywczy, Ziembiewicz Feliks
- 3 34 Skład węgla, koksu, Jeżowar Ta-deusz
- 3 96 Stacja kolejowa Puszczyków
- 5 10 Stacja kolejowa Rucewo
- 3 21 Stefański, Kazimierz, willa „Neda“
- 5 13 Stetter, dr. lek.
- 5 41 Straż Pożarna
- 3 12 Swiboda Henryk, willa „Zabiątko“
- 2 05 Szkoła Hotelarska
- 4 10 Szkoła Powszechna 7-mio klasowa
- 3 86 Szpital Św. Antoniego, kier. Kraw-czyk
- 5 51 Szuryński Bolesław, kier. szkoły, Rucewo

T

- 4 69 Tysowski, inż.

U

URZĘDY

- 4 90 Leśnictwo Puszczyków, leśniczy Piechota Stanisław
- 2 32 Leśnictwo Dumniki
- 5 02 Leśnictwo Piekielko, leśn. Sta-churski Mieczysław
- 5 18 Leśnictwo (Welsdorf)
- 3 29 Nadleśnictwo Pokrzywno, centrala
- 4 91 Nadleśnictwo Pokrzywno, sekre-tarz Dobrowolski
- 3 14 Placówka Pow. Urz. Bezp. Pu-bliczn.
- 5 48 Placówka Pow. Urz. Bezp. Pu-bliczn., Rucewo
- 3 85 Urząd Parafialny Rzym.-Kat.

UZDROWISKA

- 4 45 Zarząd Państw. Uzdrowiska, cen-trala
- 4 46 —
- 4 47 —
- 2 65 Zarz. Państw. Uzd., centrala, dyr. Starkiewicz Marian, inż., m.

- 4 08 Dom Zdrojowy, buchalter Ocz-kowski, m.
- 2 16 Dom Zdrojowy, sanatorium
- 2 80 „ „ „
- 2 50 „ „ pensjonat
- 4 43 „ „ „

W

- 3 33 Warsztaty Samochod., W. Stem-powski
- 5 08 Warsztaty Samochod., Rucewo, kier. Fistel Ludwik
- 4 15 Woyde Juliusz, willa „Gloria“, m.

Z

- 5 16 Zarząd Domu Christensen, kier. Sanecki Ryszard, Rucewo
- 2 20 Zarząd Majątku Państw., Kopeć Tadeusz
- 2 49 Zarząd Majątku Państw., dyr. Krzysztof
- 3 73 Zarząd Majątku Państw. Kruszy-nowo
- 3 22 Zarząd Majątku Państw. Stara Łomnica
- 5 14 Zarząd Majątku Państw. Rucewo
- 5 68 Zarząd Majątku Państw. Rucewo, adm. Skalski
- 4 13 Zarząd Majątku Państw. Szalejewo Górne
- 4 14 Zarząd Majątku Państw. Szalejewo Górne
- 4 54 Zarząd Majątku Państw. Szalejewo Górne
- 3 90 Zarząd Majątku Państw. Wolany, Sokołowej Aleksander

ZARZĄD MIEJSKI

- 4 57 Zarząd Miejski, centrala
- 4 58 Zarząd Miejski, kancelaria
- 4 49 Burmistrz, Dąbrowski Kazimierz, m.
- 2 82 Wiceburmistrz Pokorski, Mieczysław, m.
- 3 75 Sekretarz, Klauze Stanisław, m.
- 5 79 Miejskie Przeds. Przew. i War-sztaty Reperac.
- 3 71 Sklep Miejski

—o—

- 2 85 Zarzycki Zdzisław, Wiecanowo
- 4 61 Ziębiewicz Feliks, Szalejewo Górne
- 3 43 Zdonek Zdzisław, gospod., Kru-szynowo
- 2 66 Zw. Samopom. Chłopskiej
- 4 31 Zw. Walki Młodych
- 2 54 Zw. Walki Młodych, kier. Rzepa Stanisław, m.
- 4 97 Zw. Walki Młodych, Dumniki, kier. Grzech Józef

R

RANKOWO

ROZMÓWNIKA PUBLICZNA

Abonenci — patrz: centrala automatyczna Górzanów

RĄBANEK

L (8-15)

ROZMÓWNIKA PUBLICZNA

Patrz: Kamieniogóra

RĄBIN

CENTRALA AUTOMATYCZNA

Abonenci, załączeni do centrali auto-matycznej w Rąbinie, uzyskują połą-czenie telefoniczne między sobą po wybraniu tarczą numerową żadanego numeru.

Wszystkie inne rozmowy (międzymia-stowe) należy zamawiać w centrali

N międzymiastowej w Gryfogórze przez wy-branie tarczą numerową Nr. 20.

20 Zamawianie rozmów międzymia-stowych

—o—

- 32 Barczyk Jan, Rąbin 19
- 48 Conrat Robert, Iwonica
- 53 Dąbrowski, Rąbin, szkoła
- 74 Drobek Józef, młyn, Rąbin 167
- 36 Dutkowski H., sklep, Rąbin 336

- 76 Dutkowski, wójt, Rąbin 25
- 78 Dworzec Kolejowy
- 40 Ewangelicki Urząd Parafialny
- 41 Fabryka bazaltu
- 50 Fischer Maks, Grodziec
- 55 Gmina Rąbin 25
- 13 „Grosse-Frietz“, fabryka, Rąbin 4
- 54 Hołyś, por., Rąbin 178
- 28 Jakubik, masarnia, Jelenia Skala
- 15 Leśniczówka, Radogoszcz
- 22 Leśniczówka, Rąbin
- 38 Milicja Obywatelska, Jelenia Skala
- 79 Mleczarnia, Jelenia Skala
- 19 Müller Fr., Rąbin 337
- 66 Oleśniak H., Rąbin 327
- 60 Oleśniak H., fabryka
- 26 Przedst. Budowl. „Żel-Bet“, Rąbin Nr. 26
- 68 Putziger, Rąbin 34
- 71 Rotter Tadeusz, Rąbin 79
- 44 Sanowski Mikołaj, Rąbin 35
- 59 Siostrowski, wójt, Iwonica
- 30 Śliwinski Szczepan, młyn, Jelenia Skala
- 46 Sołectwo. Grodziec
- 70 „ „ Hajnówka
- 61 „ „ Iwonica
- 27 „ „ Jelenia Skala
- 75 „ „ Kietniowo
- 93 „ „ Kłopotno
- 92 „ „ Kolonia (Mildorf)
- 51 „ „ Rąbin
- 49 Sołtys, m., Rąbin 210
- 20 Urząd poczt.-telekomunikacyjny
- 39 Weber, Rąbin 26
- 25 Wolff, dr. med., Rąbin 333
- 43 Woliński Antoni, masarnia, Rąbin 7

ROZTOKA

Abonenci — patrz: centrala tel. Wysoka Góra

RÓWNE

- 1 09 Zamawianie rozmów międzymiastowych
- 84 Informacje
- o—
- 57 Adamus Antoni, młyn, Manfrydowice
- 34 Apteka
- 40 Bierowski Kazimierz, inż., m.
- 44a Brzezina, maj. państw.
- 5 Fabryka zapalek
- 3 Hotel „Pod Pocztą“
- 35 Komendant miasta W. P.
- 16 K. O. P.
- 60 Kwaśny, por., spółdzielnia
- 31 Lignoza
- 97 Markiewicz Stefan, kier. Działu Mieszk., m.
- 28 Martiszek Stanisław, inż. m.
- 23 Maszewski Stanisław, inż., m.
- 47 Mleczarnia
- 63 Nentwig, dr., m.
- 68 Piwowski Bartłomiej, sklep komisowy
- 78 Plebania, Manfrydowice

POCZTA, TELEGRAF I TELEFON

- 1 09 Centrala, zamawianie rozmów międzymiastowych
- 70 Dział nadawczo-oddawczy
- 84 Kancelaria, informacje
- 90 Naczelnik Urzędu pt., m.
- 94 Rozmównica publiczna
- o—

- 81 Posterunek Milicji Obywatelskiej
- 33 Przemysł Arsenowy
- 99 Radońska Janina, sklep spożywczy
- 7 Restauracja, Danecki
- 25 Sołtys Gromady Brzozówka
- 58 „ „ Bystra
- 42 „ „ Płonica
- 50 „ „ Szron
- 88 „ „ Żywiec
- 12 Szajner Ewa, inż., m.
- 6 Tartak Parowy
- 4 Wojsko Sowieckie, Komenda, Manfrydowice
- 38 Wojsko Sowieckie, Równe
- 21 Wójtowicz Witold, inż., m.
- 44 Zarząd Gminny Rychnów
- 61 Zarząd Gminny Manfrydowice
- 22 Zarząd Miasta Równe

RUCEWO

Patrz: Puszczyków Zdrój

RYCHBACH

CENTRALA AUTOMATYCZNA

Abonenci, załączeni do centrali automatycznej w Rychbachu, uzyskują połączenie telefoniczne między sobą po wybraniu tarczy nnumerową żadanego numeru.

- 00 Zamawianie rozmów międzymiastowych
- 08 Kontrola centrali, informacja
- 07 Biuro napraw
- 22 41 Straż pożarna Rychbach
- 44 12 Ochotnicza Straż Pożarna Wielawa

A

- 22 27 Administracja Majątku Kamieniec
- 21 56 Adowicka Wanda, m., Zwycięzców Nr. 28
- 20 81 Altman Chaim, Prochowa 1
- 23 48 „Alter“ tkalnia Piotrolesie, Bielawska 1
- 23 49 —
- 25 33 Apteka Miejska, mgr. Lange, Rynek
- 25 16 „ „ Koukal Bolesław, Piotrolesie, Stalina 24
- 22 23 Apteka Hirsch, Szkolna 15
- 42 37 „ „ „Pod Koroną“, wł. mgr. Lubowska, Bielawa
- 41 63 Apteka „Pod Orłem“, Bielawa, Wolności 158
- 42 37 „ „ „Pod Koroną“, wł. mgr.
- 25 84 Apteka „Pod Murzynem“, Limanowskiego 2
- 44 04 Atkonis Halina i Zieleniecki Artur, gospodarstwo, Bielawa

B

- 41 27 Bank „Społem“, Bielawa
- 27 84 Bar „Krakowski“, Rynek
- 22 64 „Berger“, zarząd państwowy, Bielawa
- 22 02 Berman Karol, zakład szewski, Kopernika 8
- 28 84 Bernshtein, kom. ochr., Daszyńskiego 4
- 25 25 Borowiec Wiktor, kom. pow. M. O., Łąkowa 28
- 40 87 Braun Maurycy, sklep spożywczy, Bielawa
- 40 70 Brayer Marian, Bielawa, Polna 4
- 27 65 Browar „Mark“, Bielawska 6

C

- 28 35 Cajbar, drukarnia, Kościelna
- 20 45 Centrala Zaopatrzenia C. Z. P. W., Kilińskiego 25
- 23 65 Centralny Zarz. Przem. W., Dyr. Zaop., Wydz. Mat. Pędn., Kilińskiego 15 a
- 25 86 C. Z. P. W., Wileczyński Leszek, mgr. kier. wydz., m., Bielawska 58
- 26 71 Ciepelski Marian, Brzegowa 1
- 24 59 Ciepelski Mieczysław, Łąkowa 14
- 41 65 Cieszkowski Ignacy, m., Bielawa
- 43 19 Cieszkowski, fabryka waty i kołder, Bielawa, Noworudzka 15 a
- 23 34 Centrala Tekstylna, Klasztorna 3
- 27 16 Charewicz Witold, inż., gospodarstwo rolne, Radkiewicza 67
- 21 30 Chodorowski Antoni, Nowa Wieś
- 26 35 Cukiernia „Katusza“, Rynek 58

D

- 23 28 Daszyńska Anna, m., Radkiewicza 9
- 28 12 Dolnośląskie Zjedn. Fabr. Art. Tkanin, Kolejowa 23
- 28 23 „Dom , Dziecka Nr. 3, Lublin“, Piotrolesie, Ogrodowa 10
- 26 63 Dom Handlowy „Unia“, Kopernika 4
- 22 39 Dom Harcerza, Kamieniec 110
- 23 45 Drukarnia Państwowa Nr. 1, Rynek Nr. 19
- 22 14 Drukarnia Państwowa Nr. 2, Marsz. Zymierskiego 4
- 43 09 Drukarnia Państwowa Nr. 1, Bielawa
- 41 57 Dwór, wł. Kogut, Bielawa
- 20 46 Dyrekcja Zaopatrzenia C. Z. P. W., Kilińskiego 26

E

- 20 79 Egit Jakub, Daszyńskiego 25
- 40 96 Elektrownia, Bielawa
- 40 97 —
- 41 32 —
- 25 07 „Ertel“, Piotrolesie
- 21 43 „Ertel Hugus“, biuro, Nowogrodzka 106
- 21 44 „Ertel Hugus“, dyr., Nowogrodzka Nr. 106
- 21 64 Eske Anna, Piotrolesie, Noworudzka 22

F

- 21 12 Fabryka Maszyn Włók. Art. Techn. C. Z. Przem.
- 40 44 Fabryka Środków Mydlarskich, Bielawa, Wyganowska 2
- 25 01 Fabryka zapalników
- 28 76 Fajt Adam, kier. Pow. Centr. Skór, Bielawska 32
- 43 64 Faluta Stefania, sklep kolonialny, Bielawa
- 26 65 „Ferrum“, Państw. Zakłady Przem. Lot., Parkowa 4
- 23 36 Fischgrunt, sklep, Rynek 33
- 24 51 Flechtner, Złota 2
- 41 07 „Flechtner“, Państw. Zarząd Zakł. Wł., Bielawa
- 41 08 —
- 43 89 „Frölich“, f-ma, Państw., Zarz., Bielawa

G

- 24 87 Garfinkiel Paweł, zarząd. f-my „Produkt“, m., Bielawska 19
- 21 46 Gazownia Spółka z. o. o., Kilińskiego 18

Placówki:

- 42 06 Bielawa, Rzeszowiecka 31
 23 03 Piotrolesie, Bielawska 2
 2 66 Zagórze Dolne, Fabryczna 2
 21 47 Dyr. Jaśkowiak E., m., Kilińskiego 18
 21 48 inż. Mackiewicz Zygmunt, m., Kilińskiego 25
 21 06 „Geisler Willi“, warsztat samoch., zarz. sow., Radkiewicza 51
 24 77 Gimnazjum i Liceum Państwowe
 25 10 Głogowiecki, kom. M. O., m., Limanowskiego 12
 22 91 Goetze, dr.
 27 66 Gołębny, Józef, dyr. centrali tekstylnej, Browarna 6
 20 71 Gospodarstwo Państw. M. O., Nowowiejska 114
 41 13b Grytzbach Józef, tkalnia zarz. państw., Bielawa
 40 34 Grzebyk Tadeusz, Bielawa, Obywatelska 32

H

- 22 53 „Hain“, Fabryka tekstylna zarz. państw., Kilińskiego 14
 26 54 „Hain“, Fabryka tekstylna, wartywnia, Noworudzka 90
 25 89 „Hain“, Piotrolesie
 27 03 Hartman, podsołtys gromady Kur-nik
 24 98 „Hasse Ferd“, Tkalnia Mech., zarz. państw., Piotrolesie
 24 97 —
 24 41 „Hilbert“, zarz. sow., Bielawska 11
 25 10 Hołowecki Tadeusz, Limanowskiego 12
 26 47 „Hoh Henryk“, zarz. państw., Piotrolesie, Sanatoryjna 14
 24 33 Horoszkiewicz Józef, Nowa Wieś

HOTELE

- 20 55 Hotel „Polonia“, Kolejowa 22
 20 56 Hotel „Polonia“, dzierz. Basiński, Kolejowa 22
 25 32 Hotel „Pod Złotą Koroną“, urzedniczy, Rynek 55
 26 40 Hotel „Pod Złotym Lwem“, dzierz. Kamińska E., Radkiewicza 37

—o—

- 28 30 Hurtownia Tekstylna, buchalteria

I

- 21 25 Inspektor Szkolny, Strzelnicza 2

J

- 24 07 Jadłodajnia Artystyczna „U Cioci“, Miodowa 2
 28 08 Jarzębowski, kmdant hufca harce-rzy, m.
 22 68 Jarzyna Bogdan, Zwycięzców 5
 40 80 Jarzyna Mińska, Bielawa
 22 51 „Jordan“, zarz. państw. fabr. włók., Brzegowa 17
 22 52 —
 26 67 „Jordan“, Piotrolesie
 26 74 Jutkiewicz Józef, Marsz. Żymier-skiego 4

K

- 28 37 Kacperski Zbigniew, podsołtys, Kamieniec
 21 51 Kalamanowicz Izak, przeds. armii sow.
 27 30 Kamińska Jadwiga, Limanow-skiego 14
 24 21 Kasa Chorych, Daszyńskiego 36

- 41 93 Kawiarnia „Polonia“, Bielawa
 24 84 Kier. Deleg. Dyr. Zaopatr.
 27 10 Klub Robotniczy, prac. przem. baw., Kolejowa 31
 43 71 „Klub Georg“, tkalnia, zarząd sowiecki, Bielawa, Kamienna 1
 41 33 Komitet Żydów Polskich, Bielawa
 23 41 Komunalna Kasa Oszczędności, Rynek 2
 23 42 —
 23 66 Kom. Kasa Oszczędn. na pow. Rychbach, Rynek 29
 43 61 Kuchnia miejska i hotel, Bielawa
 28 82 Kucziński Ignacy, Zwycięzców 25
 22 56 Kutrowski Kazim., Kopernika 15
 25 43 Kriegstein, zakład dent., Prochowa

L

- 40 95 Lachs, Ref. Zarz. Miasta, Nowa Bielawa
 20 85 Laskowski Antoni, Brzegowa 135
 41 67 „Lehmann“, państw. zarząd.
 26 41 Lubecka i Fischer, lek. dent., Daszyńskiego 27

Ł

- 21 09 Łukomski Jan, Nowa Wieś
 28 14 Łyszczarek Walenty, szofer Urzędu Bezpiecz.

M

- 26 94 Magazyn reperacyjny, zarz. sow.
 24 75 Majątek Dominium, zarz. państw. (Niederhof)
 24 76 —
 27 13 Majątek Państw. Urzędu Ziem-skiego, Sobieszyn Nr. 1, Wiejska 4
 22 13 Majątek Państw. Urzędu Ziem-skiego, Rychbach Nr. 2, Polna 2,
 26 12 Majewski Stefan, Miodowa 5
 21 10 Manduk Feliks, mgr., Staszycza 6
 22 11 Marzhan, dr. lek. pow., Kolejowa 5
 22 32 Matwiejewski, dyr., m., Szkolna 17
 26 30 Melhman Antonina, ppor., Nowo-rudzka 44
 22 50 Miejskie Laboratorium Chemiczne
 41 58 Miejska Kasa Oszczędności, Bie-lawa

MILICJA OBYWATELSKA

- 26 00 Pow. Komenda M. O., Marsz. Stalina 5
 42 04 Komenda M. O., kancelaria, dy-żurny, Bielawa
 41 56 Komendant, m., Bielawa
 27 58 Posterunek M. O., Gutwinów
 28 81 Posterunek M. O., Nowa Wieś
 28 77 Posterunek M. O., Piotrolesie
 27 09 Posterunek M. O., Słupice
 21 07 Posterunek M. Przemysł., Nowo-rudzka 44

—o—

- 20 68 Mitrofanowicz, Piotrolesie
 21 57 Mleczarnia Centralna, Cicha 2
 21 58 Mleczarnia Centralna, biuro
 24 40 Młyn, Drobnowicz, Nowa Wieś
 28 03 Młyn, elektryczny „Pieweger“, Brzegowa 153
 27 42 Młyn, Grzanka Antoni, Piotrolesie, Świdnicka 54
 42 30 Młyn Państwowy, Bielawa
 21 33 Młyn „Zawada“, Piotrolesie
 24 41 Młyn, zarząd sowiecki

N

- 42 73 Nadel Ignacy i Szafrajski Michał, gospodarstwo, Bielawa

- 43 32 Nadel, Marian, sklep spożywczy, Bielawa
 41 95 Nadleśnictwo Państwowe, kance-laria, Bielawa
 23 51 Narodowy Bank Polski, gabinet dyrektora, Rynek 60
 23 52 Narodowy Bank Polski, sala mani-pulacyjna, Rynek 60
 26 61 Nikiel Stanisław, Łąkowa 26

O

- 24 24 Obernik Stefan, m., Pańska 30
 26 84 Obernik Stefan, sklep, Rynek 54
 40 53 Oczesała Karol, Bielawa, Wolności Nr. 16
 27 00 Orłow, kpt.

P

- 22 13 Państw. Centrala Handlowa w Warszawie, Okręg Rychbach, Li-manowskiego 39
 27 49 Państw. Monopol Spiryt., Rynek
 26 95 Państw. Przeds. Traktorów i Ma-szyn Roln., Strzelnicza 7
 20 96 Państw. Zjedn. Fabryk WYROBÓW Bawełn., Bielawa
 22 83 Państw. Tartak, Podwalna
 22 83 Państw. Tartak, Rychbach, kier. Kotecki Włodzimierz, Podwalna 6
 23 32 Państw. Zakład Sprzętu Lotniczego, Szkolna 5
 43 06 Państw. Zarząd Fabr. „Pospischil“, Bielawa
 42 48 Państw. Zarz. Fabr. „Sucker“, dyr., Bielawa
 42 47 Państw. Zarz. Fabr. „Sucker“, kancelaria
 43 41 Państw. Zarząd Fabr. WYROBÓW Baw., Bielawa, centrala telefon.
 23 15 Państw. Zarząd f-my „Reichman“, Piotrolesie
 22 14 „Papierodruk“, (patrz drukarnia Nr. 2)
 23 01 „Paul Adam“, zarz. państw., Nowo-rudzka 137
 28 88 Piekarnia Krakowska, Jośkowicz Mordka, Radkiewicza 27
 26 10 Piekarnia Lubelska, Świdnicka 14

POCZTA, TELEGRAF I TELEFON

- Urząd pt., Rychbach.
 20 23 Naczelnik Urzędu, gabinet
 28 00 Naczelnik Urzędu, m.
 20 08 Urząd pt., Rychbach, kancelaria
 20 14 Rozmównica publiczna, dział na-dawczy
 20 17 Ekspedycja
 20 15 Nadzór teletechniczny, kierownik
 20 10 Dział Rach-Telef.
 Urząd pt., Bielawa
 44 46 Naczelnik Urzędu, kancelaria
 44 43 Naczelnik Urzędu, m.
 44 47 Ekspedycja
 44 41 Rozmównica publiczna
 Urząd pt., Piotrolesie
 20 20 Naczelnik Urzędu, kancelaria
 20 26 Rozmównica publiczna.

—o—

- 28 71 Podlewski, agronom gminny, Nowowiejska 94
 25 46 Polaczyk Ryszard, Bielawska 83
 41 91 Pohl Walter, dr. med., Bielawa
 41 76 P. P. R., Bielawa
 25 92 P. P. R., Marsz. Stalina 1
 41 78 Polski Czerwony Krzyż, Bielawa
 25 00 Polski Czerwony Krzyż, Kolejowa Nr. 27

POLSKIE KOLEJE PAŃSTWOWE	
41 06	Stacja kolejowa, Biała Długa (Bielawa)
41 82	—
41 03	Stacja kolejowa, Biała-Podgórska
24 71	Stacja kolejowa, Drobniszew (Rychbach)
21 05	Kasa Towarowa, Drobniszew
22 03	Zawiadowca Odcinka Drogowego, Drobniszew
20 62	Stacja kolejowa, Piława Dolna (Rychbach)
—o—	
24 93	Poł. Zjedn. Przem. Metalowego, Rynek 44
27 89	Pow. Urząd Samochodowy, kier. inż. Dachter Sylwester
23 46	Pow. Wydział Inform. i Prop.
25 73	Pow. Zarząd Z. W. M., Marsz. Żymierskiego 11
26 85	Powszechny Zakład Ubezpieczeń Wzajemn., Insp. Pow., Radkiewicza Nr. 42
44 53	Pralnia Miejska, Bielawa
23 87	„Produkt“, zakup wszelkich odpadków
28 34	Przedsiębiorstwo budowlane „Gerst“ obecnie Glaser Józef, Kilińskiego 23
21 11	Przedsiębiorstwo Budowlane, Leszczyński Mieczysław, Szkolna 14
26 02	Przedsiębiorstwo Budowy Ziemi, Osiedle Podm. 3
PRZEMYSŁ	
23 48	„Alter“, tkalnia, Piotrolesie, Bielawska 1
23 49	„Alter“, tkalnia, Piotrolesie, Bielawska 1
27 65	Browar „Mark“, Bielawska 6
23 34	Centrala Tekstylna, Klasztorna 3
23 65	Centralny Zarz. Przem. Włók. Dyr. Zaop. Wyzd. Mat. Pędn., Kilińskiego 25
43 19	Cieszkowski, fabryka waty i kołder, Bielawa, Noworudzka 15
28 12	Dolnośl. Zjedn. Fabryk. Art. Tkanin.
20 46	Dyrekcja Zaopatrzenia C. Z. P. W.
21 12	Fabryka Maszyn Włók. i Art. Techn. centrala, Zarz. Przem.
40 44	Fabryka Środków Mydlarskich, Bielawa, Wyganowska 2
25 01	Fabryka zapalników
26 65	„Ferrum“, Państw. Zakłady Przem. Lotniczego, Parkowa 4
41 07	„Flehtner“, państw. zarz. zakł. włók., Bielawa
41 08	—
22 53	„Hain“, fabryka tekstylna, zarz. państw., Kilińskiego 14
26 54	„Hain“, fabryka tekstylna, wartownia, Noworudzka 90
25 89	„Hain“, fabryka tekstylna, Piotrolesie
24 98	„Hasse Ferd“, Tkalnia Mech. Zarz. Państw., Piotrolesie
24 97	—
28 30	Hartownia Tekstylna, Browarna 6
28 27	Gabinet Dyrektora
28 26	Gabinet zastępcy dyr.
21 04	Sekretariat
28 29	Buchalteria
28 30	—
25 23	Magazyn
21 72	Stołówka
28 28	Wartownia
21 34	Hüesker, Otto, tkalnia, zarz. państw., Bielawa
22 51	„Jordan“, fabryka włók., zarz. państw., Brzegowa 17
26 67	„Jordan“, Piotrolesie
43 71	„Klus Georg“, tkalnia, zarząd państw., Bielawa, Kamienna 1
MŁYNY	
24 40	Młyn, Drobnowicz, Nowa Wieś
27 42	Młyn, Grzanka Antoni, Piotrolesie, Świdnicka 54
28 03	Młyn elektryczny „Fieweger“, Brzegowa 153
42 30	Młyn Państwowy, Bielawa
21 33	Młyn „Zawada“, Piotrolesie
24 41	Młyn zarząd sowiecki.
—o—	
26 95	Państwowe Przeds. Traktorów i Maszyn Roln., Strzelnicza 7
20 96	Państw. Zjedn. Fabryk Wyr. Beton., Okrzei 1
22 83	Państw. Tartak, Podwalna
27 49	Państwowy Monopol Spiryt.
23 82	Państw. Zakład Sprzętu Lotniczego, Lotniczego, Szkolna 5
22 83	Państw. Tartak „Rychbach“, kier. Kotecki Włodzimierz, Podwalna 6
43 06	Państw. Zarz. Fabr. „Pospischil“, Bielawa
42 48	Państw. Zarz. Fabr. „Sucker“, dyr., Bielawa
42 47	Państw. Zarz. Fabr., kancelaria
43 41	Państw. Zarz. Fabr. Wyrobów Bawełn. „Ch. Dieryg“, Bielawa
24 93	Poł. Zjedn. Przem. Met., Rynek 44
20 53	„Rosenberger“, przędzalnia bawełny, Zeromskiego 1
21 39	„Sojka“, fabryka cygar, Piotrolesie, Zamkowa 27
21 83	Szwalnia, Zarz. Sow., Browarna 22
42 45	Tartak Państwowy, Bielawa
44 57	„Tekstilwerke“, Sp. akc., zarz. państw., Bielawa
44 58	—
23 35	Zjedn. Przem. Spożywczego, Delegatura, Kolejowa 17
40 81	Tkalnia miejska, Bielawa
Zjednoczenie Przemysłu Bawełnianego, Kilińskiego 25	
26 49	Dyrektor naczelny
21 03	Dyrektor techniczny
24 39	Dyrektor administracyjno-handlowy
28 90	Sekretariat
21 02	Wydział Personalny
26 92	Wydział Apropowizacyjny
24 38	Wydział Zaopatrzenia
25 06	Wydział Techniczny Zw. Bawełn. Zjednoczenie Przem. Włókienniczego, Centrala Aprop.
28 24	Kierownik, mgr. Michniak Stanisław
26 91	Biuro
21 70	Referat Rozdzielczy
20 86	Magazyn
25 94	Wartownia
21 26	Masarnia
R	
40 91	„Radio-Swiat“, wł. Kściuczyk, Bielawa
27 36	Radiowęzeł, Rynek 25
23 21	Rakowiecki Adam, dr. lek. pow., Limanowskiego 24
23 91	„Reichsmann“, zarz. sow. fabr. tekst., Piotrolesie
26 23	Restauracja „Warszawianka“, Rynek 50
20 53	Rosenberger, przędzalnia bawełny, Zeromskiego 1
42 71	Rosenman, Abraham, inż. rolny, Bielawa, Brzeźna 8
27 64	Rottermund Julian, dyr. fabryki Bielawskich Zakł. Wł. „E. L. K. A.“
22 66	Rudowski Jan, skład żelaza, Limanowskiego 21
42 31	Rzeźnia miejska, Bielawa
27 50	Samopomoc Chłopska
25 21	Sąd Grodzki
21 61	„Schöning“, farbiarnia, Piotrolesie, Sanatoryjna 15
27 73	Siedlecki Waclaw, Świdnicka 6
23 09	Sklep rozdzielczy, Kaliński, Wrocławska 60
22 20	Sklep żelaza (Warmann), Rynek 37
21 30	Skudlaczek, Marsz. Żymierskiego 6
27 57	Słotwiński, zastępca kom. M. O., m.
21 39	„Sojka“, fabryka cygar, Piotrolesie, Zamkowa 27
24 37	Sołtys Gromady Łuki
20 69	„Społem“, magazyny opałowe, Kilińskiego 14
26 50	„Społem“, Składnica, Osadnicza 1
22 96	„Społem“, Oddział Rolny, Staszycza
40 60	Spółdzielnia Spożywców „Jedność“, Bielawa
42 01	Spółdzielnia Samopomocy Chłopskiej, Bielawa, Prez. Bieruta 10
22 20	„Stottner“, sklep, Rynek 22
22 78	Stronictwo Ludowe, sekretariat, Marsz. Żymierskiego 1
26 42	Styczyński, dyr. K. K. O., Szkolna 23
20 79	Synagoga, kom. żyd., Daszyńskiego
SZPITALA	
26 05	Szpital Chirurgiczny, Cicha
43 36	„Ewangelicki, Bielawa
43 33	„Katolicki, Bielawa
25 88	„Zakażny, Spacerowa 1
—o—	
21 83	Szwalnia, zarz. sow., Browarna 22
27 26	Szymański Ludw., naczeln. Urzędu Skarbowego, m., Kolejowa 34
T	
42 45	Tartak Państwowy, Bielawa
20 54	Tauer Olbrzyk, inż., Daszyńskiego 34
44 57	„Tekstilwerke“, sp. akc. zarz. państw., Bielawa
44 58	—
27 14	Tkaczyk Roman, Daszyńskiego 47
40 81	Tkalnia Miejska, Bielawa
28 66	Tonke Leszek, Noworudzka 22
24 35	Tunikowski Rom., kier. świadczeń rzecz., Rynek 14
U	
26 81	Ubezpieczalnia Społeczna
20 70	„Uniwersum“, Drygas Leon, Marsz. Żymierskiego 4
20 57	„Urbatis“, pralnia, farbiarnia, wykończalnia, Nowowiejska 20
23 90	„Urbatis“, sklep fabr., Rynek 40
URZĘDY	
21 25	Inspektorat Szkolny, Strzelnicza 2
40 95	Leśnictwo Państw., Nowa Bielawa
41 95	Nadleśnictwo Państwowe, Bielawa
23 51	Narodowy Bank Polski, gabinet dyr., Rynek 60
23 52	Narodowy Bank Polski, sala manipulacyjna

26 63 Zalewski Stanisław, Kopernika 4
27 86 Zarząd majątku państwowego, Arbeitsman Wolf, Brzegowa 109
42 11 Zarząd majątku P. P. R., Bielawa, Kopernika 8/12
25 55 Zarząd Samopomocy Chłopskiej, Marsz. Stalina 2
44 04 Zieliński Artur, m., Bielawa
20 58 Zjedn. Przem. Lotniczego, grupa Zachód, Wytwórnia 29, Piotrolesie

43 21 Zwolski Franciszek, Pełn. R. P., m., Bielawa

28 23 Żydowski Dom Dziecka

RYSINÓW

N — dla abonentów
L — dla rozmównicy

ROZMÓWNICA PUBLICZNA

Abonenci — patrz: automatyczna centrala Wałbrzych

S**SKAŁECZNO**

N

CENTRALA AUTOMATYCZNA

Abonenci, załączeni do centrali automatycznej w Skąlecznie, uzyskują połączenie telefoniczne między sobą po uprzednim wybraniu tarczą numerową żadanego numeru.

Wszystkie inne rozmowy (międzymiastowe) należy zamawiać w centrali m/m w Nowej Rudzie przez wybranie tarczą numerową Nr. 03.

03 Zamawianie rozmów międzymiastowych
79 Informacje

—o—

08 Bubla
09 —
12 Bezpieczeństwo Publiczne, Placówka
63 Cyganowski, administrator
29 Dworzec Towarowy
48 Dworzec Towarowy, Ekspedycja
18 Dwór (Hauptmannsdorf), Skąleczno Dolne
19 Dwór (Grünhof), Skąleczno Dolne
56 Elektrownia Śląska
45 Franke Franc., szewstwo
36 Grasowski, młyn
52 Grinzel Henryk, Szczebrachce
75 Herzig August
44 Jeszak, restauracja, Skąleczno Górne
39 Kirbel, Kuńczyce
77 Kobacki, rzeźnictwo, Skąleczno Górne
47 Kościół Jezuitów
43 Milicja Obywatelska
16 Mleczarnia, Skąleczno Dolne
62 Rotker Arnold, Skąleczno Dolne
46 Szymański, f-ma
78 —
39 Sołectwo Kończyce
49 Stefanik Teofil
55 Szafranski, Zw. Gospod.
27 Szkoła Powszechna
60 Tartak Państwowy
38 Urząd Parafialny
54 Warsztaty Kolejowe
64 Wąszawa, młyn, Skąleczno Dolne
30 Zarząd Gminy Skąleczno
42 Zarząd Gminy Szczebrachce
47 Zarząd Majątku Skąleczno

ŚLAWA L (8-15)

5 Rozmównica publiczna, inform.
2 Milicja Obywatelska
3 Pełnomocnik Rządu R. P., na obw. III Głogów w Ślawie

SOBÓTKA

L

20 Przyjmowanie telegramów telefonem, biuro napraw
19 Zamawianie rozmów międzymiastowych

—o—

14 Gisman, inż., Górka, m.
9 Dawn. „Magnezitwerk“, biuro
17 Majątek Państw. w Górcie, biuro
12 Marcinowski, kierownik, m. (kopalnia magnezytu)
11 Państwowy Browar w Sobótce-Górcie
5 Posterunek Milicji Obywatelskiej
13 Szkoła Powszechna, kier. Kaczmarek (dod.) m.
10 Szyszko-Bohusz, inż., m.
3 Tartak Państwowy, biuro
15 Tymczas. Zarz. Państw., biuro
18 Urząd poczt-telekom., kancelaria
7 Dawn. V. S. G., biuro
6 Dawn. V. S. G., Ströbel, inż. Czekowski, dyr., m.
16 Zarząd Gminy Sobótka, biuro
4 Zarząd Miejski, burmistrz, gabinet

SOKOŁOWO

L

ROZMÓWNICA PUBLICZNA

Abonenci — patrz: Łokietek

SOLICE DOLNE

N — dla abonentów
L — dla rozmównicy

ROZMÓWNICA PUBLICZNA

Abonenci — patrz: centrala automatyczna Wałbrzych

SOLICE ZDRÓJ

N — dla abonentów
L — dla rozmównicy

ROZMÓWNICA PUBLICZNA

Abonenci — patrz: centrala automatyczna Wałbrzych

SREBRNA GÓRA

N

35 Dworzec Kolejowy Srebrna Góra
23 Dwór Rokietnice
37 Habuz Jerzy, burmistrz
14 Kierownik szkoły, Srebrna Góra
12 Komenda Sowiecka, Kwiatkowiec
15 Komenda Sowiecka, Rudzienice

21 Komenda Sowiecka, Rokietnice
28 Komenda Sowiecka, Nikłowa Wieś
9 Leśnictwo Państwowe, Jemna
10 Leśnictwo Państwowe, Nowa Wieś
2 Magistrat, Srebrna Góra
6 Nadleśnictwo Państwowe, Srebrna Góra
11 Państwowa Fabryka Koców Wełn., Srebrna Góra
96 Podleśnictwo Państw., Jemna
95 Podleśnictwo Państw., Polana
27 Posterunek Milicji Obywatelskiej, Srebrna Góra
61 Skowron Franciszek, Srebrna Góra
81 Urząd Gminny, Jemna
67 Urząd Gminny, Rudzienice
76 Urząd Gminny, Rokietnice
80 Urząd Bezpieczeństwa Publiczn., Srebrna Góra
3 Urząd Pracy, Srebrna Góra
77 Zjednoczenie Przem. Lotniczego Nr. 21, Srebrna Góra
86 Zjednoczenie Przem. Lotniczego Nr. 22, Srebrna Góra
87 Zjednoczenie Przem. Lotniczego Nr. 22
88 Zjednoczenie Przem. Lotniczego Nr. 22, kierownik, m.
72 Zjednoczenie Przem. Lotniczego Nr. 23, Polana
7 Zjednoczenie Przem. Lotniczego Nr. 24, Srebrna Góra
54 Zjednoczenie Przem. Lotniczego Nr. 25, Srebrna Góra

STARY ZDRÓJ

Patrz: Wałbrzych

STRZEGOM

L (8-15) — dla rozmównicy
N — dla abonentów

CENTRALA AUTOMATYCZNA

Abonenci, załączeni do automatycznej centrali w Strzegomiu, uzyskują połączenie między sobą po uprzednim wybraniu tarczą numerową żadanego numeru.

Wszystkie inne rozmowy (międzymiastowe) należy zamawiać w centrali międzymiastowej w Fryborku przez wybranie tarczą numerową Nr. 203 lub w centrali międzymiastowej w Świdnicy przez wybranie tarczą numerową Nr. 9.

146 Telegraf, przyjmowanie telegramów telefonem
203 Zamawianie rozmów międzymiastowych Frybork

- 9 Zamawianie rozmów międzymiastowych Świdnica
1 20 Rozmównica publiczna
1 01 Ochotnicza Straż Pożarna, Marsz. Stalina

- 1 27 Fabryka Słodu i Surogatów Kawy, Marsz. Stalina 70
1 29 Kolasiński Kazimierz, inż., kier. zakł. miejskich, m., Wiejska 10

KOLEJ

- 1 13 Dworzec, Marsz. Stalina 60 a
1 17 Placówka Straży Ochr. Kolejowej, Marsz. Stalina 62
1 16 Zawiadowca stacji, Roli Żymierskiego 17

- 1 48 Kwiatkowski, inż., kier. młyna „Odra“, m., św. Anny 10
1 02 Milicja Obywatelska, posterunek, Rynek

- 1 01 Ochotnicza Straż Pożarna, Marsz. Stalina

- 1 25 Państwowa Roszarnia Lnu i Konopi, Graby

- (dod.) 14 Krzemiński Edmund, dyr. naczelny
„ 10 Rybicki Eugeniusz, dyr. adm.-handl.
„ 12 Dyrekcja
„ 13 portiernia

- 1 47 Państwowy Młyn „Odra“, Marsz. Stalina 76

- 1 12 Pasternak Wojciech, restauracja, Rynek 12

- 1 14 Pilak, sklep spożywczo-kolonialny, Krótka 1

POCZTA, TELEGRAF I TELEFON

- 1 42 Urząd pocztowo-telekom., kancelaria, Wiejska 12

- 1 43 Naczelnik, m., Wiejska 12

- 2 03 Centrala telef.

- 1 46 Telegraf

- 1 10 Nadzór teletechniczny

- 1 30 Technik nadzoru, m., Marsz. Stalina 60 a,

- 1 55 Przetwórnica Zielarska, Stanowice

- 1 19 Rymanowski Andrzej, piekarnia, Obywatelska 1

- 1 38 Sołtys Gromady Graby

- 1 18 Sołtys Gromady (Haidau)

- 1 57 Sołtys Gromady Stanowice, Zator Antoni

- 1 24 Sołtys Gromady Stawiska

- 1 52 Spółdzielnia „Pionier“, Górska 12

- 1 21 Spółdzielnia Samopomocy Chłopskiej, Rynek 13

- 1 28 Starosky Aloizy, Marsz. Stalina 34

- 1 54 Szalkowski Eugeniusz, Rynek 4

- 1 41 Syguda, 3-Os-Bar, Węglowa 16

- 1 15 Szpital Miejski, Górska

- 1 34 Urząd Bezpieczeństwa Publicznego

- 1 23 Warsztaty Samochodowe, biuro, Marsz. Stalina 4

- 1 22 Warsztaty Samochodowe Nr. 3, Rzeźnicza 2

- 1 40 Wojsko Sowieckie, Komendantura

ZARZĄD MIEJSKI, RYNEK

- 1 35 Centrala telefoniczna

- (dod.) 10 burmistrz, sekretariat, kancelaria

- „ 45 kasa

- „ 17 kierownik urzędu pracy

- (dod.) 44 kierownik biura meldunk.

- „ 21 urząd budowlany

- „ 12 urząd meldunkowy

- „ 32 urząd aprowizacji i handlu

- „ 16 urząd pracy

- „ 36 zakład kanalizacyjny

- 1 31 Zarząd Gazowni i Wodoc. Miejskich, biuro, Marsz. Stalina

- 1 32 Zarząd Gazowni i Wodoc. Miejskich, kierownik

- 1 26 Zjednoczenie Energetyczne Okr. Dolnośl. Podokr. Wałbrzych, Oddz Strzegom, Marsz. Stalina 49 a

- 1 49 Zrubek Edward, kier. handl. młyna „Odra“

STRZELCE L (8-15)

ROZMÓWNIKA PUBLICZNA

STRZELIN N

- 48 Telegraf, przyjmowanie telegramów telefonem

- 50a Informacje

- 50b Rozmównica publiczna

- 12 Straż pożarna

- 20 Ozierow Michał, mgr., m.

POCZTA, TELEGRAF I TELEFON

- 49 Naczelnik Obwodowego Urzędu pt., gabinet

- 33 Naczelnik Obwodowego Urzędu pt., m.

- 47 Sekretariat

- 50b Rozmównica publiczna

- 42 Nadzór Teletechniczny

- 24 P. P. R., sekretariat (dod.) kier., gabinet

- 8 P. P. S., sekretariat

- 1 Pow. Komenda M. O., kancelaria

- 31 Pow. Komenda M. O., kier. Wydziału Śledczego, gabinet

PRZEMYSŁ

- 25 Cukrownia w Kuratowicach

- (dod.) 1 kancelaria

- „ 2 dyrektor, gabinet

- „ 4 wartownia

- 15 Cukrownia w Strzelinie, kancelaria

- (dod.) biuro

- „ dyrektor, gabinet

- 30 Fabryka wód gazowych „Bałtyk“

- 16 Państwowa Fabryka Konserw

- 29 Państwowa Fabryka Mebli

- 6 „Społem“

URZĘDY

- 7 Inspektorat Szkolny

- 32 Komisarz Ziemski, m.

- 22 Państwowy Urząd Repatriacyjny

- 4 Pełnomocnik Rządu R. P. obwód III, gabinet

- 2 Pełnomocnik Rządu R. P. obwód III, m.

- 18 Pow. Urząd Bezpieczeństwa Publicznego

- 19 Pow. Urząd Bezpieczeństwa Publicznego, komendant, m.

- 23 Państw. Urząd Samochodowy

- 14 Państw. Urząd Ziemski
26 Tymczas. Zarz. Państwowy
21 Więzienie
5 Z-ca Pełnomocnika Rządu R. P. obwód III, gabinet.

ZARZĄD MIEJSKI

- 10 Zarząd Miejski, biuro
11 Burmistrz Flank, kpt., m.
27 Gazownia Miejska
28 Elektrownia Miejska
9 Kanalizacja i Wodociągi Miejskie

SULEJEWO L (8-15)

ROZMÓWNIKA PUBLICZNA

SYCÓW N

- 19 Rozmównica
20 Informacje, przyjmowanie telegramów telefonem

- 14 Inspektorat szkolny, pl. Wolności 8

- 1 Komenda Powiatowa Milicji Obywatelskiej, Osóbki Morawskiego

- (dod.) Kancelaria

- (dod.) Wydział Śledczy

- 13 Komisariat Milicji Obywatelskiej Nr. 1 Marsz. Żymierskiego

- 18 Kossakowski Adam, sklep spożywczy-rozlewnia piwa, Armii Czerwonej 22

- 23 Kuberski Mikołaj, parowa piekarnia, Armii Czerwonej 20

- 7 Leśnictwo Państwowe Bałdowice, poczta Parzów

- 22 Mrugała Władysław, skład rowerów i żelaza, Armii Czerwonej 18

- 8 Niekrasz Henryk, starosta powiatowy, Zwycięzców 221

- 21 Państw. Monopol Spirytusowy, skład monopolowy, pl. Wolności Nr. 44

- 10 Państw. Urząd Repatriacyjny, punkt etapowy, pl. Wolności 91

- 3 Powiatowy Urząd Bezpieczeństwa Publicznego

- 4 Powiatowy Wydział Informacji i Propagandy, Prez. Bieruta 96

- 15 Powiatowy Urząd Samochodowy, Oleśnicka

- 16 Powiatowy Urząd Ziemski, Kolejowa

POCZTA, TELEGRAF I TELEFON

- 20 Informacja

- 40 Naczelnik Obw. Urzędu pt.

- 19 Rozmównica

- 17 Sąd Grodzki, pl. Wolności

- 2 Starostwo Powiatowe, Armii Czerwonej

- (dod.) Pełnomocnik Rządu R. P., gabinet

- „ Zastępca Pełnomocnika Rządu R. P.

- 9 Spółdzielnia Rolniczo-Handlowa, Armii Czerwonej

- 6 Szkałański Józef, inż., biuro robót budowlanych, drogowych i wodnych, Komorowska 146

- 12 Tymczasowy Zarząd Państwowy, Zwycięzców

- 11 Urząd Skarbowy, Marsz. Stalina Nr. 112

- 4 Zarząd Miejski, pl. Królowej Jadwigi

SZKLARSKA PORĘBA N

L — dla rozmównicy

CENTRALA AUTOMATYCZNA

Abonenci, załączeni do centrali automatycznej w Sklarskiej Porębie, uzyskują połączenie telefoniczne między sobą po wybraniu tarczą numerową żadanego numeru.

Wszystkie inne rozmowy (międzymiastowe) należy zamawiać w centrali Jeleńnia Góra przez wybranie tarczą numerową Nr. 0.

2 20 Rozmównica publiczna, informacje
0 Zamawianie rozmów międzymiastowych

7 Biuro napraw
Straż Pożarna, posterunki alarmowe:

5 23
1 72
4 04
5 81
5 74
2 50
3 15
5 60
4 08
1 62
5 88

Środkowa Szklarska Poręba:

4 03
2 39
3 45

Dolna Szklarska Poręba:

3 76
3 34
3 02

A

5 18 Administracja domów wypoczynkowych Zjedn. Przem. Cukrown.

B

1 63 Bezpieczeństwo
5 14 Białowas Adam, sklep, Marsz. Rokossowskiego 105
1 78 Białowas, Adam, m., Okrzei 1328
1 47 Birkenfeld Hans, Grottgera 51
5 73 Białon Władysław, kawiarnia, Marsz. Rokossowskiego 527
5 65 Boelheimer, restauracja, Dolna Szkl. Poręba
2 13 Bzukała Józef, gosp.
4 42 Burowska Ewelina, sklep, M. Rokossowskiego

C

5 64 Centralny Zarząd Przem. Chem. „Leśny Domek“ 376
3 02 Centralny Zarząd Przem. Chem. „Zameczek“, Dolna Szkl. Poręba Nr. 1375
3 42 Centralny Zarząd Przem. Drzewnego, dom wypoczynkowy „Jurata“
1 45 Chodiński, dr. med., M. Rokossowskiego 145
1 46 Chodiński, dr. med., 1-go Maja

D

1 73 Deumeland, dom „Marta“
4 23 Dmitrowicz Bolesław, sklep spożywczy, M. Rokossowskiego 1044

6 11 Dom Ubogich SS. Szkolnych De Notre Dame
5 17 Dom Wypoczynkowy „Barbara“, Państw. Mon. Spiryt. (dod.) Dom Wyp. „Barbara“, Państw. Monop. Spiryt., hol.
5 97 Dom Wypoczynkowy „Marysia“, Państw. M. Spiryt. (dod.) hol.
5 04 Dom Wypoczynkowy „Weneda“, P. M. S., Odrodzenia
5 41 Dom Wypoczynkowy Wytwórni Filmowej, Wojska Polskiego
2 50 Dom Wypoczynkowy Zarządu m. Krakowa, Kołataja 194
1 67 Drukarnia Państwowa Nr. 9
6 26 Dyrda Stanisław, Dolna Szklarska Poręba, Kościelna 4
1 34 Dziubczyńska Zofia, Odrodzenia Nr. 1466

E

2 64 Elektrownia Miejska, Marsz. Rokossowskiego (dod.) kierownik elektrowni
5 61 Elektrownia Państwowa

F

2 31 Firke Felicja, apteka, Marsz. Rokossowskiego 504
6 12 Fechner Werner, Grottgera 1385
5 96 Frankowski Seweryn, fryzjer (dod.) m.
5 76 Frauböse, dr. med., Sienkiewicza

G

4 57 Gawroński Tadeusz, piekarnia, Dolna Szklarska Poręba, Kościelna 205
2 94 Gazownia Miejska, Dolna Szklarska Poręba 31
5 52 Groblewska Anna, „Willa Limba“
1 55 Gutmar i Zimmermann, dr., Śred. Górska 56
2 87 Guzik Jan, Ogrodowa 440
4 07 Głodek Wł., D. Szkl. Poręba 31.

H

1 32 Haase Koepe, dr. med., J. Kilińskiego
4 73 Haan Karol, sklep spożywczy, Środkowa Szklarska Poręba
4 18 Hotel „Zorza“, centralnego, Zw. Przem. Wł., 1-go Maja
2 68 Hotel, restauracja „Zakopianka“, 1-go Maja
3 66 Hoffmüller Erich, kupiec
2 05 Huta Szkl. „Józefina“ (dod.) biuro
2 04 Huta Szkl. „Józefina“, wartownia

J

3 43 Jackowski Fr., malarz, Turystyczna
4 35 Jankowski Sylwester, drogeria, Marsz. Rokossowskiego (dod.) m.
4 89 Jarecki Marian, fryzjer, Marsz. Rokossowskiego 678
4 05 Joks Władysław, piekarz, Dolna Szklarska Poręba, Kościelna 441
2 24 Juraszek Henryk, restauracja, Partyzantów 583

K

5 02 Kamieniecki Bogdan, gospod., Dolna Szklarska Poręba
3 62 Kawiarnia „Bajka“, Poczaska Maria
4 02
5 73 Kawiarnia, Białon Władysław, Marsz. Rokossowskiego 527
2 82
4 87 Kawiarnia „Polonia“, Szymkowiak Franciszek
2 72
2 42
2 39 Kawiarnia „Promień“, Środkowa Szklarska Poręba
5 97
1 59 Kentymirów, mjr.
3 39 Kirchniawy Józef, Odrodzenia 921
5 42
4 47 Klimka Józef, Obrońców 1152
3 30 Kmdant mjr. Dorożyński, biuro
6 37
5 40 Kmdant mjr. Dorożyński, m.
1 91 Korpala Jan, fotograf, Marsz. Rokossowskiego
6 31
3 96 Korpus Ochrony Pogranicza, willa „Urszula“
2 62
3 20
2 25 Kozowa Rozalia, sklep spoż., Dolna Szklarska Poręba (dod.) m.
1 52
6 36 Królak Czesław, piekarz, Marsz. Rokossowskiego 781
3 26
3 24 Kulisiewicz Jan, sierż.
6 14 Kusak Jan, Dom „Brygidek“
2 30
3 98 Küster, dr. med., 22 Lipca
4 32
2 41 Kwiatek Leokadia, gospodyni, Dolna Szklarska Poręba 7
5 68
3 20
4 02

L

5 13 Lachtara Józef
2 34 Linke Edward, szofer magistr., Środkowa Szklarska Poręba

PO
5 95

M

2 86 Machelski Wiktor, rzeźnik, Dolna Szklarska Poręba
2 23
7
5 25 Maksymiuk Franciszek, sierż., Obrońców 651
3 62
1 61 Mameczarski Leon, dyr. Huty Szklanej „Josefina“
3 96
4 25 Marciniak Stanisław, drogeria centr., 1-go Maja
2 66
2 09
3 22 Marks Edward, Kościuszki 1432
4 90 Michalik Edward, Tymczas. Zarz. Państw. 426
4 36 Miczyk Leon, Szkolna 487.
1 13 Mitelski Marian, Hotel „Basia“

2 20
2 23
7
3 62
3 96
2 66
2 09
PO
1 36
2 12
2 53

N

3 32 Nadleśnictwo Państwowe (dod.) m.
2 56
2 46
3 52 Nadleśnictwo Państwowe, leśniczówka (Zakenberg)
4 74
2 58
3 60 Nadleśnictwo Państwowe, leśniczówka Świerkowa
3 11 Nadleśnictwo Państwowe, leśniczówka (Schneegrube)
2 77
2 57 Nadleśnictwo Państwowe, leśniczówka (Scheundeleisen)
3 25
5 77
2 14 Nadleśnictwo Państwowe, sekretariat
5 04
1 79 Nadleśnictwo Państwowe, tartak, Langer (dod.) m. zarządzającego
3 12
3 38 Nadleśnictwo Państw., tartak „Peterson“
5 36
5 83
1 51 Nadleśnictwo Państw., schronisko Poz. Meld.
2 27
1 57 Nierengarten, sklep, 1-go Maja 729
1 73
1 52 Nikielowa Janina, pensjonat „Janosik“
5 29
4 78
3 58
3 76

O

632 Olszewski Zygmunt, sołtys, Środkowa Szklarska Poręba

P

- 5 66 Państw. Urząd Repatriac.
(dod.) —
(dod.) —
4 02 Państw. Zarz. Dolnośląskiego
Przem. Węglow.
2 82 Parafia rzymsko-kat.
2 72 Parafia ewangelicka
2 42 Parafia ewangelicka, Dolna Szklar-
ska Poręba
5 97 Parysia Stanisław, Dolna Szklarska
Poręba
5 42 Pawłowski Stanisł., Dolna Szklar-
ska Poręba
6 37 Pawłowski Ludwik, pensjonat „Sie-
lanka“, Dolna Szklarska Poręba
6 31 Pawilon Myśliwski, J. Kilińskiego
Nr. 631
2 62 Pensjonat „Zacisze“, J. Kilińskiego
3 20 Pensjonat „Świtcz“
5 45 Pensjonat „Gerlach“, Polskiego
Monop. Tytoniowego
1 52 Pensjonat „Janosik“, Nikielowa
Janina
3 26 Pensjonat „Jutrzenka“, Armii Czer-
wonej
2 30 Pensjonat, Rudkiewicz Maria
4 32 Pensjonat restauracja „Dolina
Szczęścia“, Tymkowa Teodora
5 68 Pensjonat, Sypniewska Maria
3 20 Pensjonat „Polskie Radio“
4 02 Pensjonat „Górnik“, Państw. Zarz.
Przem. Węgl.

POCZTA, TELEGRAF I TELEFON

- 5 95 Naczelnik urzędu pt., gabinet
(dod.) m.
2 20 Rozmównica publiczna
2 23 Dział kasowy
7 Dział techniczny
— o —
3 62 Podczaska Maria, kawiarnia „Baj-
ka“, Marsz. Rokossowskiego 78
3 96 Polska Kmda Wojskowa
2 66 P. P. S.
2 09 P. P. R.
(dod.) świetlica

POLSKIE KOLEJE PAŃSTWOWE

- 1 36 Stacja Kolejowa
2 12 Zarząd Drogowy
2 53 Stacja Kolejowa Środkowa Szklar-
ska Poręba
2 56 Stacja Kolejowa Jakuszew
2 46 Stacja Kolejowa Juźwin
4 74 Stacja Kolejowa Tkacze
2 58 Stacja Kolejowa Dolna Szklarska
Poręba
— o —
2 77 Polskie Radio, pl. Sportowy

MILICJA OBYWATELSKA

- 3 25 Posterunek M. O.
5 77 „ „ „ kancel., kom. 5
5 04 „ „ „ wartownia
3 12 „ „ „ Wydz. Śledczy
— o —
5 36 Potocki Andrzej
5 83 Poznańska Gazownia Miejska,
Mickiewicza
2 27 Poznańska Kolej Elektryczna,
J. Kilińskiego
1 73 Przeds. Budowlane „Standart“
5 29 Przeds. Budowl., Pliszke, murarz
4 78 Przeds. Budowl., Gierbig, stolarz
3 58 Przeds. Budowlane, Senker, stolarz
3 76 Przeds. Budowlane, Natera, stolarz,
Doln. Szkl. Poręba

- 3 34 Przeds. Budowlane, Grossmann,
stolarz, Doln. Szkl. Poręba

R

- 3 51 Ratman Ireneusz
4 65 Reformat Stanisław, fryzjer, Marsz.
Rokossowskiego 979
(dod.) m.
5 65 Restauracja „Boelheimer“, Dolna
Szklarska Poręba
2 24 Restauracja Juraszek Henryk, Par-
tyzantów 583
3 31 Restauracja Poprawa Tomasz, Dol.
Szklarska Poręba
5 49 Restauracja „Szarotka“, Strojny
Lucjan
2 68 Restauracja „Zakopianka“, Ryrko
Franciszek
3 49 Rogowski, lek. wojskowy
2 30 Rutkiewicz Maria

S

- 3 47 Sanatorium kolejowe, dr. Jagodow-
ski, m., Dolna Szklarska Poręba
3 48 —
2 46 Sanatorium Ubezpieczeń Społ.,
Częstochowa, dr. med. Szajkowski
1 14 Sauer, dr. med., dom „Anna Marta“
4 75 Skupiński, sekretarz Zarz. Miejsk.
1 94 Schweinitz Jan, kier. Tymczas.
Zarz. Państw.
1 35 Schögnier, dr. dent., Marsz. Ro-
kossowskiego
4 12 Schönherr, dr. med.
6 53 Sobiński Alfons, Marsz. Rokossow-
skiego
4 45 Spółdzielnia społ. „Jedność Ro-
botnicza“
(dod.) —
„ —
„ —
3 71 Spółdzielnia społ. „Jedność Ro-
botnicza“, sklep
2 22 Starosta, Jelenia Góra
(dod.) —
„ —
„ —
5 49 Strojny Lucjan, restauracja „Sza-
rotka“
3 90 Stronnictwo Demokratyczne, Odro-
dzenia 661
5 68 Sypniewska Maria, pensjonat, „Do-
mek Leśny“
4 24 Szpital miejski, Elżbietanek
2 01 Szpital Polski
(dod.) m.
3 41 Swaweter, skład węgla
4 87 Szymkowiak Fr., kawiarnia „Po-
lonia“

T

- 5 70 Tymczas. Zarz. Państw.
4 32 Tymkowa Teodora, pensjonat „Do-
lina Szczęścia“
4 06 Trznadel Stefania, 1-go Maja 1135
(dod.) m.

U

- 1 28 Utracki Jan, Śr. Szklarska Poręba,
Kościelna 1252

W

- 5 43 Warnicki, kpt. „Weter“, Śr. Szklar-
ska 1609
4 79 Wianowski Piotr
2 91 Wiesner Lothar, dr., „Caritas“
(dod.) m.

- 3 67 Wnuk Jan, M. Zymierskiego 1257
6 25 Wodyński Tadeusz

Z

- 1 53 Zajda Władysław, Okrzei 698
4 38 Zapolska Sabina, Marsz. Rokossow-
skiego 605

ZARZĄD MIASTA

- 3 54 Zarząd Miejski
3 55 —
3 56 —
3 57 —
centrala autom. 20 (dod.)
6 17 Zarząd Miejski, burmistrz, m.
6 18 Zarząd Miejski, sekretarz
3 64 Zarząd Państw. Kamieniołomów
4 97 Referat Świadczeń Rzeczowych
3 08 Stołówka Zarz. Miejsk.
— o —
4 48 Zarząd Państw. Uzdrow.
(dod.) dyrektor
5 03 Zarząd Państw. Uzdrow., wice-
dyrektor Potocki
2 75 Zięba, por., biuro K. O. P.
1 42 Zięba, por., m.
3 00 Zinnecker Otto
2 59 Zielińska Maria, sklep, 1-go Maja
4 55 Zjawiony Ludwik, milicjant
2 89 Żydorowicz, kawiarnia, restauracja
„Obywatelska“
3 14 Zw. Walki Młodych

SZLAGOWO

L

ROZMÓWNIKA PUBLICZNA

Abonenci — patrz: Centrala telefo-
niczna, automatyczna. Nowa Ruda.

SZPROTAWA

L

- 19 Rozmównica publiczna, przyjmo-
wanie telegramów telefonem, in-
formacje
14 Pow. Komenda M. O.
8 Pow. Urząd Bezpieczeństwa Pu-
blicznego
(dod.) kierownik urzędu
15 Tymczas. Zarz. Państw. na ob-
wód 37, Niepodległości 3
7 Urząd Pełn. Rządu R. P. na obw. 37
13 Wojsko Polskie, Rej. Zarz. Kwat-
Ekspl., Głogów, siedziba w Szpro-
tawie
9 Zarząd Miejski

SZUNÓW

N

CENTRALA AUTOMATYCZNA

Abonenci, załączeni do centrali auto-
matycznej w Szunowie, uzyskują po-
łączenie telefoniczne między sobą po
wybraniu tarczą numerową żadanego
numeru abonenta.

- 0 Zamawianie rozmów międzymia-
stowych
2 20 Telegraf, przyjmowanie telegra-
mów telefonem, rozmównica pu-
bliczna, informacje
2 24 Ochotnicza Straż Pożarna

A

- 2 09 Apteka, Samborski Otto, Rynek

- D**
- 3 25 Drogeria, Małecki Edward (dod.) m.
- F**
- 3 27 Fabryka maszyn roln., Nawrot J., Rynek 16
- 2 33 Fabryka wyrobów metalowych i artykułów elektrotechn., pod zarz. państw., Zamkowa 1

- H**
- 2 02 Hotel i restauracja „Lwówianka“, Hurmak Michał

- K**
- 3 46 Kawiarnia „Kresowianka“, Kowalski Eugeniusz
- 2 45 Korolewicz Stanisław, ilustrator majątków państw.

- M**
- MILICJA OBYWATELSKA**
- 2 43 Milicja Obywatelska, biuro i wartytownia
- 2 38 Komendant Milicji Obywatelskiej, Kruk Marian, m.
- 2 19 Zastępca kmdt M. O., Klimczak Teodor, m.
- 2 17 Sekretarz Milicji Obywatelskiej, Krajewski Karol, m.

- MŁYNY**
- 2 21 Młyn Rówersdorf, Augustyn Kaz.
- 2 13 Młyn wodny, Janicki Wacław, Stary Szunów 39
- 2 79 Młyn wodny, Jabłoński Sylwester, Willenberg 3
- 2 21 Młyn Zarządu Miejskiego, kier. Kaczmarek (dod.) —

- 3 56 Mleczarnia Związku Mlecz. Jajcz.

- O**
- 2 24 Ochotnicza Straż Pożarna

- P**
- 3 76 Patyna Józef, Hohenliebenthal
- 3 61 Piekarnia, Piątek Edw., Rynek 34

- POCZTA, TELEGRAF I TELEFON**
- 3 00 Naczelnik Urzędu pt., gabinet (dod.) —
- 2 20 Telegraf, rozmównica publiczna, przyjmowanie telegramów telefonem, informacje
- 2 59 Biuro napraw

- R**
- 3 06 Rosiak Józef, Stary Szunów
- 3 18 Ruśkiewicz Jan, Stary Szunów
- 3 24 Rytel Włodzimierz, Rynek 54

- S**
- 2 70 Spółdzielnia Spoż. „Społem“, kier. Moskwa Bolesław
- 2 00 Skład żelaza, St. Polański, Rynek Nr. 24/25 (dod.) m.

- U**
- URZĘDY**
- 2 68 Nadleśnictwo Państw. w Szunowie
- 2 94 Leśnictwo Państw. Szunów

- 2 37 Naczelnik mienia państw., Okoń Marian, m.
- 2 36 Urząd mienia państw., Rynek 7/8
- 2 47 Zarząd Miejski m. Szunów, biuro
- 2 49 Burmistrz m. Szunowa, gabinet
- 3 69 Burmistrz m. Szunowa, m.
- 2 41 Zastępca burmistrza m. Szunowa, gabinet
- 3 71 Sekretarz Zarządu Miejskiego, Skarzyński Witold
- 2 85 Zarząd gminy Hohenliebenthal
- 2 56 Zarząd gminy Wojciechów
- 3 54 Sołectwo Hohenliebenthal, sołtys Chorąża Stefan
- 3 52 Sołectwo Konradswaldau
- 2 96 Sołectwo Ludwików
- 3 28 Sołectwo Reichwaldau
- 3 48 Sołectwo Rówersdorf, sołtys Biniak Konstanty
- 2 51 Sołectwo Stary Szunów, sołtys Elias Jan
- 2 71 Sołectwo Wola Rakowa

- W**
- 3 62 Wędliniarnia, Marciniak Józef, Rynek 6

- WOJSKO SOWIECKIE**
- 2 08 Komenda Wojsk Sowieckich
- 3 46 Komendant Wojsk Sowieckich
- 2 30 Sztab Wojsk Sowieckich
- 2 32 Klub Wojsk Sowieckich
- 2 11 Woźnica Wojsk Sowieckich

SZYDŁOWO N

CENTRALA AUTOMATYCZNA

Abonenci, załączeni do centrali automatycznej w Szydłowie, uzyskują połączenie telefoniczne między sobą po wybraniu tarczą numerową żadanego numeru.

Wszystkie inne rozmowy (międzymiastowe) należy zamawiać w centrali m/m w Nowej Rudzie przez wybranie tarczą numerową Nr. 03.

- 20 Agencja pt. Szydłowo, informacje
- 03 Zamawianie rozmów międzymiastowych

- o—
- 34 K. O. P., placówka
- 26 Szkołka Ogrodnicza, Grabowski Stefan
- 25 Zarząd Gminy
- 24 Zarząd Majątku Państw., Spitzer Jerzy
- 23 Zarząd Majątku Państw., Szczygielski Andrzej
- 24 Zarząd Młyna, Opatowski Adam

SZYMBARK N

- 1 99 Rozmównica publiczna
- 1 87 Informacje

- o—
- 1 02 Apteka, mgr. Pawlak, plac Wolności 2
- 8 Celow, mjr., Na Stawiskach 2
- 76 Centrala telefoniczna W. P., ul. Wojska Polskiego
- 60 Fiter Rudolf, sołtys w Lisicach
- 89 Fudala Wojciech, Polpice Dolne 22
- 39 Hocubek Karol, Lisice Dolne
- 38 Jabłoński Piotr, kpt. lekarz, pl. Wolności 1

- 25 Kalko Michał, inż., Dworcowa 30
- 43 Kasyno oficerskie, pl. Wolności 19
- 3 Majątek Państwowy w Lisicach 4 —
- 77 Majątek Wojskowy (b. Leisner) w Szymbarku
- 59 Maliniko, z-ca szefa łączn., ul. Wojska Polskiego 39
- 1 92 Milicja Obywatelska, Dolne Lipy
- 7 Milicja Obyw., ul. Zgorzelicka
- 18 Mleczarnia państwowa, filia Stawiska Dolne
- 64 Musiałek Józef, Stawiska Górne
- 1 98 Naczelnik urzędu pt. Szymbark, m., gmach poczty
- 1 17 Niewiadomski Bronisław, Stawiska Dolne 11

- 1 30 Państw. fabryka cygar, Dworcowa 4
- 36 Państw. fabryka traktorów i maszyn rolniczych w Lisicach
- 97 Pawlak Józef, mgr., pl. Wolności 26
- Pazdaj Władysł., Na Stawiskach 9
- 16 P. P. R., Zgorzelicka
- 96 Poral Stanisław, pl. Wolności 26/27
- 5 Romaniszyn, burmistrz, m.
- 55 Różakiewicz, mjr., Nowe Miasto 29
- 67 Sadkowski Aleksander, pl. Wolności 10

- 83 Smoleński Piotr, Polpice Dolne 83
- 70 Sprzążkowska Stanisława, restauracja, pl. Wolności 9
- 81 Stacja kolejowa Szymbark
- 44 Szczepański Józ., ogrodnik, Nowa 9
- 56 Szafranski Antoni, Lisice Górne
- 49 Szetela Jan, wytwórnia win, Garbarska 3

- 17 Szpital epidemiczny P. C. K., Wiejska

- 19 —
- 2 Szpital wojskowy
- 29 Sztab d-twa bryg. Ochr. Pogr., Dworcowa 2

- 30 —
- 31 —

- 45 Teluk Włodzimierz, Lisice 105
- 21 Trojna Stefan, Dworcowa 3
- 34 Transformator, Lisice Dolne
- 52 Uchowicz Jan, Lisice 20

- 12 Urząd stacyjny w Nikorsku
- 1 Warsztaty stolarskie P. K. P., Lubawska 2

- 22 Wierzbowski Wiktor, al. Róż 7
- 24 Wilko Michał, Młyńska
- 30 Zakłady elektryczne

- 98 Zarząd gminy Stawiska Dolne
- 47 Zarząd majątku „Kuna“, Kuna
- 68 Zarząd majątku państw., Polpice Górne

- 15 Zarząd majątku „Dominium“, Stawiska
- 10 Zarząd Miejski, Zgorzelicka

- 20 —
- 11 Zarząd Miejski, aprowizacja, Zgorzelicka

- 13 Zarząd państwowego majątku zamkowego, Szymbark
- 14 Zarząd przymusowy f-my Mantel & Geisler, Nowe Miasto

- 90 Zarząd Tkalni Państw.
- 88 Zandarmeria W. P., Dworcowa 2

- 21 76
- 22 41
- 23 93

- 24 44
- 24 45

- 24 44
- 24 45

- 24 44
- 24 45

- 24 44
- 24 45

- 24 44
- 24 45

- 24 44
- 24 45

- 24 44
- 24 45

- 24 44
- 24 45

Wszystkie inne rozmowy (międzymiastowe) należy zamawiać w centrali międzymiastowej w Kamieniogórze przez wybranie tarczą numerową Nr. 0.

- 0 Zamawianie rozmów międzymiastowych
20 Informacje
18 Straż Pożarna

—o—

- 74 Biuro Meldunkowe
35 Burmistrz, biuro
19 Burmistrz, m.
09 Dworzec Kolejowy

- 14 Hotel „Pod Lwem“
45 Kowacz Józef, Kamieniogórska 74
63 Leśnictwo Państwowe
10 Magistrat
(dod.) kancelaria
„ aprowizacja
„ ref. Świadczeń Rzeczowych
„ kasa
08 Milicja Obywatelska, biuro
48 Milicja Obyw., Komórka Śledcza
76 Milicja Obywatelska, Komendant
59 Milicja Obywatelska, z-ca Komendanta, m.
07 Państwowa Tkalnia Lnu „Bałtyk“
47 Państwowa Tkalnia Lnu „Czółno“

- 33 Państw. Tkalnia Lnu „Mieszko“
54 Państwowa Tkalnia Lnu „Narew“
12 Państwowa Tkalnia Lnu „Wisła“
49 Polska Partia Socjalistyczna
23 Restauracja „U Wujka“, wł. Sakuła Zygmunt
50 Służba Bezpieczeństwa Publ.
78 Sołtys (Erlendorf)
42 Sołtys (Voigsdorf)
41 Stief R. (Tannengrund)
18 Straż Pożarna
20 Urz. pocztowo telekomunikacyjny Szymrych
70 —
67 Urząd Pracy

Ś

ŚCINAWA L (8-15)

- 3 Milicja Obywatelska
2 Zarząd Miejski

ŚRODA WROCŁAWSKA N

- 10 Obwodowy Urząd pt., informacje, przyjmowanie teleg. telefonem
8 Komenda Garnizonowa Sowiecka
1 Pow. Komenda M. O., Lignicka 21
5 Posterunek Milicji Obywatelskiej, pl. Wolności 1
3 Pow. Urząd Bezp. Publiczn.
2 Starostwo, Kilińskiego 22
6 Tymczasowy Zarząd Państwowy, pl. Wolności 1
7 Urząd Skarbowy, Kościuszki 51
4 Zarząd Miejski, pl. Wolności 1

ŚWIDNICA N

CENTRALA AUTOMATYCZNA

Abonenci, załączeni do centrali automatycznej w Świdnicy, uzyskują połączenie między sobą po wybraniu tarczą numerową żadanego numeru.

- 0 Zamawianie rozmów międzymiastowych
24 84 Informacje
30 39 Rozmównica, przyjmowanie telegramów telefonem
26 46 Przyjmowanie i wydawanie teleg.
20 02 Biuro uszkodzeń
21 87 Straż Pożarna, Marsz. Stalina 16 a
22 16 Zawodowa Straż Pożarna, (Westerplatte) 22

A

- 21 76 Apteka Dolnośląska, Długa 45 (dod.) Jarzecka Zofia, mgr. m., Długa 45
22 41 Apteka Miejska, Rynek 44
23 93 Apteka Warszawska, Jadwigi 2

B

- 24 44 Bank Gospod. Krajowego, Marsz. Żymierskiego 4
24 45 —
(dod.) Dyrekcja
„ Ekspedycja
„ Rozmównica

- (dod.) Kasjer
„ Rachunki czekowe
„ Sala ogólna
„ Sala ogólna
26 50 Bank Narodowy Polski, Różana 1
22 11 Bank „Społem“, Długa róg Środkowej
24 23 Bar Cocteil, Marsz. Żymierskiego 7
20 37 Bąkowski A., buchalter, Pionierów 12
22 39 Barczowski, kier. P. U. S., Łukasińskiego 2
27 50 Bielecki Józef, kier. garbarni, Ks. Bolko 20
30 17 Beneszek, dr. ord. szpitala ss. Elżbietanek, pl. Lenina 22
24 53 Bulhak, insp. osadnictwa, P. U. R., Marsz. Stalina 3

C

- 28 63 Cebula, Centrala Radiowa, Rynek Nr. 32
20 74 Centrala Farb, Stawarz Zofia, (Westerplatte) 16
28 63 Centrala Radiowa, Rynek 32
25 79 Centrala skór surowych, Jagiellońska 15
21 81 Centralna drogeria, Rynek 23 a
25 31 Chabiński, komendant M. O., Zamkowa 19
26 06 Czajewska H., Łukasińskiego 3
23 32 Czelin, kpt., Śląska 31
27 94 Czuba Albin, Pańska 7
26 01 Czurabski Aleksander, Kier. Del. T. Z. P., Rynek 23 (dod.) gabinet, Kier. Del. T. Z. P., Rynek 23

D

- 22 98 Dom handlowo-komisowy, Paradowski, Rynek 1
25 03 Dziamski, kpt., Nadrzeczna 27
25 59 Drukarnia Państw. Nr. 1, Rynek 34
28 39 Drukarnia Państw. Nr. 2, Pułaskiego 13

E

- 29 16 „Elektrobłysk“, zakład elektrotechniczny, Pułaskiego 19

F

- 31 70 Farbiarnia chemiczna, Garbarska Nr. 36
28 82 Firma „Wytrwałość Oświęcimaków“, Marsz. Żymierskiego 1

- 25 27 Fabiszewski E., dyr. drukarnia Nr. 1, Rynek 34 (dod.) sklep
„ zecernia
„ księgarnia
„ introligatornia
„ maszyna
20 75 Filipek J., skład żelaza, Rynek 36
24 18 Filipiak Stefan, magazyn jubilerski, Rynek 19
29 14 Filipiak Stefan, m., Boczna 6

G

- 20 11 Gertner K., plac Grunwaldzki 12
26 05 Grabowski Jan, Marsz. Żymierskiego 18
25 16 Gimnazjum Państwowe, Wodna 10

H

- 23 51 „Heliowattwerke“, Łukasińskiego Nr. 28
30 62 „Heliowattwerke“, Równa 16/18
30 28 Hotel Polski, Miedziana 11
20 86 Hotel Rosyjski, Wałbrzychska 8

J

- 25 40 Jaskiewicz, naczelnik Urzędu Inform. i Prop., (Westerplatte) 10
21 06 Jan Pic de Replonge, Oświęcimska Nr. 5
22 86 Jedyński, starosta, Pionierów 6

K

- 29 98 Kasprzycki Edward, Marsz. Stalina Nr. 7
22 54 Kaszyński J., sekretarz P. P. R., Boczna 8
26 19 Kino „Gdynia“, Zyguntowska 1
21 40 Kisielewski Czesław, Kołtąta 2

KOLEJ

- 23 58 Centrala kolejowa, dworzec
23 59 —
20 60 Oddział Rachunkowo-Handlowy, Traugutta 2
29 81 Piekarnia kolejowa, Pułaskiego 22
30 38 Stołówka kolejowa, Długa 22/24

—o—

- 27 69 Kosowski Feliks, ks. Bolko 4
24 72 Kubiak Leon, Nadrzeczna 1
28 58 Kwaczkowski, ks. Bolko 13

L		POCZTA, TELEGRAF I TELEFON		(dod.) dyr. cukrowni m.	
26 03	Lewandowski Edward, dent., Marsz. Żymierskiego 15	26 88	Naczelnik Urzędu pt., gabinet, pl. Grunwaldzki 1	"	Wich, m. elektromonter
21 28	Lekarz miejski, dr. Zaporowski E., Kwiatowa 1	22 45	Naczelnik Urzędu pt. m. Centrala, pl. Grunwaldzki 1	"	kuchnia
		30 39	Rozmównica, przyjmowanie telegramów telefonem	"	wartownia
		26 46	Przyjmowanie i wydawanie telegramów	"	biuro techniczne
		24 84	Informacje	"	elektrowarsztat
		20 02	Biuro uszkodzeń	"	tokarnia
		26 44	Wartownia urzędu pocztowego	"	ślusarnia
		24 63	Wartownia magazynu pocztowego, ks. Bolko 33	"	kuźnia
		23 94	Centrala nadzoru teletechnicznego, Tolstoja 8/10	"	fabryka surownia (zmianowi)
		23 95	—	"	garaże zewnętrzne
		(dod.)	stacja wzmacniakowa	"	garaż
		"	nadzór teletechniczny	"	laboratorium
		"	nadzór teletechniczny	"	nowa procentownia
		"	warsztaty	"	waga (Wisch)
		20 15	Kierownik nadzoru teletechnicznego m. (Bismarka)	"	waga buraczana, wozów
		31 29	Magazyny techniczne, ks. Bolko 33	"	magazyn
		26 99	Piwnica kablowa, ks. Bolko 33	"	mechanik Berenns, m.
			—o—	"	suszarnia wyłóczeków
		21 21	Podstacja elektryczna, Pilzen	"	krajanice
		27 91	Polski Czerwony Krzyż, Żeromskiego 16	"	barak
		28 40	Popowski, mgr., kier. Del. Grodzkiej T. Z. P., Ogrodowa 10	"	centrala
		29 58	Powiatowa Komenda Straży Poż., Różana 1	31 88	Dolnośląska fabryka szpilek i drutów, Bystrzycka 7
		24 98	Pow. i Miejski Komitet P. P. S., Marksa 27	28 19	Fabryka kleju i nawozów sztucznych, Dolna Bystrzyca
		20 90	Pow. Sekretariat P. P. R., Zamkowa 9	20 03	Fabryka mydła, Wałbrzychska 31
		23 77	P. P. R., Zamkowa 9	21 68	Fabryka octu i likierów „Pionier“, Marsz. Żymierskiego 68
		20 05	Pow. Spółdzielnia Samopomocy Chłopskiej, Pułaskiego 7	(dod.)	Mittman, m.
		21 29	Pow. Spółdzielnia Samopomocy Chłopskiej, Kolejowa 10	25 03	Fabryka rękawiczek, centrala, Nadrzeczna 27
		22 01	Pow. Urząd Samopomocy Chłopskiej, Rynek 41	(dod.)	biuro techniczne
		30 21	Pow. Związek Cechów, biuro, Przechodnia 1	"	gabinet dyrektora
		23 39	Pralnia Chemiczna, Marsz. Żymierskiego 19	"	m. dyrektora
		23 67	Ptak, sekretarz P. P. R., Jagiellońska 13	21 47	Fabryka wody sodowej, Zygmuntońska 12
		31 62	Przedsiębiorstwo Budowlane (Westerplatte) 46/48	31 69	Fabryka wyrobów metalowych (Weizenrodau)
		27 37	Przedsiębiorstwo Robót Inżynieryjno Budowl., Chrobrego 2	26 08	Fabryka wyrobów ogniotrwałych (Westerplatte)
				30 62	Filia fabryki liczn. i zeg. elek., Łukasieńskiego 28
				22 85	Garbarnia, Garbarska 22
				29 19	Ministerstwo Przem. Centr. Zarz. (Westerplatte) 12
				20 20	Ministerstwo Przem. Centr. Zbytu, śrub, nitów, Żeromskiego 10
				22 02	Młyn „Kłos“, Wrocławska 76
				(dod.)	młyn
				23 79	Młyn państwowy Dolna Bystrzyca
				23 73	Młyn „Plon“, Wrocławska 84
				23 51	Państwowa fabryka liczn. i zegarów elektr., Różana 16/18
				21 10	Państwowa fabryka traktorów i maszyn roln., Bokserska 2
				25 47	Państw. sortownia i szarpania szmat, Bystrzycka 49
				(dod.)	biuro główne
				"	biuro sortowne
				27 25	Państwowe Zjedn. Zakładów Drzewnych, Nadrzeczna 1
				22 07	Państwowy browar (Bagendorf)
				22 10	Państwowy młyn „Pod Białym Orlem“, Śmiłowice
				(dod.)	kierownik, m.
				24 41	Państw. Zakład Zjedn. Drzewnego, Bystrzycka 34
				20 21	Państw. Zakład Zjedn. fabryka mebli, Chrobrego 3
				(dod.)	kierownik techniczny, m.
				23 72	Państw. Zakład Zjedn. Fabryki sztyftów, Częstochowska 14
				23 41	Południowe Zjednoczenie Przem. Metal., fabryka maszyn, Nadrzeczna 35/39
				(dod.)	biuro Dyrekcji

28 60 Zjedn. Przem. Materiałów Ogniotrwałych, Del. Świdnica, Jagiellońska 16

R

22 84 Raczkowski Stefan, inż., (Westerplatte) 70
 22 53 Rej. Kom. Straży Przem., Marsz. Żymierskiego 2
 30 74 Rej. Zarz. Drog., szofer, m., Traugutta 13
 28 21 Restauracja „Bristol“, pl. Grunwaldzki 11
 29 63 Restauracja „Szarotka“, (Westerplatte) 54

S

23 15 „Samopomoc Chłopska“, Gminna Spółdzielnia (Ndr. Begendorf)
 28 75 Sass, dr. lek. powiatowy, Jagiellońska 17
 20 82 Sękalski Walerian, Wodna 14
 27 65 Sieńkiewicz Wacław, Rej. Urz. Drog., Marksa 31
 21 75 Sklep kolonialno spoż., Sobiński Wł., Rynek 10
 22 36 Sklep masarski, Mrowiec Fr., Rynek 23
 20 96 Sklep Państw. Monop. Spiryt., Marsz. Żymierskiego 3
 21 34 Sklep spoż. kolonialny, Rynek 26
 23 17 Sklep Raczkowska H., Marsz. Żymierskiego 1
 55 06 Sklep zabawek, Kisiełewska, Rynek 13
 27 51 „Społem“, Kolejowa 16
 24 47 „Społem“, Pułaskiego 18
 24 49 „Społem“, Pułaskiego 18 (dod.) gabinet kierownika
 24 48 „Społem“ Związek Rewizyjny, Pułaskiego 18
 20 62 Spółdz. mleczarska, Spacerowa 13
 29 41 Spółdzielnia „Pionier“, Rynek 17
 20 05 Spółdzielnia pow. Samopomocy Chłopskiej, Pułaskiego 7
 21 02 Spółdz. pracowników miejskich „Pionier“, Kolejowa 1
 24 24 Spółdzielnia Spożywców „Świt“, Marsz. Żymierskiego 2 (dod.) kier. Winnicki, m., Żymierskiego 2
 20 75 Sprzedaż żelaza, Józef Filipek, Rynek 36
 20 87 Stajnia R. P., 1-go Maja 7
 25 12 Stołówka P. U. B. P., Marsz. Żymierskiego 14
 22 71 Stołówka Starostwa Powiatowego, pl. Grunwaldzki 4
 22 12 Stowarzyszenie Kupców i Przem., Żeromskiego 10

STRAŻ POŻARNA

29 58 Pow. Kom. Straży Poż., Różana 1
 21 87 Straż Ogniowa, Marsz. Stalina 16 a
 22 16 Zawodowa Straż Ogniowa, (Westerplatte) 22

—o—

25 82 Styła W., rzeźnik, sklep., Łukowa 4 (dod.) m.
 28 47 Sułkowski J., Pułaskiego 67
 30 69 Świela Stefan, ks. Bolko 4
 24 79 Szcler Stanisław, Kier. Wydz. Adm., Jagiellońska 21.

SZKOŁY

25 16 Państwowe Gimnazjum, Wodna 10
 25 17 Dyrekcja Gimnaz., Jagiellońska 7
 25 91 Szkoła samochodowa, E. Tuszyński, Rynek 16

—o—

30 74 Szofer R. Z. D., m., Traugutta 13
 22 43 Szpital SS. Elżbietanek (Westerplatte)
 29 65 Szpital Zakaźny Św. Józefa, Krasowice (dod.) dyżurny
 30 04 Świątecki W., prezes Sądu Okr., Ogrodowa 15

T

31 11 Teatr Miejski, Ratusz, Rynek

U

URZĘDY

20 07 Pełnomocnik Rządu R. P., Konopnickiej 4
 20 08 Pełnomocnik Rządu R. P., m., Konopnickiej 4
 29 85 Pełnomocnik Rządu R. P., Rynek 38
 26 54 Pełnomocnik Rządu R. P., Starostwo, Różana 1
 26 55 Pełnomocnik Rządu R. P., na Obwód Nr. 50, Marsz. Żymierskiego 16/18
 30 04 Sąd Okręg., Prezes, Ogrodowa 16
 23 87 Sąd Okręgowy, Krasowice
 20 98 Sąd Okręgowy, Jadwigi 7
 21 15 Sąd Okręg., Prokurator, Rynek 35
 21 73 Sąd Okręg., Prokurator, Jadwigi 7
 21 85 Sąd Grodzki, Jadwigi 7 (dod.) kier. Sądu Grodzkiego
 „ asesor sąd. Leszczyński J.
 26 55 Starostwo Grodzkie, Marsz. Żymierskiego 16/18
 26 56 —
 26 57 —
 26 58 —
 26 59 —
 (dod.) Aprowizacja Handlowa
 „ Sekretariat
 „ Wiceprezydent
 „ Wydział Budżetowy, Gospodarczy
 „ Wydział Budowlany
 „ „ Mieszkaniowy
 „ „ Weterynaryjny
 „ „ Ogólny
 „ „ Osadnictwa
 „ „ Wojskowy
 „ Biuro
 „ Opieka Społeczna
 „ Rozmównica przy centrali Administracyjno Prawny
 „ Kultura i Sztuka
 „ Prezydent
 „ Prezydent, m.
 26 53 Starostwo Powiatowe, Różana 1 (dod.) kancelaria ogólna
 „ Opieka Społeczna
 „ Starosta
 „ Wicestarosta
 „ Referat Osiedleńczy
 „ „ Budżetowy
 „ „ Samorządowy
 „ „ Przemysłowy
 „ „ Weterynaryjny
 „ „ Wojskowy
 „ „ Zdrowia
 „ „ Aprop. i Handlu
 „ Świadczenia Rzeczowe

20 39 Urząd Bezpieczeństwa Publiczn., dyżurny
 27 36 Urząd Bezpieczeństwa Publiczn., kontrola prasy
 26 27 Urząd Bezpieczeństwa Publiczn., garaże
 23 14 Urząd Bezpieczeństwa Publiczn., (Begendorf)
 28 12 Urząd Pow. Bezp. Publicznego
 23 50 Urząd Pow. Bezp. Publicznego, kierownik
 28 79 Kapitan Sowiecki
 30 84 Inspektorat Szkolny, Jagiellońska 1
 26 79 Tymczas. Zarząd Państw., Sprzymierzeńców 4 (dod.) Wydział Gospodarczy
 „ Sekretariat
 „ Naczelnik Wydziału Administracyjnego
 „ Naczelnik Wydziału Nieruchomości
 „ Naczelnik Wydziału Ekonomicznego
 „ Naczelnik Wydziału Budżetowego
 „ Centrala Miejskowa
 „ Dyrektor
 28 40 Kierownik Del. Grodz. T. Z. P., Ogrodowa 10
 29 33 Grodzki Oddz. T. Z. P., pl. Grunwaldzki 13 (dod.) gabinet kier.
 25 73 Delegatura Pow. T. Z. P., pl. Grunwaldzki 3 (dod.) gabinet
 25 40 Naczelnik Urzędu Inform. i Prop. Jaśkiewicz, (Westerplatte) 10
 22 14 Urząd Inform. i Prop., Pionierów 7
 31 85 Urząd Wodno - Meliorac., Marsz. Żymierskiego 2
 28 80 Pow. Urząd Samochod. Oświecimska 1
 28 81 —
 23 36 Pow. Urząd Samoch., warsztaty reperac., (Neuroderstrasse) 2
 26 12 Naczelnik Urz. Skarbowego Kropp, Wrocławska 30
 22 30 Urząd Skarbowy, centrala, 1-go Maja 19 (dod.) kontrola skarbowa
 „ kasa
 „ kancelaria
 29 25 Kierownik Oddziału Skarbowego, Marsz. Stalina 16
 20 38 Urząd Stanu Cywilnego, Rynek 4
 27 62 Urząd Ziemski, Oświęcimska 3 (dod.) kancelaria Komisarza
 „ Referat Rolny
 „ Referat Żywnościowy
 31 17 Urząd Pracy, Rynek
 24 54 Pow. Urząd Repatr., Ogrodowa 17 (dod.) biuro Kierownika
 27 54 Punkt Etapowy P. U. R., pl. Lenina
 25 86 Nadleśnictwo Państw., pl. Lenina 6
 22 70 Nadleśnictwo Państw. (Begendorf)
 27 65 Kier. Rejon. Urzędu Drogow., Marksa 31
 27 81 Rejon. Urząd Drog., Marksa 31
 21 54 Pow. Zakład Ubezpiecz. Wzajemnych, Insp. Pow., Marsz. Stalina 2

W

25 02 Wajda, kpt., Marsz. Żymierskiego 1
 21 72 Walentowski, dr. chirurg., Chrobrego 9
 27 00 Warsztaty Nr. 1 P. U. S., Nowa Ruda 2

91	Katolicki Urząd Parafialny, (Schreckendorf)	19	Nadleśnictwo Państw., Żybecin Wschód	11	Tartak pod zarz. państw., (Klessengrund)
1 12	Klasztor ss. Marii, (Wilhelmsthal)	56	Nadleśnictwo Państw., Żybecin Wschód	12	Tartak pod zarz. państw., (Schreckendorf)
32	Komenda Placówki Armii Sow.	18	Nadleśnictwo Państw., Żybecin Zachód	36	Tartak pod zarz. państw., (Schreckendorf)
1 25	Konkołowicz Jan	75	Nadleśnictwo Państw., Zachodnie, Żybecin	41	T. U. R., Org. Młodz.
24	K. O. P., Komenda	1	Państw. Fabryka Szkła Krysz.	48	Urząd Bezpieczeństwa
28	K. O. P., Komenda	1 17	Państw. Fabryka Szkła Krysz. kuchnia	•	Urząd poczt-telekomunikacyjny
1 27	—	72	Posterunek M. O., (Seitenberg)	67	naczelnik
1 28	—	45	Ruszczyński Zdzisław	1 47	urząd
65	K. O. P., Placówka, (Altgersdorf)	29	Sołectwo, (Altgersdorf)	0	centrala telefoniczna
74	K. O. P., Placówka, (Bielendorf)	6	„ (Alt-Mohrau)	—	—
83	K. O. P., oficer prowiantowy	1 43	„ (Neu-Mohrau)	25	Urząd Wodno-Melioracyjny Bystrzyca, zapora wodna w Uboczu
70	Kulesza Eugeniusz	1 05	„ (Neu-Gersdorf)	38	Warsztaty Samochodowe 50 kom. Wojsk. Ochr. Pogran.
63	Kuźma Stanisław, (Gempersdorf)	1 24	„ (Schreckendorf)	60	Wdowik Marian, młyn wodny, (Alt-Mohrau)
40	Lewański, wójt, m.	88	„ (Schreckendorf)	58	Zarząd gminy, (Seitenberg)
47	Leśnictwo, (Heudorf)	8	„ (Ubocze)	89	—
97	„ (Neu-Klessengrund)	33	„ (Wilhelmsthal)	1 02	—
95	„ (Neu-Mohrau)	20	„ (Wolmsdorf)	—	—
22	„ Państwowe (Mühlbach)	81	Sonntag Jerzy, dr.	—	—
49	Majątek Państw., (Schreckendorf) adm. Lewański Fr.	76	Stypuła Stanisław, (Altgersdorf)	—	—
35	Młyn Wodny, (Altgersdorf)	—	—	—	—
30	Nadleśnictwo Lasów Państw., Ubocze Zachód	—	—	—	—

W

WAŁBRZYCH

Przez podniesienie mikrotelefonu z widełek zgłasza się centrala miejska, która łączy żądany numer abonenta w granicach sieci miejskiej.

Rozmowy międzymiastowe należy zamawiać w centrali m/m przez podanie telefonistce numeru 1353.

- 13 53 Zamawianie rozmów międzymiastowych
- 13 93 Informacje
- 61 —
- 47 Nadawanie i przyjmowanie telegramów telefonem
- 13 78 Rozmównica publiczna, Słowackiego 9
- 13 79 —
- 13 95 Rozmównica publiczna, Rysinów
- 19 71 Rozmównica publiczna, Solice Zdrój
- 20 74 Straż Pożarna
- 12 11 Pogotowie ratunkowe przy szpitalu Spółki Brackiej, Czerwonego Krzyża 3

A

- 3 24 Adameczyk Florian, sklep spożywczy, Moniuszki 18
- 6 53 Adamski Zygmunt, Świętokrzyska Nr. 3 b
- 1 02 Administracja Osiedli Górniczych, Batorego 77
- 21 77 Antoszewski Józef, Matejki 6
- 2 88 Anczyk Jan, masarnia, Roli Żymierskiego 68
- 11 26 Apel Freda, Czerwonej Armii 5

APTEKI

- 7 12 Apteka pod „św. Anną“, Czerwonej Armii 33
- 5 84 Apteka pod „św. Barbarą“, plac Grunwaldzki 1
- 2 26 Apteka „Eskulap“, Majewski, mgr., Sienkiewicza 44
- 5 42 Apteka Górską, Polubiński Z., mgr., Roli Żymierskiego 102
- 15 31 Apteka, Kamienda Józef, Rysinów Nr. 27

- 3 90 Apteka pod „św. Magdaleną“, Niepodległości 141
- 5 86 Apteka pod „Opatrznością“, Węglewo, Wolności 27
- 2 17 Apteka pod „Orłem“, Markowski Jan, Moniuszki 6
- 3 48 Apteka „Piastowska“, Biały Kamień, Traugutta 100
- 15 03 Apteka „Wysokoleśna“, Strycharska, Biały Kamień, Traugutta 147
- 2 78 Apteka „Zdrojowa“, Solice Zdrój, Sienkiewicza 6

o

- 10 26 Artuk Zacharian, sklep spożywczy, Czerwonej Armii 64
- 2 26 Artykuły żelazne i gospodarstwa domowego, Tyc Wł., Moniuszki 3

B

- 1 11 Babiak Antoni, Niepodległości 141
- 22 24 Bachliński, Solice Zdrój, Polska 4
- 10 20 Backiewicz Józef, sklep spożywczy, Gdańska 1
- 21 61 Baczynski Stanisław, Prusa 3
- 13 26 Badian Jerzy, inż., Solice Zdrój, Polska 3
- 2 88 Balińscy B-cia, sklep kolonialny, Żymierskiego 3
- 21 63 Banaszek K., „Elektoradio“, Rynek 10
- 21 46 Bank Gospodarstwa Krajowego, Sienkiewicza 9
- 21 48 —
- 21 49 —
- 13 35 Bank Polski Narodowy, dyrekcja, Słowackiego 23 a
- 13 35 Bank Polski Narodowy, Słowackiego 23 a
- 20 32 „Bar Lwowski“, Sadoczyński Kazimierz, Biały Kamień, Traugutta Nr. 208
- 15 65 „Bar Mexiko“, Szozłowski, Stary Zdrój, Czerwonej Armii 41
- 9 35 Bar „Szarotka“, Kozela, Stary Zdrój, Czerwonej Armii 13 a
- 2 25 Bardel Bronisław, magazyn obuwia, Marsz. Żymierskiego 76

- 8 56 Barrjolier Maria, Solice Zdrój, Włociańska 1
- 1 83 Baron Eugeniusz, Węglewo, 1-go Maja 20
- 9 72 Bauer i Kawe, R. Żymierskiego 46
- 21 76 Bayer M., Chałubińsk
- 10 82 Bazewicz Leon, rzeźnictwo, 11-go Listopada 180
- 17 37 Bem Józef, handel skór, Moniuszki Nr. 11
- 11 38 Bergel-Opola Adolf, dyr., centr., zbytu, Solice Zdrój, Rosyjska 2 a
- 22 71 Berkowicz, Konopnickiej 7 a
- 11 07 Besser J., dom handlowy, Słowackiego 20
- 3 92 Betz Walerian, piekarnia, Krakowska 9
- 22 54 Białek Bogusław, Mickiewicza 53
- 6 15 Biblioteka Miejska, Solice Zdrój, Poczta 16 a
- 11 72 Biernacki Antoni, rzeźnik, Biały Kamień, Traugutta 41
- 22 91 Bijoziński Tadeusz, kier. wydz. aprow., Słowackiego 6
- 9 08 Biuro Budowlane, Rosner i Maszyński, Biały Kamień, Niepodległości 23
- 1 82 Biuro Budowlane, inż., Grzenda, 11-go Listopada 16
- 2 42 Biuro Okręgowe Kontroli Obór, Adama Pługa 12
- 18 46 Biuro Ruchu Tramwajowego, plac Grunwaldzki
- 20 56 Blesch, dr., Rysinów
- 8 33 Blumenkranz, Krakowska 11
- 20 63 Bodgoczek Morus, sklep spożywczy, Sienkiewicza 6
- 9 10 Bokosiewicz Helena, Solice Zdrój, Słowackiego 47
- 5 02 Boks, Solice Zdrój, Krótka 5
- 5 40 Borgus Stefan, Sienkiewicza 3
- 19 35 Borgus Stefan, Solice Zdrój, Kolejowa 6
- 15 87 Boryczko Wiktor, hurtowna sprzedaż drzewa Gaj, Wałbrzychska 12
- 1 39 Bothe, dr. med., Słowackiego 16
- 9 61 Brauer Helmut, zakład dent., Marsz. Stalina 12
- 1 99 Browar Halbach, Nowy Świat 1

8 47 Brzeziński T., sklep spoż., Solice Zdrój, Sienkiewicza 35
 17 Buchaczyński, dyr., huty szkła, Piaskowa Góra, Porcelanowa 10
 1 67 Buczek i Dębski, wędliniarnia, Sienkiewicza 5
 11 52 Bukaty Franciszek, mgr., Żytnia 2
 8 66 Bukaty Małgorzata, kawiarnia „Małgosia“, Roli Żymierskiego 72
 10 53 Bukojemski, inż., Chrobrego 1
 7 94 Bukowski Stanisław, kier. aprow. i handlu, Skarżyńskiego 2
 3 86 Burzyński Antoni, zakład szklarski, Kościuszki 3
 22 95 Burmistrz gminy Drzymałowo
 19 56 Burzyński Zygm., zakład fotogr., Niepodległości 211

C

14 76 „Cafe Club“, Janiak Stanisław, Roli Żymierskiego 4
 21 02 Cebula M., Kościuszki 7
 17 51 Cech Rzeźniczo-Wędliniarski, Rynek 23
 3 54 Ceglowski, Przemysłowa 14
 6 63 Ceglowski N., zakład blacharsko instalac., Niepodległości 17
 5 56 Centrala Dostaw Drzewnych, Przemysłowa 18
 22 68 —
 13 01 Centrala Zbytu Produkt. Handlowych, Słowackiego 20 a
 13 02 —
 13 03 —
 13 04 —
 13 05 —
 13 06 —
 5 93 Chacharowski Waclaw, kier. oddz. huty szkła, Stary Zdrój, Czerwonej Armii 86
 20 29 Chausse, dr., Węglewo, Gen. Pułaskiego 11
 18 78 Cheromińska Stefania, sklep spożywczy, Stary Zdrój, 11-go Listopada 178
 4 89 Chlewicki, Piotrowski, Harcerska 20
 7 82 Chmieliński Jerzy, Namysłowskiego 4
 7 53 Chmielowski Wiktor, Marsz. Stalina 1
 6 05 Chojnacki Zygmunt, sklep spoż., Biały Kamień, Traugutta 72
 10 92 Chrystowski Stef., inż., Moniuszki 38
 14 61 Ciapula Władysław, Szwoleżerów 1
 16 60 Ciaputa Władysław, Szwoleżerów 1
 11 73 Cichowski Alojzy, Solice Zdrój, Kopernika 4
 4 63 Cicilewicz Michał, Sienkiewicza 14
 18 62 Cohensjus, dr. med., Matejki 7
 5 60 „Cukiernia Krakowianka“, Mirek Pater, Solice Zdrój, Sienkiewicza 8
 20 61 Cygler Bronisław, św. Barbary 12
 11 08 Cymarski Stanisław, Biały Kamień, Kościuszki 3
 5 73 Cynarski Antoni, sklep masarski, Moniuszki 26
 22 05 Czarnecki Maciej, dr., Solice Zdrój, Gwiaździsta 19
 9 58 Czarnecki Władysław, pl. Wolności 9
 20 68 Czarny, Piaskowa 7 a
 21 59 Czendziski Władysław, Roli Żymierskiego 94/7
 20 73 Czerny Anatol, Mickiewicza 27
 4 15 Czerny Anatol, Solice Zdrój, Kolejowa 7 a
 2 90 Czerwik Feliks, Solice Zdrój, Szopena 62

9 26 Czerwiński Henryk, naczelnik up., Solice Zdrój, Piasta 33
 3 03 Czternastek Adam, komisarz ziemski, Słowackiego 4 a
 4 06 Cwiczkenstil Hugo, lekarz dent., św. Barbary 6

D

21 17 Dalowin Daniel, restauracja, Solice Zdrój, Kościuszki 1
 7 77 Dalmate Fryderyk, Sienkiewicza 7
 2 58 Dawidjuk Mikolaj, delegatura ministerstwa przemysłu, Piaskowa 1a
 7 55 Dawidjuk M., sklep spożywczy, Słowackiego 4
 2 12 Dąb Zenon, piekarnia, Chełmieńska, Przebieg 3
 3 07 Dąbrowski, dr., Niepodległości 114
 87 Degener Franciszek, Marsz. Stalina 3
 6 32 Degener Irena, Konopnickiej
 4 66 Del, dentysta, Solice Zdrój, Poczta 16
 19 57 Dewgir Celina, Roli Żymierskiego 70
 3 38 Dobrzański S., sklep spożywczy, Słowackiego 19
 1 41 Dom Dziecka im. Powstańców Warszawy, Solice Zdrój, Włociańska 3
 8 28 Dom Młodowy, Marsz. Stalina 46
 15 15 Dom Młodzieży, Curie Skłodowskiej 1
 15 79 Dom Sierot, Węglewo, 3-go Maja 1
 3 14 Dom Sportu Polskiego, Garbarska 3
 6 29 Dom Wypoczynkowy Polskiego Zw. Zach., Solice Zdrój
 10 39 Domański Józef, Wołodyjowskiego 13
 11 77 Driks S., dr. med., Ratuszowa 2
 3 10 Drogeria Centralna, Marciniak Marian, Gdańska 8
 6 69 Drogeria i Dom Fotograficzny, Piechowski Stefan, R. Żymierskiego 54
 2 97 Drogeria Perfumeria, Tybeszewski Kazimierz, Rynek 13
 2 98 Drogeria „Zamkowa“, Guderian Stanisław, Mickiewicza 61
 3 17 Druk. Państw. Nr. 1, Świdnicka 1
 9 29 Drukarnia Państwowa Nr. 2, Słowackiego 8
 3 79 Drukarnia Państwowa, kier. Lamm Ryszard, Biały Kamień, Traugutta 64
 8 88 Drukarnia Państw., Solice Zdrój, Kościuszki 16
 9 42 Durek, lekarz chorób kob., św. Barbary 13
 21 52 Duszyński, mgr., Matejki 6
 16 42 Dybicz Władysław, sklep galant., Solice Zdrój, Kościuszki 7
 17 33 Dyozińska, Podgórze, Niepodległości 201
 22 91 Dyoziński Tadeusz, kier. aprow. i handlu, Słowackiego 6
 6 65 Dziedzic Jan, Rynek 17
 8 30 Dziura Edward, Stary Zdrój, Śniadeckiego 6

E

12 11 Ekspozytura Spółki Brackiej, Czerwonego Krzyża 3
 12 12 —
 12 13 —
 4 73 Elektryczne Warsztaty, Herman Elman Henryk, radca, Solice Zdrój, Warszawska 1

11 61 Erdstein Leopold, pow., lekarz wet., Ustroń 93
 10 58 Erichsen, dr. kier. laborat. kwasu siarkowego, Węglewo
 10 69 Estreicher B., okulista, Estreicher H., dr. med., św. Barbary 6 a

F

2 01 Ferber, dr. med., Marsz. Roli Żymierskiego 57
 55 Ferens Kazimierz, inż., przedst. Min. Pocht. i Telegr., Batorego 45
 7 40 Festman Ludwik, dr. med., specj. chorób uszu, nosa i gardła, Konopnickiej 6
 1 04 Fiala, mjr., Solice Zdrój, Kościuszki 14
 6 90 Fiałkowski M., zakład masarski, Mickiewicza 57
 14 84 Fibich, Solice Dolne, Piasta 52
 11 01 Filipek Stanisł., Niepodległości 207
 18 26 Fiszer Tadeusz, inż., Solice Zdrój, Szopena 50
 19 14 Flakowicz Kazimierz, lek., Solice Zdrój, Rosyjska 1
 21 41 Fogelgank Julia, 3-go Maja 4
 7 80 Francke G., dr. med., Solice Zdrój, Dworcowa 1
 21 73 Freund Wilhelm, mgr. adwokat, Sienkiewicza 8
 9 16 Friedrich Otto, zakład szklarski, Niepodległości 138
 3 82 Frielstein A., sklep kolonialny, Rynek 3
 5 76 Frydel B-cia, Adama Pługa 4
 10 28 Frydel B-cia, m., Biały Kamień, Wojska Polskiego 13
 16 23 Frydrych Julian, sołtys, Drzymałowo, Sienkiewicza 58

G

7 26 Gajowniczek Zofia, Solice Zdrój, Kościuszki 13
 5 18 Ganz Marta, akuszerka, Moniuszki Nr. 13/15
 9 83 Gąsiel Jerzy, zakład ogrodniczy, Solice Zdrój, Kolejowa 22
 11 94 Gąsior Jan, mgr., sklep komisowy, Rynek 5
 19 41 Gebhard Rut, dr. med., Skłodowskiej 8
 5 50 Geier, monter, warsztaty techn., Stary Zdrój, Horwińskiego 21
 11 58 Głowacki Stanisław, skład żelaza, Solice Zdrój, Sienkiewicza 7
 21 23 Goderecki M., Konopnickiej 7 a
 9 24 Gomuliński Zegola, Marsz. Stalina 2
 2 69 Gomulka Tad., administr. państw., Solice Zdrój, Gwiaździsta 13
 6 13 Gościcki Tadeusz, Jagiellońska 11
 4 01 Góra, inż., Psie Pole 4
 11 18 Górecki Bronisł., inż., Szopena 2
 1 33 Górnicza Stacja Ratownicza, kopalnia Julia
 21 00 Górski Bolesław, dypl. inż., Chrobrego 1
 5 81 Górski Marian, Niepodległości 159
 6 42 Grabczewska Helena, Gdańska 8
 15 24 Grabczewski Florian, inż., Ustroń, Traugutta 106
 7 96 Graduszyński Marian, Rynek 23
 4 22 Grinbaum Emil, techn. dent., Stalina 2
 14 33 Grinspan Leopold, dent., 11-go Listopada 1
 8 16 Grodzka Bożena, dom handlowy, bazar, Słowackiego 18

10 19 Gronus Marian, Kasprowicza 16
 12 99 Grunwald St., sklep galant. „Magdalena“, Słowackiego 26
 3 70 Grzęda Roman, inż., Solice Zdrój, Słowackiego 4

H

21 84 Halperyn Józef, instalator, Kościuski 7
 8 97 Hanebach Antoni, Solice Zdrój, Kościuski 19
 21 13 Haner Aleksander, Nowy Świat 7
 6 50 Hardys Henryk, Mickiewicza 31
 5 96 Haroński Edmund, kmdant straży pożarnej, kopalnia, Biały Kamień, pl. Zagłoby 3
 2 68 Hauser, dr., Solice Dolne, Górna 2
 7 73 Hauser, dr., specj. chorób wewn., Roli Żymierskiego
 4 69 Herden Fryd., Uzdrowiskowa 16
 1 65 Higiena „Halina“, wł. Tomaszewicz Janicka, Słowackiego 23
 8 75 Hlonszek Włodzimierz, Mickiewicza 15
 2 04 Horen Leon, piekarnia, Psie Pole 30

HOTELE

6 14 Hotel „Kropelka“, Chudziawo, Solice Zdrój, Równoległa 1
 8 22 „Lwówianka“, Anton Władysław, Solice Zdrój, Sienkiewicza
 10 52 „Podolski“, Mastron Władysław, Solice Zdrój, Kościuski 9
 8 68 „Polski, Legutko, Biały Kamień, Traugutta 93
 21 17 „i restauracja, Bieltonin, Solice Zdrój, Kościuski 1
 1 37 „Stronnictwa Ludowego, Solice Zdrój, Sienkiewicza 9
 8 29 „Zdrój, Solice Zdrój, Kościuski 18

J

9 46 Jachowski Władysław, Solice Zdrój, Gwiazdista 15
 9 28 Jagielski, inż., Biały Kamień, Traugutta 109
 2 48 Jagielski, inż., Traugutta 166
 6 46 Jagiello, dr., Niepodległości 7
 1 94 Jakubowicz Jakub, Sienkiewicza 5
 14 58 Jankowski Stanisław, chemiczna pralnia, Żymierskiego 1
 9 75 Jankowski Teod., Orzeszkowej 135
 19 31 Jankowski Władysław, inż., zast. dyr. Zjedn. Przem. Węglow., Stary Zdrój, Czerwonej Armii 66
 8 45 Januskiewicz Janusz, Solice Zdrój, Szopena 55
 5 99 Jarmuskiewicz Szablikowski, dom odzieży Jarsza, Rynek 16
 7 19 Jaroszek Stanisław, 11-go Listopada 119
 8 69 Jasiński Henryk, kier. referatu, Węglewo, Pułaskiego 4
 2 05 Jassak Zofia, dom towarowy, Słowackiego 3
 18 69 Jasse Łukasz, sekretarz zarz. miejsk., Solice Zdrój, Rosyjska 5
 6 49 Jastarnia, Prus Zdzisław, Konopnickiej 15
 67 Jastrzębski Leon, Solice Zdrój, Czerwonej Armii 8
 3 56 Jastrzębski Z., insp. samorządowy, Solice Zdrój, Polska 10

19 74 Jędrzejewska, piekarnia, Piotra Skargi 28
 1 64 Jotejko Stanisław, piekarnia, Niepodległości 249
 20 38 Jorgen, dypl. inż., Orzeszkowej 2

K

17 77 Kachnikiewicz J., biuro buchalteryjno-rewizyjne, pl. Grunwaldzki
 19 30 Kachnikiewicz Jan, doradca w sprawach podatkowych, Chrobrego 2
 5 59 Kaczorowski, mgr., Zjedn., Przem. Lniarskiego, Wydział Aprop., Mączna 1 a
 21 72 Kamelak Stefania, bufet-poczekalnia, pl. Grunwaldzki
 21 43 Kamińska Aniela, Podgórze, Katowicka 1
 4 20 Kamiński Edm., Wydz. Transport., Biały Kamień, Dworcowa 3
 14 48 Kamiński Stanisław, zegarmistrz, Gdańska 6
 1 75 Kanalizacja, Wydz. Wodoc., Piaskowa Góra, Świdnicka 12
 5 47 Kandziora Władysław, piekarnia, Czerwonej Armii 24
 20 15 Kapusta, inż., Stalina 39
 7 85 Karaszkievicz Anna, Solice Zdrój, Warszawska 9
 7 52 Karczyk Bogusław, piekarnia, cukiernia, Słowackiego 14
 17 81 Kasprzak Walentyna, sklep spoż., Biały Kamień, 11-go Listopada 3
 5 38 Kasprzak Witold, magazyn obuwia, Marsz. Stalina 55
 17 34 Kasprzak Witold, Solice Zdrój, Kopernika 9
 8 46 Kastan Józef, piekarnia, Konopnicka 16
 11 67 Kasyno Zarząd Zw. Urząd. Państw. Starostwa, 1-go Maja 1
 17 32 Kasyno, Kościuski 6
 10 56 Kaszowski Stanisław, Roli Żymierskiego 50
 11 05 Kasztelaniec Władysław, Kier. Inf. i Prop., Krakowska 7
 6 73 Kaufman Bolesław, sklep, Słowackiego 15
 6 33 Kaufman Bolesław, Solice Zdrój, Kościuski 15
 10 48 Kawiarnia „Gospoia“, Ciszkievicz Helena, Solice Zdrój, Kościuski 6
 1 70 Kawiarnia „Ziemiańska“, Vogel-sang, Gdańska 10
 18 44 Kelber Adam, lek., Słowackiego Nr. 15 a
 10 77 Keller Maks, warsztat krawiecki, Mickiewicza 1
 19 06 Kielbasa Stefania, mleczarnia, Sienkiewicza 1
 18 68 Kietczyński Walenty, dent., Roli Żymierskiego 49
 16 71 Kino „Apollo“, Stary Zdrój, Czerwonej Armii 42
 8 72 Kino „Polonia“, Biały Kamień, Traugutta 145
 1 73 Kino „Polonia“, Słowackiego 4 a
 2 07 Klocek Władysław, sklep żelazny, Stary Zdrój, Czerwonej Armii 34
 21 09 Kłosiński Tadeusz, dr., Ogińskiego Nr. 6
 22 77 Knebler Ida, Czerwonej Armii 45
 4 61 Kochońska Elżbieta, pracownia krawiecka, Namysłowskiego 7
 5 27 Kocicki Hubert, krawiec, Marsz. Stalina 2

15 27 Kolaszek Stanisław, Niepodległości Nr. 23

KOLEJ

3 46 Naczelnik Oddz. Ruchu Handlowego P. K. P., Borowieck Starzyny, Czerwonej Armii
 9 68 Dworzec Kolejowy, Borowieck, kasa biletowa
 15 42 Dworzec Borowieck Starzyny, Czerwonej Armii
 46 Ekspedycja Towarowa, stacja, Borowieck Starzyny, Mickiewicza 14
 80 Ekspedycja Towarowa, stacja, Borowieck Starzyny, Czerw. Armii
 79 Stacja Dworcowa Eksp. Towarowa, Borowieck Dzierzychów
 1 42 Dworzec Biełański
 10 95 „ Podgórze
 18 89 „ Podgórze
 10 91 „ Podgórze Centrala
 10 95 „ Podgórze Centrala
 82 Stacja Towarowa Solice Dolne
 92 Stacja Towarowa Solice Zdrój
 1 03 Dworzec Dolny Wałbrzych
 6 71 Kierownik Aprop., P. K. P., Czerwonej Armii 7 a
 14 31 Apropowacja P. K. P., Czerwonej Armii 13 a
 12 08 Polski Zw. Kolejowy, Czerwonej Armii 36
 4 54 Bufet kolejowy, Stożek Katarzyna, Kolejowa 2

—o—

20 78 Kolton Edward, św. Barbary 4
 9 54 Kolton Edward, warsztat ślusarsko-szklifierski, Mickiewicza 2
 22 10 Komendant Zaporowy Ochrony Szos, Piaskowa Góra, Dolnośląska Nr. 26
 22 50 Komitet Węglowy, Węglewo, Kamienna 4
 22 05 Komitet Żydowski, Moniuszki 23
 15 75 Konopnicki Józef, inż., naprawa maszyn biurowych, pl. 3-go Maja 4
 95 Konsum Centralny, sklep rozdzielczy Zjedn. Przem. Węgl., Moniuszki 16
 5 92 Konsum Dolnośląski, Biały Kamień, Wałbrzychska 2
 6 74 Konsum Huty Szka, Piaskowa Góra, Dolnośląska 23
 2 79 Konsum Państwowy, Niciarnia i Bielarnia Lnu, Niepodległości Nr. 128
 19 58 Konsum Robotniczy, Adama Pługa Nr. 4
 22 79 Konsum Robotniczy, Biały Kamień, Czerwonej Armii
 22 31 Konsum Robotniczy, Biały Kamień, Dworcowa 7
 2 63 Konsum Robotniczy, Biały Kamień, Główna
 64 Konsum Robotniczy, Biały Kamień, Marsz. Stalina 45
 22 30 Konsum Robotniczy, Podgórze, Niepodległości 173
 53 Konsum Zjedn. Energet., Mickiewicza 27
 9 18 Kopeczyński Józef, członek spółdz. „Pionier“, Kościuski 70
 15 30 Kopeć Jan, Roli Żymierskiego 55
 11 45 Kot Władysław, dyr. administr., Słowackiego 15 a
 21 56 Kotaska Maria, Kasprowicza 14
 4 07 Kotowski, rzeźnictwo, Solicka 1
 42 Kotowski Wiktor, inż., Solice Zdrój, Piaskowa 99

- 21 05 Kowalski, sekr. P. P. R., Osóbki Morawskiego 13 a
 11 47 Koziański Antoni, Rysinów
 20 76 Koziański Antoni, sklep, Marsz. Stalina 2
 13 07 Koziański Antoni, Słowackiego 15a
 83 Koziański A., Wunderlich, drukarnia, Stary Zdrój, Czerwonej Armii 21
 9 19 Kozłowski Zenon, Solice Zdrój, Piastowa 919
 7 79 Kraguliena, inż., Niepodległości 66
 7 67 Kropiewnicki Konstanty, Biały Kamień, Kościuszki 21
 6 19 Kruk Eugeniusz, kier. kina „Polonia“, Mickiewicza 33
 12 81 Krupa Piotr, Solice Zdrój, Mickiewicza 33
 5 45 Kruger Otylia, Sienkiewicza 1
 7 84 Krzeczimowski Jan, Solice Zdrój, Gwiazdźista 10
 10 98 Księgarnia Czytelnik, Rynek 24
 5 89 Księgarnia Katolicka, Moniuszki 4
 2 31 Księgarnia Nauczycielska, spółdzielnia Z. N. P., Piaskowa 1
 10 98 Księgarnia Spółdz., Wydawniczej „Czytelnik“, Rynek 14
 8 61 Kubica, kpt., Kasprowicz 19
 6 30 Kuborki Tadeusz, Węglewo, Piotra Skargi 9
 6 11 Kuchnikiewicz Jan, hurtownia szkła i porcelany, Czerwonej Armii 4
 5 74 Kuczwała Gawęł, Solice Dolne, Słowackiego 12
 8 06 Kudowski Stanisław, Solice Zdrój, Słowackiego 6
 2 94 Kupera M., piekarnia, Stary Zdrój, Czerwonej Armii 48
 11 34 Kunferberg Henryk, Osóbki Morawskiego 13 a
 20 41 Kupke Stanisław, piekarnia, Czerwonej Armii 60
 7 88 Kwaśniewski Bolesław, Starostwo Pow., św. Barbary 1
- L**
- 21 42 Larecki i S-ka, Biały Kamień, Traugutta 141
 17 12 Lasar, por., Stalina 22
 10 59 Laski Edward, Mickiewicza 39, 14
 21 54 Laskowski A., kpt., pow. oddz. P. U. R., Matejki 6
 15 06 Lech Leon, Solice Zdrój, Gwiazdźista 5
 5 80 Lechnicki Stefan, Słowackiego 150
 21 39 Lelity Ignacy, Roli Żymierskiego Nr. 54
 3 52 Lenga Waclaw, dyr., Solice Zdrój, Rosyjska 9
 9 07 Lewandowski Ignacy, zakład dent., Gdańska 5
 7 32 Lewicki Leon, zakład tapicerski, Sienkiewicza 8
 22 55 Liebermann M., Matejki 7
 4 56 Liberski, inż., Marsz. Stalina 1
 2 67 Libner, Słowackiego 6
 1 51 Linka Alina, sklep spożywczy, Orzeszkowej 2
 5 03 Linsner Otto, Piaskowa Góra, Dolnośląska 1
 9 78 Lipiński Franciszek, Solice Zdrój, Mickiewicza 38
 9 05 Lipiński Leonard, sklep radiotechn., Roli Żymierskiego 35
 1 49 Lipiński Zygmunt, Mickiewicza 6
 9 30 Liwer Marek, składnica odpadków surowcowych, Stary Zdrój, Czerwonej Armii 78
- 21 27 Lizer Marek, Gen. Zajęczka 3
 18 79 Luks Józef, zakład dent., Słowackiego 4
- Ł**
- 10 49 Łyszczarczyk Władysław, sklep spoż., Solice Zdrój, Kościuszki 6
- M**
- 9 22 Majorek Czesław, mistrz elektrotechn., Solice Zdrój, Kościuszki 10
 6 24 Makowski Bronisław, Biały Kamień, Traugutta 196
 19 44 Maleczak Antoni, mistrz stolarski, Matejki 1
 2 71 Maler Marian, Solice Dolne, Mała Nr. 15
 8 83 Malik Bolesław, rzeźnictwo, Czerwonej Armii 28
 18 08 Malik Wiktor, Rynek 1
 11 76 Mann Kazimierz, ref. Kultury i Sztuki, Barbary 4
 2 02 Marczycki Jan, sklep. spożywczy, Batorego 94
 11 19 Materny Władysław, lek., Poznańska 6
 21 81 Maykowski Józef, sklep spożywczy, Czerwonej Armii 26
 7 36 Mendakiewicz Józef, zakład ogrodnicy, Biały Kamień, Ludowa 16
 12 92 Menzel Friedrich, Niepodległości Nr. 197
 10 72 Mermelstein, sklep spożywczy, Czerwonej Armii 26
 7 06 Michałowski I., wytwórnia wędlin, Solice Zdrój, Szopena 18
 6 47 Miejski Komitet Wychowania Fizycznego, Krakowska 4
 6 48 —
 5 16 Miejski Ośrodek Zdrowia, ambulatorium, Wojska Polskiego 4
 11 79 Mieruch A., Gen. Zajęczka 5
 16 33 Mierzejewski Wacław, Solice Zdrój, Rosyjska 6
 21 57 Mikulski Wiktor, Solice Zdrój, Kolejowa 16
 17 13 Milczarek, Zegarmistrz, pl. Wolności 6
- MILICJA OBYWATELSKA**
- 22 47 Pow. Komenda M. O., Mickiewicza 24
 22 48 —
 90 Komendant M. O., Mickiewicza 27
 1 Komenda M. O., Rynek 6
 22 85 Komenda Pow., M. O., majątek
 22 46 Milicja Obywatelska, Mickiewicza Nr. 24
 5 71 Posterunek M. O., Biały Kamień, Traugutta 154
 18 52 Posterunek M. O., Solice Dolne, Piasta 16
 18 91 Milicja Obywatelska, Solice Zdrój
 11 49 Milicja Obywatelska, Solice Zdrój, Polna 2
 22 35 Posterunek M. O., Solice Zdrój
 9 37 Komendant M. O., m., Solice Zdrój
 22 99 Posterunek M. O., Węglewo, Sienkiewicza 2
 22 71 Milicja Obywatelska, warsztaty samochodowe, Konopnickiej 7 a
 22 71 Warsztaty samochodowe, Milicji Ob., Konopnickiej 7 a
- o**
- 11 55 Mleczarnia Okręgowa, Lignicka 2
 11 54 Mleczko Edmund, handel. tow. kolon. „Piast“, 1-go Maja 3
 8 31 Moczalska Irena, Niepodległości Nr. 141
- 11 53 Mojska Petronela, Solice Zdrój, Szopena 9 a
 21 35 Momsdorf Sabina, Rynek 17
 8 17 Mosiewicz A., inż., Nadleśnictwo Państw., Przemysłowa 18
 21 33 Mroziński, inż., dyr. P. C. H., Żeromskiego 60
 5 14 Moskal Tadeusz, dom handlowy, Biały Kamień, Niepodległości 4
 5 52 Musiał Karol, „Mody Damskie“, Rynek 13
- N**
- 5 35 Nabilec Kazimierz, inż., Piaskowa Góra, Dolnośląska 50
 22 96 Negalski Tadeusz, kpt., Roli Żymierskiego 77
 8 77 Neifild I. M., hurtownia i wytwórnia pantofli i torebek, Hutnicza 6
 8 25 Neiser Stanisław, Podgórze, Reymonta 7
 22 06 Nejhaus, Roli Żymierskiego 4
 11 83 Niedziuka, Michał, sklep spoż., Roli Żymierskiego 55
 21 55 Niklewicz, mgr., Matejki 6
 1 97 Nowacki Antoni, sklep spożywczy, Marsz. Stalina 59
 7 24 Nowak, dyr., Banku Narodowego, Słowackiego 23 a
 18 48 Nowak, inż., Solice Zdrój, Rosyjska 2
 8 21 Nowak Józef, piekarnia, Roli Żymierskiego 74
 7 91 Nowak M., sklep rzeźniczy, Węglewo, 1-go Maja
 4 85 Nowisiński Władysław, Warszawski Magazyn Mód., pl. Wolności 5
 4 31 Nowosiński Władysław, Kmdant M. O., Stary Zdrój, Czerwonej Armii 26
- O**
- 8 95 Ochrona Pogranicza, Psie Pole 7
 11 55 Okręgowa Mleczarnia Spółdz., Stary Zdrój, Poczta 27
 11 30 Okręgowa Spółdzielnia Mleczarska, Stary Zdrój, Lignicka 2
 5 13 Okręgowa Stacja Badań Mleka, Chrobrego 13
 5 83 Olesiński Feliks, młyn, Solice Dolne, Piasta 2
 10 37 Olszewski Henryk, inż. dyr., Dalgaz, Poczta 26
 18 92 Onyszkiewicz Kazimierz, skład pieców kaflowych, Stary Zdrój, Czerwonej Armii 40
 17 20 Orłowska Anna, Solice Zdrój, Polska 7
 3 01 Orszynowicz Ludwik, Słowackiego Nr. 13
 6 04 Oszczygiel, Solice Zdrój, Krótka 3
- P**
- 6 58 Pajak Irena, pl. Kościelny 5
 88 Państwowa Centrala Handlowa, Warszawa, Pododdział, Słowackiego 4 a
 17 73 Państwowa Komunikacja Samochodowa, Filia 3, Meler kier., Kilińskiego 1
 7 78 Państwowa Komunikacja Samochodowa, Garaże, Kilińskiego 1
 14 25 Państwowa Komunikacja Samochodowa, Filia 3, sekretariat, Kilińskiego 1
 4 47 Państwowa Komunikacja Samochodowa, warsztaty reperacyjne, Rycka 5

36	Państwowe Przeds. Budowlane, Moniuszki 32	19 73	Oddział Sieci Rejonowej, technik	19 71	Agencja pocztowo-telekom., Rysinów, rozmównica publiczna
43	Państwowe Biuro Kontroli Prasy, Rynek 14	13 67	„ Sieci Rejon., kier. biura		
48	Państwowe Przeds. Transportowe, Wydział Transport., Osóbki Morawskiego 2	19 87	Rachuba, kierownik		
49	—	13 68	—		
15 95	Państwowe Przeds. Transportowe, Słowackiego 16	13 75	Kasa Techniczna, biuro		
11 75	Państw. Uzdrojowisko, pensjonat „Pionier“, Szopena	13 61	Warsztat Techn., kierownik biura	6 31	Podhorecki St., Biały Kamień, Traugutta 200
9 53	Państw. Uzdrojowisko, pensjonat „Zacisze“, Solice Zdrój	7	Warsztaty Teletechn., pracownia	12 11	Pogotowie ratunkowe, przy szpitalu Spółki Brackiej, Czerwonego Krzyża 3
15 35	Państw. Uzdrojowisko, Filia Wałbrzych, Solice Zdrój, Stalina 42	19 41	Warsztaty Samochodowe, kier., m., Curie Skłodowskiej 8	3 51	Polański Władysław, sklep komi-sowy, Solice Zdrój, Kościuszki 13
6 34	Państw. Majątek Hodowla Bydła, Solice Zdrój, Włociańska 4	13 63	Sala maszyn	16 49	Polskowskiego Feliks, Poczta 7
4 97	Państw. Zarz. Osiedli Górniczych, Biały Kamień, Prosta 12	13 65	Telegraf	22 49	Polska Komenda, Stalina 24
10 64	Państw. Zarz. Osiedli Górniczych, Solice Zdrój, Kolejowa 17	13 66	—	9 13	Polska Partia Robotnicza, Słowackiego 8
9 76	Państw. Zarz. Osiedli Górniczych, Solice Zdrój, Piaskowa 98	22 00	—	10 25	Polska Partia Robotnicza, Komitet Miejski, Słowackiego 8
2 93	Państw. Zarz. Osiedli Górniczych, Węglewo, Górna 5	13 78	Rozmównica publiczna, okienko Nr. 3, Słowackiego 9	10 33	P. P. R., Biały Kamień, Traugutta 70
1 85	Państwowy Zarząd Uzdrojowisk, Solice Zdrój, Sienkiewicza 5	13 79	—	22 21	P. P. R., Solice Zdrój, Kościuszki 15
57	Państwowy Zarząd Uzdrojowisk, Solice Zdrój, Sienkiewicza 5	13 93	Informacja telefoniczna	3 93	P. P. R., Komitet Miejski, Solice Zdrój, Kościuszki 15
58	Państwowy Zarząd Uzdrojowisk, Solice Zdrój	61	—	21 16	Polska Partia Socjalistyczna, Pow. Komitet, Słowackiego 11
22 86	Parafiński Józef, Krakowska 4	13 45	Okienko, opłat telefonicznych, Słowackiego 9	10 70	P. P. S., sekretariat, Słowackiego 11
11 66	Paterrek Flor., Niepodległości 145	47	Kontrola telegrafu, telefonu, Słowackiego 9	4 49	P. P. S., Zarząd Koła Miejscowego, Solice Zdrój, Sienkiewicza 8
4 29	Pawłowicz Aleksander, inż., 1-go Maja 12	3 53	Warsztaty Teletechn., pracownia	20 53	Polski Dom Dziecka Pracującej Matki, Asnyka 13
19 05	Pawłowicz Wł., piekarnia, Namysłowskiego 4	4 84	Kierownik warsztatów teletechn., Orzeszkowej 13	20 62	Polskie Radio, Piasecki, pl. Grunwaldzki
17 98	Paroszewski Stef., Mickiewicza 15	5 98	Technik, m., Niepodległości 152	6 25	Poszko Analia, dyr. konserwator. muzycznego, Stary Zdrój, Żeromskiego 45
11 27	Pazdziora M., Mickiewicza 28	8	Technik, m., Batorego 43	20 50	Potocki Ignacy, kier. wydz. Z. P. U. D., Solice Zdrój, Rosyjska 12
11 27	Pazdziora M., radio, Mickiewicza 28	15	Monter, m., Czerwonej Armii 64 b	18 53	Powaski Józef, biuro spedycyjne, Solice Zdrój, Słowackiego 27
13 20	Peller Andrzej, przeds. budowlane, Chrobrego 8	13 60	Biuro instalacyjne	22 32	Powelski Wincenty, inż., Poleska 10
19 45	Piątek, Bogusławskiego 26	22 40	Technik biura instalac., m., Batorego	10 57	Powiatowy Zarząd Stronnictwa Ludowego, pl. Wolności 3 a
1 64	Piekarnia Jojtek Stanisław, Niepodległości 249	13 59	Kros	21 25	Powiatowy Związek Cechów, Żymierskiego 68
1 66	Piekarnia Tyc Władysł., Rynek 15	3 99	Automat sieci rejonowej, Stary Zdrój	11 17	Powiatowy Związek Samopomocy Chłopskiej, pl. Wolności 3 a
2 04	Piekarnia Horen Leon, Psie Pole	4 90	Garaże, hala 6	14 44	Powszechna Spółdz. Spoż., Rynek 9
2 12	Piekarnia „Chełmińska“, Dąb Zenon, Przebieg 3	6 22	Rozmównica publiczna, Gmina Ustroń	1 32	Powszechny Zakład Ubezpieczeń Wzajemnych, Krakowska 5
1 44	Piekarnia „Pionier“ Nr. 2, 11-go Listopada 108	13 59	Nadzór teletechniczny, Wałbrzych, biuro, Stary Zdrój	11 25	Pożyczkowa Kasa Oszczędności, Drzymałów, Rysinów 138
7 03	Piekarnia „Poznanianka“, Biały Kamień, Kościuszki 53	5 09	Kierownik nadzoru teletechniczn., m., Biały Kamień, Piaskowa 8	14 58	Pralnia Chemiczna, Dolnośląska 2
8 90	Piekarnia „Warszawska“, Śledzik Michał, Biały Kamień 168	13 56	Grupa Budowlana Sieci Miejskiej	17 48	Preidlowa Maria, Central Komis, pl. Wolności 5 a
19 61	Pieniążek Józef, zakład malarski, Mickiewicza 13	5 50	Mechanik teletechn., m., Chałubińskiego 21	9 69	Prek Zenon, P. U. B. P.
16 50	„Pionier“, Powsz. Spółdz. Spoż., piekarnia, Niepodległości 154 a		Obwodowy Urząd pocztowy, Wałbrzych, Słowackiego 9	11 35	Pryka Wincenty, rzeźnictwo, Stary Zdrój, Czerwonej Armii 34
7 99	„Pionier“, Powsz. Spółdz. Stary Zdrój, 11-go Listopada 2	13 70	Naczelnik urzędu, gabinet	4 18	Przeche, prac. elektrowni, Gen. Dąbrowskiego 10
21 60	„Pionier“, Spółdz. Spoż., sklep tekst., Rynek 19	22 69	Naczelnik urzędu, m., Stary Zdrój, Poczta 3	5	Przeds. Budowlane, Lubelska 13
		19 88	Oddział nadawczo-oddawczy, kier.	3 83	Przeds. Budowl., Mruk Czesław, Niepodległości 38
		19 85	Kasa Główna	2 39	Przeds. Budowl., Piaskowa Góra, Dolnośląska 47
		19 86	Ekspedycja	2 57	Przeds. Budowlane, Konolski Bol., Stary Zdrój, Żeromskiego 3
		19 75	Kontrola Ekspedycji	36	Przeds. Budowl. pod zarz. państw., Moniuszki 32
		13 72	Sekretariat	10 99	Przeds. Budowl. pod zarz. państw., Solice Zdrój, Mickiewicza 18
		13 74	Wartownia P. S. O.	4 92	Przeds. Budowl. „Puschel“, zarz. Duda, Żeromskiego 11
			Urz. pocztowo-telekomunikacyjny, Wałbrzych 2, Podgórze	11 60	Przeds. Budowl. pod zarz. państw., Min. Odbudowy, Stalina 16
		13 69	Biuro	14 94	Przeds. Budowl. pod zarz. państw., Wysockiego 4 a
		13 96	Rozmównica publiczna		
		13 91	Urząd pt. Wałbrzych 3, Nowe Miasto		
			Urząd pocztowo-telekom. Wałbrzych 4, Stary Zdrój, Poczta 7		
		13 90	Biuro		
		3 99	Automat		
		13 49	Telegraf		
			Urząd pocztowo-telekom., Solice Zdrój		
		19 82	Naczelnik, biuro		
		13 76	Naczelnik, m.		
		13 95	Rozmównica publiczna		
		19 83	Telegraf		
		13 94	Oddział nadawczy		
		13 50	Urząd		
		13 97	Urząd pocztowo-telekom. Węglewo		
		13 98	Urząd pocztowo-telekom., Biały Kamień		
		19 80	Agencja pocztowo-telekom., Rysinów		

POCZTA, TELEGRAF I TELEFON

	Rejonowy Urząd Tf. Tg. Wałbrzych, Słowackiego 9
0	Naczelnik urzędu, gabinet
14 07	Naczelnik urzędu, m., Nowe Miasto, 11-go Listopada 150
4	Biuro badań
23 10	—
13 77	Dział Osobowy
13 71	Oddział Ogólny, kierownik biura
19 90	„ Ruchu, kierownik biura
8 55	„ Ruchu
19 70	„ Sieci Rejonowej, kier.

2 91	Przeds. Państwowe Transportowe Nr. 2, Stary Zdrój, Czerwonej Armii 27	20 00	Dolnośl. Zjedn. Przem. Węglow., Rachuba, Wolności 20	1 55	Ministerstwo Przem. Centrala Odpadków, Biały Kamień, Mikołajczyka 36	14 93
3 15	Przeds. Państwowe Transportowe Nr. 2, Osóbki Morawskiego 2	20 01	—	12 30	Min. Przem. Centr. Żelaza i Stali, Chrobrego 51	22 98
PRZEMYSŁ		15 32	Dolnośl. Zjedn. Przem. Węglow., Niepodległości 122	13 09	Min. Przem. Centr. Żelaza i Stali, Wysockiego 2	16 44
22 08	Centralny Zarząd Przem. Met., Chrobrego 23	12 75	Elektrownia, rozdzielnia, Piaskowa Góra, Osiedle 79, 1-go Maja 19	9 06	Min. Przem. Centr. Żelaza i Stali, Wysockiego 2	17 84
1 72	Centralny Zarząd Przem. Włókienniczego, 3-go Maja 1	12 76	Elektrownia, centrala, Węglewo, 1-go Maja	9	Odlew. Żelaza i Metali „Warmbit“, 1-go Maja 18	17 85
6 88	Centralny Zarząd Przem. Zbrojeniowego, Zjedn. Przem. Lotniczego, Czerwonej Armii 21	12 78	Elektryczne Zakłady Śląskie, Biały Kamień	10	—	21 90
22 23	Dalgaz, stacja kompresorów, Węglewo, Górna	12 82	Elektryczne Zakłady Śląskie, Wałbrzych	7 76	Państw. Fabryka Obuwia Drewn., Biały Kamień, kopalnia Dawida	18 39
16 00	Dalgaz, Dolnośląskie Gazociągi Dalekosiężne, Kościuszki 1	14 55	Elektrownia kopalni „Wiktoria“, Węglewo	11 56	Państwowa Fabryka Lemoniady, Niepodległości 57	15 05
16 01	—	4 30	Elektrownia Wałbrzych, Wysockiego 3/4	12 67	Państwowa Fabryka Porcelany „Kristor“, Piaskowa 4	4 36
16 02	—	4 40	Elektrownia Wałbrzych, Przemysłowa 40	12 68	—	4 37
16 03	Dalgaz, pomiarownia, Stary Zdrój, Czerwonej Armii 68	4 40	Elektrownia Wałbrzych, Przemysłowa 40	12 69	—	4 38
16 04	Dalgaz, Dolnośląskie Gazociągi Dalekosiężne, Kościuszki 1	10 15	Fabryka Brykietów „Lofiks“, Batorego 82	16	Państwowa Fabryka Porcelany C. Tielsch, Żeromskiego 2	4 71
1 05	Dolnośląska Fabryka Siatek i Tkanin, dawn. Pohlmann, Piaskowa Góra, Dolnośląska 50	10 55	Fabr. Kwasu Solnego, Przemysłowa 44	11 68	Państwowa Fabryka Porcelany C. Tielsch, Żeromskiego 2	12 70
1 06	—	44	Fabryka Kafli i Szamotów, Mazur Józef, Niepodległości 44	20	Państw. Niciarnia i Bielarnia Lnu, Kosynierów 3	12 71
5 34	Dolnośląska Wytwórnia Tlenu, Lubelska 8 a	40	Fabryka Konstrukcji Stalowych, Solice Dolne, Dolna 2	21	—	12 72
7 42	Dolnośląski Przemysł Metalowy, warsztaty samoch., B. Chrobrego 23	41	—	11 41	Państwowa Przędzalnia Lnu i Konopi, Piotra Skargi 38	12 73
9 41	Dolnośląski Przemysł Metalowy, Stary Zdrój	14 84	Fabryka Konstrukcji Stalowych, Fiebig Kurt, pod zarz. państw., Wałbrzych	2 32	Państwowa Tkalnia Lnu „Pilica“, Kamieńsk	12 74
13	Dolnośląskie Gazociągi Dalekosiężne (Dalgaz), Kościuszki 1	4 41	Fabryka Lemoniady i Rozlewnia Piwa, Niepodległości 57	18 43	Państwowe Przeds. Traktorów i Maszyn Rolniczych, Solice Dolne, Piasta 10	15 90
85	Dolnośląskie Zjednoczenie Przem. Węglowego, Zamkowa 4	30	Fabryka Likieru „Kirchniawy“, Młynarska 31/34	11 41	Państwowe Zakłady Lniarskie „Wisła“, Piotra Skargi 38	14 81
1 12	—	31	—	4 83	—	14 82
1 13	—	45	—	91	Państwowy Browar, Marsz. Stalina	6 75
1 14	—	3 81	Fabryka Lin Stal. i Konopnych, Szarek Franciszek, Chrobrego 49	6 00	Państwowy Monopol Spirytusowy, Solicka 3	6 76
1 15	—	1 43	Fabryka Musztardy i Olejarnia, Kościuszki 29	10 11	Państwowy Monopol Spirytusowy, Żymierskiego 62	6 77
1 16	—	4 42	Fabryka Mydła, Niepodległości 218	10 23	Państwowy Monopol Spirytusowy, Niepodległości 119	15 81
1 17	—	2 60	Fabryka Octu, Ustroń	10 46	Państwowy Monopol Spirytusowy, Węglewo, 1-go Maja 19	3
1 18	—	5 26	Fabryka Papy Dachowej, Rysinów	7 89	Państwowy Monopol Spirytusowy, sklep detaliczny, Stalina 2	11 69
1 19	—	4 68	Fabryka Papy Skór, Technicznych, Glinka k. Wałbrzychu	5 76	Polski Monopol Tytoniowy, Poznańska 3	6 20
1 20	—	1 71	Fabryka Soków i Win, Mickiewicza 36 a	7 63	Polski Monopol Tytoniowy, Rynek Nr. 21	14 51
1 21	—	1 96	Fabryka Wyrobów Cementowych „Lech“, Wysockiego 1	4 85	Przeds. Państwowe Traktorów i Maszyn, Piasta 10	7 40
1 22	—	9 73	Fabryka Wyrobów Ceramicznych, Stary Zdrój, Poczтовая 23	2 38	Przemysł Lotniczy, Słowackiego 25	21 75
1 23	—	1 93	Farmaceutyczna Fabryka Chemiczna, Niepodległości 183	9 04	Wiśniewski, fabryka metali, Piaskowa Góra, Dolnośląska 50	7 83
1 24	—	13 12	Huta „Karol“, budowa maszyn, Piaskowa Góra, Hutnicza 1	11 13	Wytwórnia Siatek Nicianych, Koerner, 1-go Maja 20	6 9
1 25	—	13 13	—	18 40	Zakłady Chemiczne, Przemysłowa 18 59	—
1 26	—	13 14	—	18 88	—	—
1 27	—	13 15	—	5 95	Zarząd Państwowy Firmy A. P. Horn, Tkalnia Mech., Drzymałów	7 0
1 28	—	21 38	Huta Szkła, biuro rachunkowe, Piaskowa Góra, Dolnośląska 16	10 17	Zjednoczenie Przeds. Wiertniczo-Górnicych, Stary Zdrój, 11. Listopada 7	2 4
1 29	—	22 65	Kopalnia „Biały Kamień“, posterunek straży	19 04	Zjednoczenie Przem. Lniarskiego, naczelny dyrektor, Słowackiego 11	4 0
95	Dolnośląskie Zjednoczenie Przem. Węglowego, sklep robotniczy, Moniuszki 16	10 41	Kopalnia „Mieszko“, Podgórze, Skrzetuskiego	14 86	Zjednoczenie Przem. Lniarskiego, Wydział Zaopatrzenia i Zbytu, Mickiewicza 16	16 9
14 50	Dolnośląskie Zjednoczenie Przem. Węglowego, kopalnia „Wiktoria“, Węglewo	10 42	—	14 88	—	6 0
14 51	Dolnośląskie Zjednoczenie Przem. Węglowego, kopalnia „Wiktoria“, Węglewo	10 43	—	14 89	Zjedn. Przem. Lniarskiego, Wydz. Zaopatrzenia i Zbytu, Mickiewicza Nr. 16	20 2
14 52	—	22 65	Kopalnia „Mieszko“, wartownia, Zamkowa 4	14 90	—	10 2
14 53	—	11 80	Kopalnia „Nibag“, zarząd, Sienkiewicza 20	14 91	—	1 6
14 54	—	12 39	Kopalnia Węgla Kamiennego, Stary Zdrój, 11-go Listopada 12	14 92	—	—
10 00	—	1 36	Kopalnia „Mieszko“, Wydział Apr., Podgórze	—	—	—
10 01	Dolnośl. Zjedn. Przem. Węglow., kopalnia, Biały Kamień	3 40	Krakowskie Zjednoczenie Przem. Odlewniczego, Solice Zdrój, Kopenika 6	—	—	—
10 02	—	—	—	—	—	—
10 03	—	—	—	—	—	—
10 04	—	—	—	—	—	—
10 05	—	—	—	—	—	—
10 06	—	—	—	—	—	—
10 07	—	—	—	—	—	—
10 08	—	—	—	—	—	—
10 09	—	—	—	—	—	—
10 10	—	—	—	—	—	—

- 1 52 Stołówka Starostwa Grodzkiego, pl. Wolności 1
 6 43 Stołówka Zjedn. Energ., Mickiewicza 65
 59 Stołówka Zw. Zaw. Prac. Skarbowych, Gdańska 1
- o—
- 15 07 Stowarzyszenie Dozoru Kotłów Parowych, Oddz. Wałbrzych, Słowackiego 13
 15 17 —
 8 60 Straste, Solice Zdrój, Polna 9
 17 25 Strawiński Bronisław, inż., dyr. Z. P. W., Reymonta 1
 18 02 Straż Pożarna, Komenda Rej., Sienkiewicza 19
 12 03 Straż Pożarna, Komenda Miejska, Matejki 5
 20 74 Straż Pożarna, Zawodowa, Przemysłowa 1
 13 09 Stronnictwo Demokratyczne, Barbary 4 a
 12 89 Stronnictwo Ludowe, sekretariat, pl. Wolności 3 a
 12 24 Stronnictwo Ludowe, Biały Kamień, Traugutta 48
 69 Strzeklik Franciszek, salon damskich strojów, Moniuszki 4
 14 41 Sułkowski K., zakład rzeźniczy, Solice Zdrój, Słowiańska 1
 9 20 Świetlica huty „Karol“, Piaskowa Góra, Dolnośląska 37
 17 31 Syndykat, Słowackiego 20 a
 15 55 Synotschke Gerhard, Hurt. Mat. Tekst., Marsz. Stalina 15
 2 29 Sysak Michał, Namysłowskiego 4
 9 77 Szafranski Salomon, Stalina 57
 8 63 Szalikowski Marian, mistrz malarzski, Marsz. Stalina 17
 7 86 Szandrowski N., dr. med., specj. chorób wewn. i skór., Słowackiego 10
 15 62 Szatara Halina, pensjonat „Patria“, Solice Zdrój, Słowackiego 1
 8 98 Szczepanik St., zakład szklarski, Stary Zdrój, Czerwonej Armii 39
 9 71 Szczucki, inż., Namysłowskiego 4
 14 10 Szewczyk Eugeniusz, starosta, Krakowska 3
 70 Szkoła Górnicza, Dankiewicza 5
 35 Szkoła Powszechna Nr. 2, Stary Zdrój, Czerwonej Armii 35
 1 46 Szkoła Powszechna, Solice Zdrój, Sienkiewicza 35
 8 36 Sznikler J., sklep spożywczy, Biały Kamień, Traugutta 163
 21 24 Szorka Franciszka, Stary Zdrój, Uzdrowiskowa 13
 1 58 Szpital Krajowy, Park Sobieskiego
 1 59 —
 5 00 Szpital Miejski Dziecięcy, Matejki 5 a
 5 28 Szponer Marta, Solice Zdrój, Sienkiewicza 27
 12 65 Sztork Karol, Słowackiego 15 a
 10 80 Szubert Ernest, Czerw. Armii 78
 21 45 Szyfeldryn Marek, piekarnia, Niepodległości 191
 3 55 Szulz Stefan, Solice Zdrój, Kopernika 4
 10 67 Szymańska Helena, sklep kolonialno spoż., Fredry 4
- Ś
- 4 75 Śląskie Warsztaty Elektryczne, Adolf Ulrich, Paderewskiego 20
 9 52 Śledzik Michał, piekarnia „Warszawianka“, Biały Kamień, Traugutta 168

- 8 09 Śmiałkowski Jan, sklep rzeźniczy, Niepodległości 4
 10 71 Świderski Kaz., Konopnickiej 5
 9 96 Świącicki Józef, „Złotopol“, Biały Kamień, Saperów 5
- T
- 18 18 Teatr Miejski, Niepodległości 245
 8 96 Terlecki Wład., mgr., Rynek 20
 2 15 „Tespe“, warsztat rzemieślniczy, Biały Kamień, Traugutta 212
 14 64 Theumer Feliks, dr., Solice Dolne, Mickiewicza 32
 7 25 Thaler Jakub, zakład elektro-techn., Marsz. Stalina 53
 16 34 Tiechowiak Lech, Biały Kamień, Traugutta 126
 4 19 Thran, elektrownia, Marsz. Stalina 28
 13 25 Tomczak Liliana, sklep spoż. sprzedaż owoców i jarzyn, Biały Kamień, Niepodległości 17
 4 65 Totleben, inż., Solice Zdrój
 6 51 Totleben Jerzy, inż., Zjedn. Przem. Węglow., Niepodległości 67
 1 10 Trachtenberg Julian, Stary Zdrój, Batorego 86
 62 Trachtenberg Majer, Stalina 42
 2 62 Trela Piotr, cechmistrz cholewkarzy i obuwników, Słowackiego 26
 8 87 Troppe Rita, mgr., Namysłowskiego 4
 11 10 Turczyńska Pola, cukiernia „Francuska“, Marsz. Stalina 50
 6 06 Tuszyński M., szkoła samochodowa, Moniuszki 62
 14 78 Turniak M., sklep galanteryjny, Rynek 3
 8 39 Twardochleb Adam, Psie Pole 4
 2 09 Twardowski Mieczysław, Solice Zdrój, Szopena 58
 1 66 Tyc Władysł., piekarnia, Rynek 15
 5 88 Tyszel Jan, Rynek 5
- U
- 3 71 Ubezpieczalnia Społeczna, Kolejowa 3
 8 93 Ucharschyski, kier. techn., m., Piaskowa Góra, Porcelanowa 6
 19 32 Unitowska Maria, Podgórze, Niepodległości 197
 6 81 Ulrich Artur, Żymierskiego 60
 19 55 Unger M., dent., Roli Żymierskiego 41
 100 Unram, dyr. Banku Narodowego, m., pl. Wolności 7
 14 06 Urbiński Zygmunt, Biały Kamień, Traugutta 99
- V
- 16 08 Vogelsang, dyr., Solice Zdrój, Amerykańska 12
- W
- 22 19 Wadaś Leon, lekarz, Piaskowa Góra, Dolnośląska 52
 8 14 Wakulińska Maria, Stary Zdrój, 11-go Listopada 5
 5 23 Wakuliński Czesław, Stary Zdrój, Pułaskiego 2
 4 67 Walczak i Ska, Rynek 4
 21 71 Walczak Józef, piekarnia, Biały Kamień, Traugutta 150
 8 65 Walczak Stanisław, mgr., Rynek 1
 1 57 Walkowicz Zenon, Moniuszki 32
 10 24 Wardeński Aleks., inż., Rynek 13
 18 58 Warsager Aleks., por., Barbary 4

- 18 67 Warsager Aleks. por., Piaskowa 2
 8 07 Warszawska pracownia kraw., Konopnickiej 16
 66 Warszt. Słus. Mech., E. Krasnowskiego, Mikołaja 1 a.
 17 02 Warsztaty elektromechan. Z. D. P. W., Stary Zdrój, Czerw. Armii 78
 21 83 Wasser M., „Gospośia“, Mickiewicza 32
 6 70 Wasilewski, dr., Sienkiewicza 5
 3 25 Wawrzyniewicz St., Solice Zdrój, Czerwonej Armii 6
 4 45 Wezler Edward, B. Chrobrego 2
 5 09 Wieczorkowski Wiesław, wędliniarnia, Roli Żymierskiego 47
 11 41 Wierciński Jan, Solice Dolne, Piasta 6
 11 43 Wierciński Jan, Solice Zdrój, Piasta 6
 1 53 Wiksel, dyr., Węglewo, 1-go Maja 21
 20 14 Wiśniewski Zenon, sklep spoż. kolonialny, Paderewskiego 28
- WŁADZE I URZĘDY
 Bezpieczeństwo
- 21 92 Kierownik Bezp. Publ.
 22 02 Pow. Urząd Bezp. Publ.
 4 82 —
 22 03 Urząd Bezp. Publ.
 22 13 „ „ „ centrala
 22 42 „ „ „ placówka Biały Kamień
 22 43 „ „ „ placówka Biały Kamień
 8 32 „ „ „ Solice Dolne
 22 20 „ „ „ placówka Węglewo
- o—
- 20 21 Sąd Grodzki, Słowackiego 5
 21 28 Starostwo Grodzkie, Wydz., Pracy i Opieki Społecznej, Marsz. Stalina 20
 13 27 Starostwo Powiatowe, Matejki 1
 13 28 —
 12 04 Starostwo Powiatowe, Referat Pomiarów, 3-go Maja 23
 12 50 Starostwo Powiatowe, Matejki 1
 12 51 —
 12 52 —
 12 53 —
 18 04 Starostwo Powiatowe, Zarząd Drogowy, Kopernika 3
 17 10 Wydział Zdrowia, św. Barbary 15
 17 27 —
 17 92 Powiatowy Urząd Samochodowy, Kilińskiego 1
 11 93 Urz. Ziemi Powiatowy, B. Chrobrego 13
 11 99 —
 43 Powiatowe Biuro Kontroli Prasy, Publikacji i Widowisk, Rynek 14
 22 45 Tymczasowy Zarz. Państw., Deleg. Powiatowa, Brzozowa 1
 4 21 Ministerstwo Aprop. i Handlu, Delegatura, Pietruszkiewicz, dyr., Aptekarska 4
 5 33 Ministerstwo Odbudowy, Delegatura, Przemysłowa 12
 10 99 Ministerstwo Odbudowy, Przeds. Budowl., Solice Zdrój, Mickiewicza 18
 14 00 Minist. Odbud., Przeds. pod Zarz. Państw.
 14 01 Minist. Odbud., Przeds., Słowackiego 16
 14 03 Minist. Odbud., Przeds., Słowackiego 16

- 16 14 Ministerstwo Przem., Delegatura, Mickiewicza 16
 21 91 Minist. Przem. R. P. P., Mickiewicza 16
 11 09 Okręgowy Urz. Górniczy, B. Chrobrego 3
 10 83 Państwowe Leśnictwo, Biały Kamień, Zielona 3
 8 85 Państwowe Leśnictwo, Rysinów 3 84
 10 61 P. U. R., Powiatowy Oddział, Matejki 6
 10 63 —
 14 45 P. U. R., Punkt Etap., Poznańska 9
 13 20 Urząd Skarbowy, Stalina 22
 13 21 —
 13 22 —
 13 20 Urząd Skarbowy, Marsz. Stalina 24
 13 21 —
 13 22 —
 4 76 Urząd Skarbowy Akcyz i Monopoli Państw., Stalina 22
 11 89 Gmina Rysinów, burmistrz
 8 23 Urząd Gminy Ustron
 7 01 —
 1 40 Gmina Stary Zdrój
 8 92 Urząd Parafialny Rzymsko-Kat., Aniołów Stróżów, Garbarska 4
 7 93 Urząd Parafialny Rzymsko-Kat., św. Józefa 1
 2 75 Urząd Parafialny Rzymsko-Kat., Moniuszki 18
 7 00 Urząd Parafialny Rzymsko-Kat., Poznańska 7
 — o —
 9 57 Wloch Bronisław, komend. M. O., Solice Zdrój, Polna 10
 4 43 „Włókno“, handel surowców włókienn., Niepodległości 89
 2 86 „Włókno“, skup szmat i starego papieru, Mickiewicza 35
 2 30 Winicki Marian, dyrektor, Stary Zdrój, 11-go Listopada 3
 9 01 Wiśniewski Stefan, zakład masarski, Węglewo, Wolności 16
 8 78 Wiśniewski Stanisław, „Boys Bar“, Słowackiego 26 a
 16 35 Wiśniewski Zygmunt, piekarnia, Węglewo, 1-go Maja 31
 16 91 Wodzicki Józef, kierownik Zarz. Miejsk., Solice Zdrój, Poczтовая 16

WOJSKO

- 21 89 Wojenny Komendant, Biały Kamień, Kościuszki 15

WOJSKO SOWIECKIE

96	5 85	15 08	18 86	17 40
1 09	5 87	15 37	20 42	17 41
1 80	5 90	15 68	20 58	17 42
2 14	6 64	16 15	20 80	17 43
2 53	6 96	16 16	20 98	17 66
2 54	7 81	16 97	21 19	
3 16	10 47	17 00	21 20	
3 19	11 40	17 04	21 21	
3 27	12 44	17 39	22 18	
3 32	13 73	17 63	22 50	
3 39	13 97	17 65	22 59	
4 77	14 96	17 89	22 60	

- 15 85 Wolański L., wędliniarnia, Kościuszki 11
 3 30 Wolińska Aniela, pensjonat „Jadzia“, Solice Zdrój, pl. Wolności 2
 7 49 Woronowicz Alojzy, Moniuszki 22
 16 56 Wróbel M., piekarnia, Podgórze, Niepodległości 154 a
 15 12 Wydział Transportowy, warsztaty samochod., 11-go Listopada 150

Z

- 21 58 Zach Edward, Solice Zdrój, Szopena 21
 7 07 Zajac Stanisław, Piaskowa Góra, Dolnośląska 19
 8 35 Zajączkowski, dyr. Zjedn. Przem. Lniarskiego, Poleska 14
 15 67 Zakład fotograficzny, Lech Leon, Solice Zdrój, Kościuszki 19
 9 61 Zakład laboratoryjno-dentyst. dla Rosjan
 1 07 Zakrojczyk Maurycy, Słowackiego 25
 15 38 Zakrzewski Bolesław, Solice Zdrój, Mickiewicza 24
 21 53 Zakrzewski Czesław, insp. osadnictwa, Matejki 6
 7 13 Zalecki Józef, zakład zegarmistrzowski, Kościuszki 11
 2 43 Zalecki Marek, Namysłowskiego 25

ZARZĄDY

- 3 11 Zarząd Gromady Drzymałów
 7 98 Zarz. Gromady Gaj, Gminą Długa
 1 60 Zarząd miasta Piaskowa Góra, Szkolna 20
 13 41 Zarząd Miejski Biały Kamień, Ratuszowa 1
 13 42 Zarząd Miejski Biały Kamień, Ratuszowa 1
 13 38 Zarząd Miejski Solice Zdrój, Ratuszowa 4
 13 39 Zarząd Miejski Solice Zdrój, Ratuszowa 4
 13 40 —
 14 11 Zarząd Miejski Wałbrzych, Stalina
 14 12 —
 14 13 —
 14 14 —
 14 15 —
 14 16 —
 14 17 —
 14 18 —
 13 30 Zarząd Miejski Węglewo, Ratuszowa 4
 13 31 Zarząd Miejski Węglewo, Ratuszowa 4
 13 38 —
 13 39 —
 13 40 —
 16 82 —
 12 45 Zarząd Okręgowy Polsk. Związku Zachodniego, Stalina 37
 12 46 —
 12 87 Zarząd Państwowy, Delegatura Grodzka, Słowackiego 24
 57 Zarząd Państwowy, Uzdrowiska, Solice Zdrój, Sienkiewicza 5
 58 —
 1 85 —
 4 25 Zarz. Pensjonatu Ustronie, Solice Zdrój, Promenada 1
 5 61 Zarząd Państwowy Uzdrowiska, pensjonat „Pionier“, Solice Zdrój, Promenada 5
 17 69 Zarząd Państw. Uzdrowisk, Solice Zdrój, Sienkiewicza 5

— o —

- 10 31 Zborowski, inż., Moniuszki 27
 16 07 Zeitleben Stanisław, Rysinów, gospodarstwo 108
 9 48 Zeitleben Stanisław, Żytunia 3
 14 07 Zepielski Kazimierz, naczelnik R. U. T. T., m., Stary Zdrój, 11-go Listopada 150
 4 12 Zieliński I., piekarnia, Psie Pole 6
 12 25 Zieliński Jerzy, Niepodległości 72

- 3 22 Ziemiński, z-ca Kom. Ziemskiego, Marsz. Stalina 1
 14 09 Zierza, dr. med., Słowackiego 26
 3 84 „Złotopol“, f-ma Święcicki, Słowackiego 5
 2 20 Zw. Centr. Zawodowy Górników, Rynek 13
 3 74 Związek Walki Młodych, Moniuszki 8
 10 14 Zwolski, kier. wydz. przem. i handlu, Zamojskiego 20
 11 33 Zubek Jerzy, wiceburmistrz, Węglewo, Piotra Skargi 12

Z

- 8 99 Żak Bolesław, Podgórze, Niepodległości 160
 10 54 Zarecki Tadeusz, m., Chrobrego 25
 4 86 Żelaźkiewicz Wiktor, wicestarosta, m., Krakowska 3
 9 99 Żmuda, inż., Solice Zdrój, Mickiewicza 28
 21 03 Żydowski, Dom Dziecka, Marcinięgo 2

WARTA
 ŚLĄSK DOLNY

N — dla abonentów
 L — dla rozmównicy

CENTRALA AUTOMATYCZNA

Abonenci, załączeni do centrali automatycznej telef. w Warcie Śl. Doln., uzyskują połączenie telefoniczne między sobą po uprzednim wybraniu tarczą numerową żadanego numeru.

Wszystkie inne rozmowy (międzymiastowe) należy zamawiać w centrali m/m Kładzko przez wybranie tarczą numerową Nr. 103 względnie 104, 105, 106.

- 1 03 Zamawianie rozmów międzymiastowych
 1 04 —
 1 05 —
 1 06 —
 2 19 Przyjmowanie i nadawanie telegramów telefonem, informacje
 1 20 Rozmównica publiczna
 1 56 Straż Pożarna

— o —

- 1 64 Apteka
 1 19 Bezpieczeństwo
 1 53 —
 1 97 Burmistrz m. Warty
 1 86 Dom Handlowy
 1 47 Drukarnia
 1 73 Dworzec Kolejowy Przyłek
 1 49 Elektrownia, Chrobrowka
 2 42 Elektrownia, Grochowa
 2 34 Gmina Dębowa
 2 28 „ Dzbanów
 2 21 „ Laskówka
 1 58 „ Moryszon
 1 18 „ Potworon
 2 22 „ Strumienie
 1 14 Hotel „Europa“
 2 03 Hotel „Polonia“
 2 30 Kierownictwo Szkoły
 1 32 Komenda Milicji Obywatelskiej
 1 52 „ Służby Ochronnej Kol.
 1 79 „ Służby Ochronnej Przemysłowej
 1 66 Kurowski Jan
 2 11 Leśniczówka, Chrobrowek
 1 33 Leśniczówka, Bucznica
 1 21 Magistrat

- 2 10 Majątek Potworon
1 68 Miejski Zakład Elektryczny
2 02 Młyn Państw., Przylęk
2 16 Młyn Telman
1 99 Ostaszewski, kier. tartaku
1 16 Państwowa Fabr. Papieru, cellulozownia
2 05 Państw. Fabr. Papieru, kancelaria
2 01 Państw. Fabr. Papieru, portiernia

POCZTA, TELEGRAF I TELEFON

- Urząd pocztowo-telekom. Warta
2 29 Naczelnik urzędu
2 19 Telegraf
1 20 Rozmównica publiczna
1 00 Dział nadawczy
2 23 Agencja poczt.-telekom. Brzeźnica
2 20 Agencja pocztowa Przylęk

WAŚOSZ L (8-18)

- 2 Rozmównica publiczna, inform.
12 Balcer Franciszek, rzeźnictwo, Marsz. Stalina 28
8 Gądek Wojc., restauracja „Pod Jeleniem“, pl. Wolności 25
13 Kapała Jan, kawiarnia „Wesoły Kącik“, Sienkiewicza 8
1 Naczelnik urzędu pt., m.
9 Nowak Ignacy, rzeźnictwo, Kolejowa 18
11 Państw. Urząd Repatriac., Punkt Etap.
6 Polowczyk Wiktoria, restauracja, Kolejowa 1
3 Posterunek Milicji Obywatelskiej
14 Rolnik, pl. Wolności 7
5 Strużyk Antoni, gorzelnia
7 Wiącek Jan, restauracja, Marsz. Stalina 29
10 Zarząd Drogowy, pl. Wolności 26
4 Zarząd Miejski, pl. Wolności 17

WĘGLEWO

N — dla abonentów
L — dla rozmównicy

Rozmównica publiczna.

Abonenci — patrz: automatyczna centrala Wałbrzych.

WIELKIE SKASZYCE L (8-15)

Rozmównica publiczna.

WIELKI SMARCHÓW L

Rozmównica publiczna.

WINIEC L

- 8 Leśnictwo Państwowe
7 Milicja Obywatelska, posterunek, Mickiewicza
4 Nadleśnictwo Lasów Państw., Mickiewicza
10 Państw. Urząd Repatriac., kier. Punktu Etapow., Mickiewicza
9 S. O. K., placówka, Bieruta
6 Zarząd Gminy Winiec, Mickiewicza

WOJCIECHÓW N

CENTRALA AUTOMATYCZNA

Abonenci, załączeni do centrali automatycznej w Wojciechowie, uzyskują połączenie telefoniczne między sobą po uprzednim wybraniu tarczą numerową żadanego numeru.

Wszystkie inne rozmowy (międzymiastowe) należy zamawiać w centrali m/m w Jeleniej Górze, przez wybranie tarczą numerową Nr. 0.

- 2 20 Informacje
0 Zamawianie rozmów międzymiastowych

—o—

- 3 15 Apteka, Samborski, mgr., B. Chrobrego 78
2 25 Buszko Stanisław, piekarnia, B. Chrobrego 66

Centralny Zw. Przem. Hutniczego, Grupa Topników, Wapienniki.

- 2 03 Zakład I (Tschirnhaus), B. Chrobrego
3 00 Zakład I (Tschirnhaus), biuro, B. Chrobrego
2 02 Zakład II (Siegert), B. Chrobrego
2 73 Zakład III Gruschka, B. Chrobrego
2 01 Zakład IV Silesia, B. Chrobrego
3 33 Inż. Winnicki, kier. wapienników, m., B. Chrobrego
2 80 Peroń Tadeusz, zast. kier. wap., m., B. Chrobrego
3 02 Raczyński, kier., m.
2 38 Kasyno Prac. Fabr. Wap., B. Chrobrego
2 66 Konsum Prac. Fabr. Wap., B. Chrobrego
2 60 Milicja Przemysłowa, B. Chrobrego
2 81 Szpital, B. Chrobrego

—o—

- 3 17 Dworzec Kolejowy, Wojciechów Górny
2 22 Dworzec Kolejowy, Wojciechów Górny, biuro stacyjne
3 08 Gajewski Ryszard, sklep spożywczy, B. Chrobrego 115
2 24 Głowacki Stanisław, m., B. Chrobrego 154
2 95 Heinert M., pracownia elektrotechniczna, Mostowa 6
2 27 Kukła Adam, administr. maj. państw., B. Chrobrego 108
2 92 Leśnictwo Państwowe, Mostowa
2 74 Leśnictwo Państwowe (Seitendorf)
2 06 Maj. Państw., Administracja, B. Chrobrego
2 83 Maj. Państw., kancelaria, B. Chrobrego
2 16 Maj. Państw., adm., Łącki Jan, Raczyn
2 62 Milicja Obywatelska, Kaczanów
2 45 Młyn Wodny, biuro, B. Chrobrego
2 39 Młyn Wodny, adm., Siwiak Józef, B. Chrobrego 213
2 40 Młyn Wodny, adm., Skwarski Michał, Raczyn

POCZTA, TELEGRAF I TELEFON

- 2 55 Naczelnik Urzędu pt. Wojciechów, Poczta 1
2 00 Oddział nadawczy
2 20 Informacje
3 55 Agencja pt. Kaczanów

—o—

- 3 39 Poszechow Jan, ppor., m., Raczyn
2 88 Różycki Konstanty, m., Mostowa 19
2 44 Schulz, dr. lek., Targowa
2 30 Sołectwo Wojciechów, B. Chrobrego 5
3 16 Sołectwo Raczyn
2 34 Sołectwo (Seitenberg)
2 28 Studencki Franc., restauracja, B. Chrobrego 79
2 69 Tymczas. Zarz. Państw., B. Chrobrego 117
2 97 —
2 18 Urząd Parafialny Ewangel., Kościelna
2 33 Zjedn. Energet. Okr. Jelenia Góra

WOŁÓW C

- 3 P. U. R., Poniatowskiego 15
4 Polska Partia Robotnicza, Komitet Powiatowy
9 Polska Partia Socjal., Komitet Pow., Poniatowskiego 14
6 Pow. Komenda Milicji Obywatelskiej, Młynarska 1
5 Pow. Urząd Bezpieczeństwa Publiczn.
2 Starostwo Pow., Stalina 10
10 Starostwo Pow., Ref. Aprop. i Handlu, Wolności 10

WÓJTOWICE N

CENTRALA AUTOMATYCZNA

Abonenci, załączeni do automatycznej centrali telef. w Wójtowicach, uzyskują połączenie telefoniczne między sobą przez wybranie tarczą numerową żadanego numeru.

Wszystkie inne rozmowy (międzymiastowe) należy zamawiać w centrali międzymiastowej w Bystrzycy przez wybranie tarczą numerową Nr. 03.

- 03 Zamawianie rozmów międzymiastowych
20 Informacje
00 Centrala telefoniczna

—o—

- 20 Agencja pt. Wójtowice
30 Burmistrz (Hammer)
38 Inczan, dyr. fabryki wagonów
23 Leśnictwo (Hammer)
21 Leśnictwo (Ruchberg)
33 Majątek, zarz. sow.
34 Państw. Fabr. Wag.
28 Pow. Komenda M. O.
27 Tartak (Hammer)

WROCLAW N

Przez podniesienie mikrotelefonu z widelek, zgłasza się w centrali miejskiej telefonistka, która łączy abonenta z żadanym numerem.

- 3 28 Informacje, przyjmowanie telegramów telefonem
3 29 —
3 30 —
3 33 Zgłaszanie uszkodzeń
4 Straż Pożarna, Oddz. Główny, Elbląska 19
31 Straż Pożarna, Oddz. Pomocniczy 1 i 7, Wierzbowa 14
12 Straż Pożarna, Oddz. Pomocniczy Nr. 6, al. Jana Kasprowicza 68

85 Straż Pożarna, Oddz. Pomocniczy
Nr. 2, Podwale Olawskie 12

A

2 04 Administrator Apostolski, plac
Biskupa Nankiera 16
34 Ambassade de France en Pologne,
Delegation de Wrocław, Erazma
Ciółka Vitelliona 10

B

2 37 Balagin, ppułk, biuro, H. Sien-
kiewicza 79

BANKI

1 57 Bank Handlowy, Wita Stwosza 36
13 Bank Gospodarstwa Krajowego,
Zamkowa 4
99 Bank „Społem“, Ofiar Oświęcim-
skich 41
1 77 Bank Zw. Spółek Zarobkowych
s. a. Oddział we Wrocławiu,
Rzeźnicka 28
78 Państw. Bank Rolny, Rynek 33/34
21 —
74 Polski Bank Narodowy, centrala
telef., Rynek 7/9
(dod.) gabinet dyrektora
„ z-ca dyrektora
„ z-ca wicedyrektora
„ poczekalnia
„ adm. gmachów poniemiec-
kich
„ ambulatorium
„ elektrotechnik
„ —
„ dział dyskontowy
„ kasa
„ kierownik działu żyrowego
„ sortownia
„ skarbiec
„ warta

—o—

1 67 Barchacz Aleksander, wicewoje-
woda, gab. województwo, pl. Niem-
cewicza

BEZPIECZEŃSTWO

81 Woj. Urząd Bezpieczeństwa Publ.
82 —
90 Doradca
1 42 Woj. Urząd Bezp. Publ.
1 43 —
1 44 —
1 81 —
1 82 —
1 83 —
1 84 —
1 85 —
72 Pow. Urząd Bezpieczeństwa Publ.
—o—
1 94 Biblioteka Uniwersytecka, Szaj-
nochy 7/9
23 Biuro Instalac. Budowl., Sobola
M., Grabiszynska 13/15
1 72 Biuro Kontroli Prasy i Widowisk,
Wierzbowa 15
3 14 Borkowski Stanisław, dr., Ośrodek
Zdrowia Poczta, Marsz. Stalina 49

C

2 32 Centrala Handlowa, Jarosława Dą-
browskiego 58/60
2 45 Centrala Tekstylna, Rosyjska 61/7
1 30 Centralna Kasa Spółek Roln.,
Widok 10
1 56 Centr. Zarz. Państw. Zakł. Graficz-
nych, pl. Teatralny 1

2 20 Cukrownia Sułkowiec, Poprzeczna
Nr. 34
„Czytelnik“ — patrz pod K.

D

1 68 Delegat Czechosłowacji Srsen Józ.,
dr. Wróblewskiego 10
2 42 Delegatura Min. Odbudowy, plac
Solny 16
2 41 Dymek Zdzisław, m., al. Jana
Kasprowicza 80

DRUKARNIE

1 61 Główna Drukarnia Wojskowa,
Oddz. we Wrocławiu, Ruska 51
49 Państw. Zakł. Graficzne Nr. 2, Tad.
Kościuszki 29

F

3 08 Filipek Jan, mgr., naczelnik wy-
działu poczt. Dyr. Okr. P. i T., m.,
(Fischerau) 6

G

1 63 Garnczarek Karol, dyr. drukarni
P.P.S., m., A. Asnyka 30
Gazownia Miejska — patrz Zarząd
Miejski
2 46 Grupa Tekstylna, Rosyjska 61/7
16 Gruszczyński Mieczysław, inż. ar-
chitekt, kier. odbud. gmachu wo-
jew., K. Szajnochy 11
(dod.) biuro
„ gabinet kierownika
44 Grzankowski Władysław, dr., ad-
wokat, Ofiar Oświęcimskich 19

H

2 12 Hotel Fabr. Wag., dawn. Linke
Hoffmana, Wałowa 8
1 35 Hotel „Monopol“, pl. Wolności 2

I

2 00 Ignut Piotr., kpt. inż., m., Boya
Żeleńskiego 4
1 71 Instytut Śląski, pl. Uniwersytecki 7
1 88 Izba Rzemieślnicza, pl. Muzealny
Nr. 16

J

1 96 Jarosiński Jan, inż., dyr. techn.
elektrowni miejsk., m., A. Asnyka
Nr. 15

K

2 25 Kancelaria Rektora Uniwersytetu
Wrocławskiego, al. Jana Kaspro-
wicza 17
1 20 Dyrekcja Okręgowa Kolei Państw.,
centrala telef., Maltańska
(dod.) gab. dyrektora
„ gab. wicedyr.
„ szef ekspozytury wojskowej
„ naczelnik wydz. elektro-
techn.

17 Kolportaż „Czytelnika“, Ko-
ściuszki 49
3 06 Kolak Ludwik, mgr., wicedyr.
Okr. P. i T., m., Piatowska 33
2 50 Kopalniana Spółka Opałowa, Jana
Długosza 46
3 05 Kozubek Włodzimierz, inż., dyr.,
Okr. P. i T., m., Marsz. Stalina 47

M

1 75 Maciułkiewicz Wacław, wicedyr.
T. Z. P., m., Hertena 11

MILICJA

84 Woj. Komenda M. O., Podwale
Świdnickie 5/7
1 10 Komenda Miasta M. O., Gen. Wi-
tolda 38/40
1 92 Komenda Miasta M. O., komen-
dant, m.
1 46 Komisariat I M. O., Piastowska 40
1 47 Komisariat II M. O., Kaszubska 4
1 48 Komisariat III M. O., pl. Teatralny
Nr. 6/7
1 49 Komisariat IV M. O., J. Wybic-
kiego 13
1 66 Komisariat IV M. O., placówka
Osobiec
1 50 Komisariat V, M. O., Gen. Sikor-
skiego 22/26
1 51 Komisariat VI M. O., Karola Szy-
manowskiego 8
1 52 Komisariat VII M. O., Wiktoria 9
1 53 Komisariat VIII M. O., Rybnicka
12/26
1 34 Komisariat VIII M. O., gab. ko-
mendanta, Gen. Witolda 36/38
1 73 Komisariat Kolejowej M. O., Pod-
wale Świdnickie 28
76 Pow. Komenda M. O., Jana Kiliń-
skiego 35

—o—

Ministerstwo Przemysłu, Centrala
Produktów Naftowych — patrz
Przemysł.

N

2 40 Notariusz, Łoziński Władysław,
Tadeusza Kościuszki 13

O

2 31 Okręgowy zarząd Kin „Polski
Film“, Nowowiejska 38
„Oleks“, skład Nr. 2 — patrz Cen-
trala Prod. Naft.
1 65 Okręgowa Komisja Zw. Zawod.,
Małgorzaty 17
47 „Orbis“, biuro podróży, Ogrodo-
wa 70
Ośrodek Zdrowia Poczta. — patrz
Poczta

P

2 Państwowe Chłodnie Składowe,
Wilcza
2 24 I Państw. Gimnazjum Techniczne,
Stalina 5
49 Państw. Zakłady Graficzne Nr. 2,
Tad. Kościuszki 29
3 46 Piątkowski Stanisław, kierownik
oddz. budowy i konserwacji, Dyr.,
Okr. P. i T., m., Zym. Krasień-
skiego 24
1 98 „Pionier“, redakcja, Krupnicza 13
19 „Pionier“, Delegatura, dyrektor,
m., Wł. Syrokomli 39
20 „Pionier“, redaktor naczelny, m.,
Wł. Syrokomli 39
32 „Pionier“, garaże, H. Sienkiewicza
Nr. 100

POCZTA, TELEGRAF I TELEFON

Dyrekcja Okręgu Poczta i Telegra-
fów, Powstańców Śląskich 134-138
a) biura:
3 03 Sekretariat dyrektora
3 04 Wartownia
3 00 Centrala telef.
3 01 —
3 02 —

(dod.) 52 dyrektor	(dod.) 44 biuro	3 43 Urząd pocztowo-telekom. Wroc- ław 4,
„ 14 wicedyrektor	„ 44 (przełączn.) naczelnik	3 37 Urząd pocztowo-telekom. Wroc- ław 8, Karłowice
„ 50 sekretariat dyr.	(dod.) 36 magazyn żywnościowy Zw. Zaw. Prac. P. P. T. i T.	(dod.) —
Wydział Ogólny	„ 56 oddz. urzędu pt. Wroc- ław 2	3 38 Urząd pocztowo-telekom. Wroc- ław 12, dr. K. Olszewskiego 85
(dod.) 17 naczelnik	b) mieszkania:	3 40 Okręgowa Składnica Mat. Tele- techn., Zygm. Krasińskiego 9
„ 31 oddz. ogólny, kierownik	3 05 Dyrektor Okr. P. i T., Kozubek Włodz., inż., Marsz. Stalina 47	3 41 —
„ 22 kancelaria główna, kie- rownik	3 06 Wicedyrektor Okr. P. i T., Kolak Ludwik, mgr., Piastowska 33	3 39 Pocztowy Urząd Przewozowy, (Friedrich) 65 (polska nazwa jeszcze nie ustalona)
„ 30 oddz. organizacyjny, kie- rownik	3 07 Naczelnik Wydziału Adm. D. O. P. i T., Wierzbiński Wojciech, mgr., (Fischerau) 4	3 14 Pocztowy Ośrodek Zdrowia, Bor- kowski, dr., Marsz. Stalina 49
„ 32 oddz. inspekcji, kierow- nik	3 08 Naczelnik Wydz. Pocz. D. O. P. i T., Filipek Jan, mgr., (Fischer- au) 6	69 Zw. Zawodowy Prac. P. i T., Zarz. Okr., Piastowska 37
„ 16 oddz. wojskowy, kierow- nik	3 09 Naczelnik Wydz. Ogólnego D. O. P. i T., Prądyński Bogdan, mgr., H. Sienkiewicza 93	—
„ 33 oddz. wojskowy, war- townia	3 25 Naczelnik Wydziału Telekom., D. O. P. i T., Pomietło Roman, H. Sienkiewicza 99	5 Pocztowa Kasa Oszczędności, pl. Teatralny 3
Wydział Administracyjny	3 10 Kierownik Sam. Oddz. Osobowego, D. O. P. i T., Samocki Roman, mgr., (Fischerau) 14	2 66 Pocztowa Kasa Oszczędności, dy- rektor, m., Dr. Olszewskiego 19
(dod.) 38 naczelnik	3 13 Kierownik Oddz. Wojskowego, D. O. P. i T., Soja Edward, (Fischerau) 14	2 35 Podgórski J., inż., wiceprezydent, m., A. Asnyka 2
„ 23 oddział gosp., kierownik	3 46 Kierownik Oddz. Budowy i Kon- serwacji D. O. P. i T., Piątkowski Stanisław, Krasińskiego 24	2 05 Polska Agencja Prasowa, Kla- szorna 35
„ 45 oddział gospodarczy, re- ferenci	3 11 Administrator Budynków w osiedlu pocztowym, Nestorowicz Włodzi- mierz, biuro, Piastowska 33	95 P. P. R., Podwałe Świdnickie 26
„ 24 oddział budowlany, kie- rownik	REJONOWY URZĄD TELEF.-TELEGR.	93 P. P. S., pl. Biskupa Nankiera 1
„ 57 oddział budowlany, re- ferenci	Kierownictwo, biura i centrala telefon., Zygmunta Krasińskiego 9	2 19 P. P. S., Komitet miejski, Marsz. Stalina 105
„ 61 oddział budowlany, re- ferenci	3 15 Automat. centrala urzędu (we- wnętrzna)	1 97 P. C. K., Zarząd Główny, Ododna Bujwida 34
„ 42 oddział budowlany, re- ferenci	3 16 —	2 21 Polski Film, Nowowiejska 38
„ 48 oddział budowlany, kreślarnia	3 17 —	2 14 Polskie Radio, Wrocław, Rynek 15
„ 47 oddział budowlany, adm. budynku dyrekcji	Poza godzinami urzędowymi:	3 25 Pomietło Roman, naczelnik wydz. telekom. D. O. P. i T., m., Sien- kiewicza 99
„ 40 oddział księgowości, kie- rownik	3 15 Naczelnik urzędu, m., Masz. Sta- lina 49	1 37 Powszechna Spółdz., Tęczowa 65
„ 39 oddział księgowości, re- ferenci	3 16 Kierownik Oddz. Sieci Miejskiej, m., św. Wojciecka 100	2 30 Powszechna Spółdzielnia, sklep., Marsz. Stalina 118
„ 41 oddział kontroli rachun- ków, kierownik	3 17 Kierownik Oddziału Ruchu, m., Pestalozzi 6	1 62 Powszechny Zakład Ubezpieczeń Wzajemn., Ogrodowa 76/78
„ 62 oddział kontroli rachun- ków, referenci	3 18 Biuro zgłoszeń	3 09 Prądyński Bogdan, mgr., naczelnik wydz. ogólnego D. O. P. i T., m., Sienkiewicza 93
„ 63 oddział kontroli rachun- ków, referenci	3 19 Kontrola centrali międzymiastowej	2 31 Przeds. Budowlane „Labor“, Du- bois 16
„ 46 oddział aprowizacji, kie- rownik	3 20 Kontrola centrali miejskiej	2 27 Punkt Produktywizacji Młodzieży Żydowskiej, Marsz. Stalina 52
„ 35 jadalnia prac. P. P. T. i T.	3 21 Kontrola telegrafu	PRZEMYSŁ
Wydział Pocztowy	3 22 Przełączalnia	28 Centrala Produktów Naft., Alek- sandra Hercena 8
(dod.) 20 naczelnik	3 23 Rozmównica publiczna, Zygmunta Krasińskiego 9	94 Centrala Produktów Naft., skład „Olex“, Swojec
„ 21 oddział eksploatacji poszt., kierownik	3 26 Telegrafia wielokrotna	1 41 Centrala Skór-Surowych, Kujaw- ska 2
„ 37 Oddział ruchu pienięż- nego, kierownik	3 27 Ekspedycja telegrafu	98 Centrala Zbytu Produktów Wę- glowych, Rynek 5
„ 25 Oddział komunikacyjny, kierownik	3 28 Przyjmowanie telegramów telef.	2 20 Cukrow. Sułkowice, Poprzeczna 37
„ 24 Oddział komunikacyjny, referenci	3 29 —	1 26 Delegatura Min. Przem. Okr. IV, pl. Teatralny 2
Wydział Telekomunikacyjny	3 30 —	1 33 Fabryka Srodków Kawowych Ka- threimer i Franck, sp. z o. o. pod zarząd państw., Marsz. Stalina 210/220
(dod.) 15 naczelnik	3 31 Kablownia, Katarzyny	2 28 Fabryka Kawy, Marsz. Stalina 45
„ 29 oddział eksploatacji te- lekom, kierownik	3 33 Biuro Napr., zgłaszanie uszkodzeń	2 44 Fabr. Ubrań Męskich, Rosyjska 51
„ 55 oddział eksploatacji te- lekom, referenci	3 42 Wartownia, Zygm. Krasińskiego 9	63 Fabryka Wodomierzy, Jana Dłu- gosza 2/6
„ 58 oddział budowy i kon- serwacji, kierownik	3 43 Grupa kablowa	36 Hurtownia Porcelany, Fajansu i Wyrobow Szklanych Nr. 5, Wa- łowa 3
„ 26 oddział budowy i kon- serwacji, referenci	OBWODOWY URZĄD POCZTOWY WROCLAW 1, Marsz. Stalina 47	2 11 „Paged“, Państw. Agencja Drzewna, pl. Grunwaldzki 46/48
„ 27 oddział budowy i kon- serwacji, referenci	3 32 Centrala telefoniczna	2 48 Państw. Fabryka Pomp Skrzydeł- kowych, Wł. Jagiełły 7
„ 53 oddział budowy i kon- serwacji, referenci	(dod.) 7 naczelnik, gab.	1 19 Państw. Fabr. Wagonów, (Grund) 12, (polska nazwa jeszcze nie ustalona)
„ 54 oddział budowy i kon- serwacji, referenci	„ 10 rozmównica publiczna	
Samodzielny Oddział Osobowy	„ 8 kasa	
(dod.) 51 kierownik	3 12 Naczelnik, m., Gertrudy 20	
„ 18 referenci	3 34 Urząd pocztowo-telekom. Wroc- ław 2, Zygmunta Krasińskiego 9	
„ 19 referenci	3 35 Urząd pocztowo-telekom. Wroc- ław 3, Rzeźnicka 28	
Okręgowa Składnica Materiałów Pocztowych		

- 2 09 Państw. Fabryka Sztucznego Jedwabiu, Kowale
 2 47 Państwowy Monopol Spirytusowy, Wincentego Witosa 25/27
 1 59 Państw. Zakł. Przeróbki Włosa, (Am Wäldchen) 16, (polska nazwa jeszcze nie ustalona)
 2 47 Państw. Monopol Spiryt., Rektyfikacja
 33 Polski Monopol Tyt., wytwórnia, Mikołaja 65/68
 3 Polski Monopol Tyt., zakład sprzedaży, pl. Braniborski 2
 1 25 Połudn. Zjedn. Przem. Konserwowego, Agnieszki 2
 1 28 Półn. Zjedn. Przem. Konserw., (Karl) 43
 1 78 Wrocławską Fabryka Fajansu, Marsz. Stalina 198
 2 38 Zakł. Konfekcji Damskiej, Traugutta 80
 1 22 Zjedn. Energet., Włodkowicza 3
 1 32 Zjedn. Piwowarsko-Słodownicze, Marsz. Stalina 208
 66 Zjedn. Przem. Konfekcyjnego, centrala telef., Ogrodowa 76
 (dod.) dyrekcja zaopatrzenia
 „ biuro
 „ wicedyr.
 „ buchalteria
 „ maszynistki
 „ kancelaria ogólna
 „ sekretariat
 „ dyrektor działu administr. handlowego
 „ gab. dyr. naczelnego ambulatorium lekarskie
 „ wydział personalny
 „ wydział gospodarczy
 „ wydział pracy i płacy
 „ wydział techniczny
 „ gab. dyr. technicznego
 98 Zjedn. Produkcji Przem. Węglowego, Rynek 5
 1 31 Zjedn. Przem. Młyńsko Piekarniarnego, Lelewela 2
 2 22 —
 2 23 —
 30 Zjedn. Przemysłu Olejarskiego, Lelewela 17
 18 Zjedn. Przem. Spożywczego, Min. Przem. i Handlu, Lelewela 2

R

- 73 Rubinsztajn Leon, pułk., Jana Kasprowicza 19
 10 Rolnicza Centrala Mięsna, Traugutta 106
 1 69 Rozgowski Jan, prof., T. Kościuszki 35
 2 29 Rzymisko Katolicki Kościół Parafialny św. Bonifacego, pl. Staszycy

S

- 3 10 Samocki Roman, mgr., kierownik sam. oddz. osob., D. O. P. i T., m. Sądy — patrz Władze i Urzędy (Fischerau) 14
 3 13 Soja Edward, kierownik oddz. wojskowego D. O. P. i T., m., (Fischerau) 14
 2 07 Specjalny Instytut Ortopedii, Dział Kucia Koni, Kościuszki 175
 86 „Społem“ Zw. Gosp. Spółdzielni R. P., centrala telef., Zygmunta Krasińskiego 15

- (dod.) 1 dyrektor
 „ 2 z-ca dyrektora
 „ 3 referat budowlany
 „ 4 dział transportowy
 „ 5 dział spożywczy
 1 70 „Społem“ Zw. Gosp. Spółdzielni R. P., Zygmunta Krasińskiego 15
 87 „Społem“ Oddz. Rolniczy, Zygmunta Krasińskiego 15
 2 06 „Społem“ Oddz. Mleczarsko Jajczarski, Słodowa 18
 2 39 „Społem“ garaże, T. Kościuszki 131/133
 68 Spółdzielnia Wydawnicza „Czytelnik“, Delegatura Zarz. Głównego we Wrocławiu, Krupnicza 13
 1 90 Miejska Zawod. Straż Pożarna Oddz. V Ratownictwa Wodnego, Krakowska 40/42
 4 Straż Pożarna, Oddz. Główny, Elbląska 19
 12 Straż Pożarna, Oddz. Pomocn. VI, al. Jana Kasprowicza 68
 31 Straż Pożarna, Oddz. Pomocniczy I i VII, Wierzbowa 14
 85 Straż Pożarna, Oddz. Pomocn. II, Podwale Olawskie 12
 1 89 Stronictwo Ludowe, Ludowa 72
 58 Szpital P. C. K., J. Poniatowskiego 2
 2 36 Szpital ss. Elżbietanek, Grabiszynska 105
 2 33 Śliwa Julian, inż., al. Boya Zielenskiego 18/20

T

- 46 Trybuna Dolnośląska. Tygodnik P. P. R., Krupnicza 15

U

- 2 08 Ubezpieczalnia Społeczna, Krupnicza 2
 1 54 Uniwersytet, pl. Uniwersytecki
 9 Przedstawiciel do spraw UNRRA, pl. Staszica 28
 2 10 Przedstawiciel do spraw UNRRA, port Miejski

W

- 55 Więzienie, Kłęczkowska 31
 3 07 Wierzbński Wojciech, mgr., naczelnik wydz. adm. D. O. P. i T., m., (Fischerau) 4

WŁADZE I URZĘDY

- Urząd Wojewódzki Dolnośląski, pl. Niemcewicza
 a) biura
 42 centrala telefoniczna
 43 —
 45 —
 79 —

- (dod.) 26 wojewoda
 „ 31 sekretariat wojewody
 „ 17 sekretariat wicewojew.
 „ 14 naczelnik wydz. ogóln.
 „ 52 oddz. organizacyjny
 „ 24 kierownik oddz. budżet. gospod.
 „ 38 referat samochodowy
 „ 40 oddz. personalny
 „ 20 naczelnik biura prezydialnego
 „ 32 sekretariat biura prezydialnego
 „ 25 wydział społeczno-polityczny
 „ 21 oddz. repatriacyjny
 „ 36 oddz. inspekcji
 „ 34 naczelnik wydz. admin.
 „ 47 wydział samorządowy

- (dod.) 54 sekretariat wydziału samorządowego
 „ 33 naczelnik wydz. wojsk.
 „ 44 wydział wojskowy
 „ 45 —
 „ 11 sekretariat wydz. wojsk.
 „ 29 oddz. świadczeń wojsk.
 „ 46 referat poborów wojsk.
 „ 18 naczelnik wydz. zdrowia
 „ 19 naczelnik wydz. aprowizacji
 „ 16 naczelnik wydz. aprow. i handlu
 „ 37 magazyn tekstylny
 „ 42 wydział świadczeń rzecz.
 „ 15 kierownik referatu spoż.
 „ 48 wydział przemysłowy
 „ 13 wydział pracy i opieki społecznej
 „ 23 wydział kultury i sztuki
 „ 39 wydział pomiarów
 „ 30 naczelnik wydz. osiedleńczego
 „ 28 sekretariat wydz. osiedleńczego
 „ 35 inspektorat pożarnictwa
 „ 12 łącznik
 „ 22 intendentura
 „ 27 delegat woj. urzędu ziemskiego
 „ 53 biuro kontroli państwa
 „ 43 wartownia
 40 Sekretariat wojewody
 35 Wydział Aproprowizacji i Handlu (dod.) 1 naczelnik, gabinet „ 2 sekretariat
 41 Naczelnik Biura Prezydialnego
 80 Wydział Budowlany
 16 Kierownik Odbudowy Gmachu Wojewódzkiego

b) mieszkania:

- 91 Piaskowski Stanisław, mgr., wojewoda, al. Jana Kasprowicza 100
 1 29 Jurzyk Stanisław, mgr., wice-wojewoda, Józefa Brandta 14

SĄDY

- 2 49 Sąd Okręgowy, Krupnicza 1
 57 Centrala telef., Krupnicza 1
 Sąd Apelacyjny
 (dod.) 11 prezes Sądu Apelacyjn.
 „ 15 wiceprezes Sądu Apel.
 „ 14 referent personalny
 „ 22 sekretariat prezyd. Sądu Apel.
 „ 35 rachuba Sądu Apelac.
 Specjalny Sąd Karny
 (dod.) 42 przewodniczący Specjalnego Sądu Karnego
 Sąd Okręgowy
 (dod.) 34 prezes Sądu Okręgowego
 „ 32 wiceprezes Sądu Okr.
 „ 33 sekretariat prezesa Sądu Okręgowego
 „ 21 sędzia śledczy Rej. I
 „ 43 sędzia śledczy Rej. II
 „ 41 sekretariat sędziów śledczych
 „ 18 intendent Sądu Okr.
 Sąd Grodzki
 (dod.) 37 kierownik Sądu Grodzk.
 „ 38 sekret. Sądu Grodzkiego
 Prokuratura Sądu Apelacyjnego
 (dod.) 16 prokurator Sądu Apelac.
 „ 36 sekretariat prokuratora Sądu Apel.

- Prokurator Specj. Sądu Karnego (dod.) 28 prokurator Specjalnego Sądu Karnego
 „ 25 z-ca prokuratora Specj. Sądu Karnego
 „ 29 sekretariat prokuratora Specj. Sądu Karnego
 Prokuratura Sądu Okręgowego (dod.) 19 prokurator Sądu Okr.
 „ 13 z-ca prok. Sądu Okr.
 „ 12 podprokurator Rej. I
 „ 24 „ „ II
 „ 26 „ „ III
 „ 27 „ „ IV
 (powiat)
- o—
- 70 Państw. Komunikacje Samochodowe, T. Kościuszki 124
 67 Państwowy Instytut Meteorol., Kopernika 4
 75 Państwowy Urząd Repatriacyjny, Oddz. Wrocław, Psie Pole 33
 54 Państwowy Urząd Repatriacyjny, Oddz. Wrocław, miasto, H. Pobożnego 24
 1 21 Państwowy Urząd Repatriacyjny, Oddz. Wrocław, powiat, H. Pobożnego 24
 8 Państwowy Urząd Repatriacyjny, Oddział, Repatriacja Niemców, punkt zbiorczy, Zym. Krasin-skiego 30
 1 Rejonowy Zarząd Drogowy, Ogrodowa 72
 1 58 Starostwo Powiatowe, Zygmunt Krasin-skiego 58
 1 27 Tymczas. Zarz. Państw. na pow. Wrocław, Agnieszki 2
 1 93 Woj. Urząd Inform. i Prop., Biuro Gospod. Papierem, pl. Teatralny 1
 2 16 Wojew. Tymczas. Zarz. Państw., Kościuszki 14
 26 Wydział Dróg Wodnych, pl. Lignicki 21
 1 Wydział Komunikacyjny, Pełnom. Rządu R. P., Ogrodowa 72
 1 99 Urząd Zatrudnienia, Solna 20
- WOJSKO POLSKIE**
- 4 01 D. O. W. IV., Gajowicka
 4 02 —
 4 03 —
 4 04 —
 4 05 —
 4 06 —
 4 07 —
 4 08 —
 1 11 Dtwo Garnizonu m. Wrocławia, centrala telef., Karłowicka 97
 1 16 Komenda m. Wrocławia, Łąkowa 2
 6 „Dynamo“
 27 —
 1† Rejonowa Komenda Uzupelnień, miasto, Myśliwska 5
 89 Rejonowa Komenda Uzupelnień, powiat, dr. K. Olszewskiego 71
 7 Rej. Zarz. Kwater.-Eksploatac., T. Kościuszki 34
 1 91 Rej. Zarz. Kwater.-Eksploatac., składy, Gen. Witolda 82
 1 60 Szef Budown. Wojsk., Mańczak Mancewicz Konstanty, inż. pułk., Aleks. Hercena 13
 2 43 Wojskowa Prokuratura Rej., Podwale Świdnickie 2/4
- Z**
ZARZĄD MIEJSKI
 a) biura:
 71 Prezydent miasta, gabinet i sekret.
- 56 Centrala telef., Podwale Świdnickie 2/3
 1 86 —
 1 87 —
 (dod.) Pełnomocnik Rządu R. P., Wachniewski Aleks., inż.
 „ sekretariat
 „ wiceprezydent, Podgórski Stefan, inż.
 „ sekretariat
 „ wiceprez. Górny Alfr., mgr.
 „ sekretariat
 „ wiceprez. Drobot Jan
 „ dyrektor Zarz. Miejskiego Łach Maciej, dr.
 „ z-ca
 „ sekretariat
 „ wydział ogólny
 „ wydział personalny
 „ naczelnik
 „ sekretariat
 „ wydział społeczno-polit.
 „ naczelnik
 „ sekretariat
 „ naczelnik wydziału samoch.
 „ sekretariat
 „ naczelnik wydz. finansow,
 „ sekretariat
 „ naczelnik wydziału gospod.
 „ naczelnik wydz. przemysł.
 „ sekretariat
 „ sekretariat wydziału apro-wizacyjnego
 „ naczelnik wydziału pracy i opieki społecznej
 „ sekretariat
 „ kancelaria główna
 „ sekretariat
 „ „Lot“ biuro
 „ naczelnik wydziału kwaterunkowego
 „ naczelnik wydz. wojskow.
 „ sekretariat
 „ naczelnik wydz. handlow.
 „ sekretariat
 „ naczelnik wydziału kultury i sztuki
 „ wydział administr.-prawny
 „ zarząd nieruchomości
- 71 Gabinet i sekretariat prezydenta miasta
 1 45 Miejski Urząd Obwodowy Nr. 1, Podwale Olawskie 2
 1 38 Miejski Urząd Obwodowy Nr. 4, Podwale Mikołajskie 13
 29 Miejski Urząd Obwodowy Nr. 6, al. Kasprowicza 44
- b) mieszkania:
 37 Wachniewski Aleksander, inż., prezydent m. Wrocławia, m., al. Kasprowicza 58/60
 92 Górny Alfred, mgr., wiceprezydent m. Wrocławia, Dygasińskiego 6/8
 2 15 Łach, Maciej, dr., dyr. Zarządu Miejskiego, m., I. Paderewskiego 22
- Miejskie Zakłady Użyteczności Publicznej.**
- 48 Gazownia Miejska, dyrekcja, Rynek 9
 1 23 Gazownia Miejska, wytwórnia gazu, (Ostend) 23, (polska nazwa jeszcze nie ustalona)
 1 39 Elektrownia Miejska, dyrekcja, Rynek 9
 96 Zakład Czyszczenia Miasta, Kłasztorna 74/76
- 83 Zakłady Komunikacyjne, dyrekcja, Słowiańska 16
 (dod.) dyrektor naczelny
 „ dyrektor techniczny
 „ magazyn główny
 „ narzędziownia
 „ wydział ogólny
 „ wydział ruchu
 „ wydział zakupu
 „ zajezdnia II, kierownik
 „ zajezdnia II, kasa
- 22 Zakłady Komunikacyjne, dyrekcja, Wł. Łokietka 9
 59 Zakł. Komunikacyjne, zajezdnia Nr. 6, dr. K. Olszewskiego 78
 1 55 Zakł. Komunikacyjne, zajezdnia Nr. 5, Lignicka 175
 1 24 Zakł. Komunikacyjne, zajezdnia Nr. 8, Krakowska 71
 1 95 Zakł. Komunikacyjne, mieszkania dyrektorów: Arciszewski T., inż. i Mech. K., inż., J. Kasprowicza 93
 97 Zakł. Wodociągowo-Kanalizacyjne, dyrekcja, Rynek 9
 14 Zakł. Wodociągowo-Kanalizacyjne, stacja pomp i filtrów, Na Grobli 14/16
- o—
- 2 34 Zrzeszenie Techników, Wita Stowska 12
- WYGANÓW** N
k. Rychbacha
- CENTRALA AUTOMATYCZNA**
 Abonenci, załączeni do centrali automatycznej w Wyganowie, uzyskują połączenie telefoniczne między sobą po wybraniu tarczą numerową żadanego numeru.
 Wszystkie inne rozmowy (międzymiastowe) należy zamawiać w centrali międzymiastowej Rychbach przez wybranie tarczą numerową Nr. 00.
- 00 Zamawianie rozmów międzymiastowych
 38 Dworzecki Ambroży, rolnik, Józefówek
 25 Komunalna Kasa Oszczędności, oddział Wyganów
 69 Leśnictwo Grodzice
 34 Leśnictwo (Lampersdorf)
 57 Milicja Obywatelska, posterunek Wyganów
 52 Niżnik, komendant M. O.
 50 Państw. fabryka mebli Nr. 17, Wyganów
 64 Państw. fabryka mebli Nr. 17, Wyganów, m.
 66 Pełnomocnik Rządu R. P., na gminę Owiesno
 39 Pełnomocnik Rządu R. P. na gminę Wyganów
 35 Sołtys gminy Owiesno
- WOJSKO SOWIECKIE**
- 24 Komendantura Lampersdorf
 56 „ Rosenbach
 73 „ Wyganów
- o—
- 74 Z-ca Pełnomocnika Rządu R. P. na gm. Wyganów
 51 Zjednoczenie Energetyczne Okr. Dolnośl., oddział Bielawa

WYSOKA GÓRA

N

CENTRALA AUTOMATYCZNA

Abonenci, załączeni do centrali automatycznej w Wysokiej Górze, uzyskują połączenie telefoniczne między sobą po wybraniu tarczą numerową żadanego numeru.

- 2 20 Informacje
2 80 Straż Pożarna Domanowice

—o—

- 2 80 Arendarczyk Józef, kom. Straży Pożarnej, Domanowice
2 18 Dworzec Kolejowy, Chodowa
2 23 Dworzec Kolejowy, Roztoka
2 07 Gacek Władysław, młyn

- 2 26 Gębicki Stanisław, restauracja, Roztoka
2 21 Jedrasik Mieczysław, młyn, Górny Pietrzyków
3 02 Knop Witold, sołtys, Będzin
2 17 Komendant Milicji Obywatelskiej
2 57 Kowalewski Stanisław, elektrotechn., Chodowa
2 24 Kozak Stanisław
2 35 Kozak Władysław, sołtys, Roztoka
2 46 Kucharczyk Konstanty, Roztoka
2 95 Kuna Teofil, sołtys, Górny Pietrzyków
3 21 Majątek Państw., Franczak Wacł., Domanowice
2 01 Majątek Państw., Ejsmont Leon, Górny Pietrzyków
2 29 Majątek Państw., Filipoto Włodz., Roztoka

- 2 50 Majątek Państw., Butkiewicz Jan, Wysoka Góra
2 66 Michalski Józef, sołtys, Szymanów
2 96 Milicja Obywatelska, Wysoka Góra
2 84 Mielczarek Feliks, sołtys, Majnardów
2 22 Mitarski Franc., Roztoka
2 28 Radwan Franc., sołtys, Domanowice
2 80 Straż Pożarna, Arendarczyk Józef, komendant, Domanowice
3 17 Torbus Władysław, sołtys, Chodowa
2 15 Tarnicki Kaz., urzędnik gminny
2 35 Urbaś Karol, Roztoka
3 24 Urząd pocztowo-telekom., Roztoka
2 20 Urząd pocztowo-telekom., Wysoka Góra
2 52 Zarząd Gminy Wysoka Góra

Z

ZABOROWICE

L

- 1 Administracja Majątku Państw. Porlewice
2 Administracja Majątku Państw. Czechin
3 Administracja Majątku Państw. Gajczyn
4 Zarząd Gminny, Gajczyn

ZAGÓRZE

N

CENTRALA AUTOMATYCZNA

Abonenci, załączeni do centrali automatycznej w Zagórze, uzyskują połączenie telefoniczne między sobą po wybraniu tarczą numerową żadanego numeru.

Wszystkie inne rozmowy (międzymiastowe) należy zamawiać w centrali m/m w Rychbachu po uprzednim wybraniu tarczą numerową Nr. 0.

- 3 01 Informacje

—o—

- 2 71 Apteka „Pod Aniołem“, Ruczkał Stanisł., dr., Roli Żymierskiego 62
3 35 Bezpieczeństwo
2 05 Drechsler Rafał, dr. med., Roli Żymierskiego 1
2 01 Dworzec Kolejowy Jerzchów
2 07 Dwór, zarz. sow., Sienkiewicza
2 15 „ Owiesno, zarz. sow.
2 16 „ Owiesno, zarz. sow.
2 17 „ Owiesno, zarz. sow.
2 18 „ Zagórze, zarz. sow.
2 49 „ Kolejowa 32, zarz. sow.
2 32 „ Przemysławów
2 31 „ Piława, zarz. sow.
2 23 Fabryka Obróbki Marmurów, dyr. Grzywalski Julian, Sienkiewicza 4
2 14 Fabryka Torebek Papierowych, Lipowa 10
3 41 Fabryka Wyrobów Lniano-Bawelnianych, dawn. Erleben, Młynarska 24
3 42 —
3 43 —
2 66 Filia Miejskiej Gazowni, Centr. w Zagórze, Roli Żymierskiego 4
2 60 Gmina Owiesno, Kamiński Feliks, sołtys
2 82 Gmina Przedborów

- 2 86 Gmina Zagórze, Roli Żymierskiego 29
2 41 Hyczko Roman, z-ca, burmistrza, Roli Żymierskiego 24
3 06 Kamieniołom „Syemitu“, Przedborów, zarz. polski
2 70 Kom. Sowiecka, Limanowskiego 4
2 10 Majątek Państwowy, Bonarski, zarządca, Roli Żymierskiego 44
2 56 Młyn Parowy Owiesno, zarz. sow.
3 00 Państwowa Fabryka Konserw, Kolejowa 1
2 03 Państw. Tartak, Roli Żymierskiego
3 47 Państwowe Zakłady Konfekcyjne, Petrin, dyr., Roli Żymierskiego 4
2 47 Parysiński Zdzisław, sklep tow. kolon., pl. Kościelny 2

POCZTA, TELEGRAF I TELEFON

- 3 14 Agencja pocztowa Przedborów
4 01 Urząd pocztowo-telekom.
4 02 —
4 03 —
4 04 —
—o—
2 43 Polska Partia Robotnicza, Komitet Gminny, Roli Żymierskiego 41
2 83 Polski Czerwony Krzyż, Polna 10
2 77 Posterunek M. O., Roli Żymierskiego 4
2 13 Posterunek M. O., Zagórze-Kośmin
2 33 Powiatowa Kasa Oszczędności, Roli Żymierskiego 40
2 81 Publiczna Szkoła Powszechna, Kolejowa 21
3 12 Restauracja, wł. Ziółkowska Regina, Piława 9
2 27 Rosyjska Komenda Oficerska, Roli Żymierskiego 70
2 08 Skład Nasion, administr. Zagan Marek, właściciel Rozalia Ziębińska, Roli Żymierskiego 57
2 19 Skład Węgla, wł. Klut Artur, Kolejowa 26
2 85 Ubysz Józef, burmistrz, Kolejowa 11
2 96 Urząd Parafialny Ewangelicki, Piława
2 46 Wyszyński Jan, pl. Kościelny 4
2 34 Zjednoczenie Energetyczne Okręgu Dolnośląskiego, Podokręg Wałbrzych, Oddz. Bielawa, Kolejowa 1

ZAKRZE

N

CENTRALA AUTOMATYCZNA

Abonenci, załączeni do centrali automatycznej w Zakrze, uzyskują połączenie telefoniczne między sobą po uprzednim wybraniu tarczą numerową żadanego numeru.

Wszystkie inne rozmowy m/m należy zamawiać w centrali międzymiastowej w Kładzku przez wybranie tarczą numerową Nr. 0.

- 0 Zamawianie rozmów międzymiastowych, informacje

A

- 4 21 Apteka
2 91 Apteka Lewinowo

B

- 2 42 Babicka Kazimiera, dom „Sanrömö“
2 12 Babicka Kazimiera, m.
3 62 Babicka Kaz., sklep rozdzielczy
3 36 Bank Polski
4 14 Bank Polski Lewinowo
3 65 Barańska Teofila
4 27 Bezpieczeństwo, Kudowa
2 67 Bieżanowski Tomasz Tadeusz, warsztaty i sklep radiotechn.
3 15 Boznański Ludwik
4 10 Brysiewicz Józef, P. P. R.
2 46 Burmistrz m. Kudowa
2 68 Burmistrz m. Lewinowo, m.

C

- 4 50 „Carmen“, dom wyp. prac. Min. Spraw Zagr., Lukoś Władysław
4 16 Cerek Rudolf, rzeźnik, Lewinowo
3 92 Czytelnik, E. Książek

D

- 2 84 Danecki Stanisław, sklep bławatny
4 70 Dąbrowska
3 64 Dąbrowski Mieczysł., Kościelna 17
2 70 Dąbrowski Mieczysław, sklep elektrotechn., Marsz. Stalina 14
4 65 Dile Roman
3 80 Dom wyp. „Jutrzenka“, E. K. D., Krakowska 7
(dod.) zarządca Hauton Henryk

- 2 62 Dom wyp. prac. Min. Adm. Publicznej, Michalski Tadeusz
2 24 Dom Zdrowia Z. Z. K.
2 80 —
2 66 Drukarnia państw. „Tatry“, Zarz., Burnat Kazimierz

DWORZEC KOLEJOWY P. K. P.

- 4 54 Dworzec Kolejowy, Lewinowo
4 29 Dworzec Kolejowy, Zakrze
4 36 Naczelnik stacji, Zakrze
2 14 Rozmównica publiczna, Dworzec Kolejowy Zakrze

F

- 2 43 Forys Czesław

G

- 2 96 Germal Ignacy
2 78 Gmina Brzozowice
2 10 „ Czerwone”
4 15 „ Lewinowo
2 09 „ Lewinowo
3 87 „ Lewinowo, wójt Duda Jerzy
2 08 „ Stone

H

- 2 55 Hotel „Dworcowy“, kier. Bartkowski Józef
3 33 „ i restauracja „Gospoda Polska“, Majewski Witold
2 52 „ i restauracja „Warszawska“, Gorczyk Ludwik
2 39 „ „Sankosi“, Pienko Konrad

I

- 3 18 „Idylla“, R. T. P. D.

K

- 3 56 Kabor i Albin, mleczarnia, Kudowa Zdrój
4 52 Kałużyński Stanisław, adm. maj. Kielnów
2 38 Kawiarnia „Esplanada“, Michalikowa Stefania
4 49 Kawiarnia „Krakowska“, Kalisz Kazimierz, Kudowa Zdrój
3 83 Kędziński Feliks, zakład instalac.

K. O. P.

- 2 26 Wartownia, Brzozowice
3 61 „ Jarków
4 77 „ Lewinowo
3 58 „ Stone
3 04 „ Stone
4 80 „ Strużyny

—o—

- 4 44 Kos Paweł, przeds. dorożkarskie
4 13 Kotulski Emil, burmistrz w Kudowie
3 67 Krysyński Henryk, warsztat mech., Lewinów

L

LEKARZE

- 4 53 Löw, dr., (Horwitz Kremer, dr. lek.), Kudowa
4 30 Reichel, dr., lek. obwodowy
2 58 Wierzbiński Henr., dr., lek. miejski

—o—

- 2 41 Leśnictwo (Tonhibel)
3 75 Lęcznik

M

- 4 18 Majerska Franc.
3 76 Malisek, kier. przędzalni, Stone
3 25 Martyniak Tadeusz, czytelnia
3 50 Martyniak Tadeusz, m.
3 78 Maruszek Marian, rzeźnik
4 55 Milicja, Kudowa Zdrój
2 06 „ Lewinowo
4 27 „ Śledcza, Kudowa
3 69 Mleczarnia, Kielnów

N

- 2 05 „Nina“, salon fryzjersko-kosmet.

P

- 3 20 Padec Stanisław
3 06 Państwowy Bank Rolny, Marsz. Żymierskiego 18, Kudowa
4 47 Państw. Urząd Repatriac., Punkt Etapowy
2 89 Pastuszyński K., kier. uzdrowiska, Kudowa
3 82 Pawlus Stanisław, rzeźnik, masarz, Główna 17

PENSJONATY

- 2 36 Pensjonat „Dewajtis“, dom. wyp. Min. Kult. i Sztuki
2 56 „ „Gdynianka“, dom. wyp. Min. Kult. i Sztuki
4 01 „ Hotel Parkowy, kier. Świątkowski Mieczysław
4 64 „ „Fortuna“, Org. Mł. T. U. R.

—o—

- 2 47 Piekarnia, Kodarski i Jelonek
3 39 „ „Krośnianka“, Munia Stanisław
3 26 „ Kwiatkowski Bronisław
2 61 „ Wozniak Jan
4 04 Piętka Zygmunt, budowniczy, Marsz. Żymierskiego 7
2 37 —
4 19 Piotrowski Czesław, sklep spoż.

POCZTA, TELEGRAF I TELEFON

- Urząd pt., Zakrze
3 30 Naczelnik Urzędu, gabinet
4 81 Urząd
2 14 Rozmównica publiczna, Dworzec Kolejowy Zakrze
Urząd pt., Kudowa
4 86 Naczelnik Urzędu, gabinet
4 66 Naczelnik Urzędu, m.
3 53 Urząd
3 54 —
4 97 Urząd i nadawanie telegramów
4 95 Urząd pt., Lewinowo
4 85 Rozmównica publiczna Danców

—o—

- 3 98 Polenda Edward, zastępca kier. elektrotechn.
4 25 P. P. R., biuro
4 41 —
4 63 P. P. R., biuro, Lewinowo
4 02 P. P. S., biuro
3 40 —
2 23 Polski Czerwony Krzyż
2 11 Poznański Józef

PRZEMYSŁ

- 4 11 Browar, Zarząd, Stone
4 39 Fabryka cygar, Czerwone
4 23 Fabryka tekstylna, dawn. Ch. Dierig, Kudowa Zakrze
4 72 —

- 2 77 Gazownia, Kudowa Zakrze
3 90 Martyniak Tadeusz, fabryka wyrobów galant. „Tietz“
2 59 Młyn Polski, kier. Hluboki Jan
4 62 Młyn Wodny, Kolando Sergiusz, Lewinowo
2 65 Młyn Czaewicz Michał, Czerwone
2 82 Państw. Tartak Nr. 1, kier. Majewski
2 50 Państw. Tartak Nr. 2, Kielnów
2 54 Tkalnia ręczna, Piszal Henryk
2 04 Wytwórnia „Wesła“, Zjedn. Przem. Lotn. gr. Zachód, Czerwone
3 02 Zarząd Przem. Włók. Min. Przem. C. Z. P. W., centr. wezas. prac.

R

- 4 20 Radiowęzeł Kudowa
4 00 Rejentiuk Michał, kowal
3 14 Rękawicz Stefan, Marsz. Stalina 24
3 10 Restauracja „Cyganeria“, Lipnicka Lidia
2 73 „ „Pomorzanka“
2 83 „ „Warszawianka“, Połębski Ryszard
3 71 „ Wantzel Adolf
3 09 Rosa Jan, rzeźnik
3 88 R. T. P. D.

S

- 4 89 Samopomoc Chłopska, prezes Bargiel Roman, Kielnów
2 87 Sanatorium P. C. K. „Łodzianka“
4 05 Sanatorium Wojska Polskiego, Kudowa
4 68 Sołectwo Antoninek
4 51 „ Dasów
4 84 „ Derników
4 87 „ Halacz
3 37 „ Kielnów
4 91 „ Leśna
3 86 „ Strużyny
3 47 „ Zakrze
(dod.) m. sołtysa
4 67 Sołectwo Zimna Woda
4 63 Spółdzielnia, zarząd, Lewinowo
4 37 Szkoła, Lewinowo

SZPITALA

- 2 76 Szpital Gminy Kudowa
2 90 „ Dom Rosyjski
2 95 „ Miejski, Lewinowo

—o—

- 2 49 Szpiter Janina, kosmetyczka, m.
4 46 Sztuchlik Wilhelm, Kudowa
3 46 Szymanowski Władysław

T

- 4 31 Tomaszewski Władysław, Len Polski
4 26 Trzciniński Bolesław, sklep kolon.

U

- 4 33 Urząd Parafialny Rzymsko-Kat.
2 20 Uzdrowisko Państw. Zarz., Kudowa

W

- 3 68 Warsztaty Elektrotechn.
2 25 Warsztaty Miejskie, Kudowa

WILLE

- 2 28 Willa „Ewa“, Drużbacka Maria, Słowackiego 2, Kudowa
2 97 „ „Klaudia“
4 48 „ „Maria“, Hazlik Bronisław, kier. P. U. R.

- 3 57 Willa „Nisa“, Tabor Tadeusz,
Szopena 1, Kudowa
4 03 „ „Paryżanka“, Czaplicka An-
tonina, Krakowska 6
4 09 „ „Szczęście“, Karbownikowa
Ewa
4 40 „ „Zacisze“, centr. wczas.
prac., Kudowa
— o —
3 04 W. O. P., wartownia, d-ca
2 32 Wosik Marian, Bazar Polski
2 29 Wójcik Jan, pow. warszt. samoch.,
Parkowa 18, Kudowa

Z

- 3 96 Zarząd Dóbr, Kielnów
3 11 „ „ m. Lewinowo
3 51 „ „ Miejski, Kudowa
3 52 —
(dod.) centrala
„ „ Urząd Ruchu Ludn.
„ „ Dziennik Podawczy
„ „ Kancelaria Ogólna
„ „ Sekretarz
„ „ Burmistrz
„ „ Urząd Stanu Cyw.
„ „ Opieka Społeczna, biuro
mieszk.
„ „ Kasa, Rachuba
„ „ Urząd Pracy, Kartoteka
„ „ Kierownik
„ „ Zast. Kierownika
„ „ Biuro Wyd. Kart Żywn.
„ „ Referat Świadczeń Rzecz.
„ „ Kierownik Apropozycji
3 07 Zastępca burmistrza, Kudowa
2 81 Zarząd Miejski, Kudowa, pokój
służb. Nr. 6
3 59 Zarz. Miejski, Kudowa, kier. Ref.
Techn., m.
2 35 Zarząd Miejski, Kudowa, Ref.
Techn.
2 16 Zaus Stanisław
3 22 Ziemkowski Wacław, Czerwone

Ż

- 4 75 Żmuda, skład węgla

ZAWIDÓW

N

CENTRALA AUTOMATYCZNA

Abonenci, załączeni do centrali auto-
matycznej w Zawidowie, uzyskują po-
łączenie telefoniczne między sobą po
wybraniu tarczą numerową żadanego
numeru.

- 2 30 Informacje
2 36 Zamawianie rozmów międzymia-
stowych
2 37 —
2 72 Straż Pożarna
— o —
2 34 Apteka, Szmidt Aleksander, mgr.,
Rynek 14
2 32 Bartnicki Mieczysław, mistrz
rzeźnicki, Szeroka 13
2 49 Bemke Edward, urzędnik, Wierz-
bowa 11
2 93 Binder Jerzy, urzędnik, Skłodow-
skiej 1a
2 35 Boryniak Waldemar, warszt. auto-
techn., Zgorzelicka
2 14 Domagała Henryk, urzędnik, Strze-
lecka 1
2 02 Dworzec Kolejowy, Dworcowa
2 21 Elektrownia, Skłodowskiej
2 25 Hejne W., dr. med., Kopernika 21

- 2 94 Hotel „Nasz Dom“, Wieclawski
Stefan, Rynek
2 80 Jasiński Witold, por., Komendant
Osadnictwa Wojskowego, War-
szawska 4
2 13 Karczewski Marian, piekarz, Grun-
waldzka 6
2 51 Kopaniak Kazimierz, kpt., Kmdant
Osadnictwa Wojskowego, Czerwo-
na Woda
2 17 Koryho Józef, urzędnik, Skłodow-
skiej
2 86 Kowalski Jan, kmdant straży kole-
jowej, Skłodowskiej
2 90 Krakowiak Edward, piekarnia,
Wierzbowa 4
2 61 Kucharski Witold, Wierzbowa 7
2 38 Lorek Józef, urzędnik, Skłodow-
skiej
2 83 Maysel Ludwik, Niepodległości
2 68 Milicja Obywatelska, posterunek,
Rynek
2 65 Milicja Obywatelska, kmdant post.,
m.
2 22 Misera H., dr. med., Rynek 28
2 48 Niełacny Mieczysław, urzędnik,
Wilcza 1
2 72 Ochotnicza Straż Pożarna
2 50 Państw. Majątek Ziemi, adm.
Szrotkowska, Ostrużno
2 15 Państw. Majątek Ziemi, Piastowo
2 81 Państw. Majątek Ziemi, Stary
Zawidów
2 75 Państw. Majątek Ziemi, adm.
Dubkowski, Wilka
2 85 Pietnias Piotr, dent., Szkolna 2
2 97 P. P. R., Rynek

PRZEMYSŁ

- 2 08 Państwowa Fabryka Wyr. Wełn.,
dawn. Maue, Młynarska 8
2 54 Państwowa Poł. Zakłady Przem.
Met. (dawn. Schlegel), inż. Sikie-
wicz, Dworcowa
2 96 Państw. Poł. Zakł. Przem. Met.
(dawn. Petzold-Weinert), Kuchar-
ski, Wierzbowa 8
2 18 Państw. Przem. Miejsc. Tkacki
(dawn. Kunce), Grunwaldzka 4
2 74 Państw. Przem. Miejsc. (dawn.
Schuster), Grunwaldzka 4

— o —

- 2 92 Sołectwo Piastowo
2 60 Sołectwo Stary Zawidów
2 56 Szewczyk Andrzej, mistrz kra-
wiecki, Szeroka 14
2 46 Szmulewicz Maria, Wilcza 11
2 27 Stein Wiktor, Rynek 9
Urząd poczt. telekom. Zawidów
2 30 Naczelnik, gabinet
2 20 Ekspedycja

WOJSKO

- 2 12 Komenda Miasta, Rynek 10
2 55 Dowódca Pułku Łączności
2 16 Szef Sztabu Pułku Łączności
2 78 Placówka K. O. P., Szybów
2 57 Wojskowy Punkt Kontrolny

— o —

- 2 10 Wojewoda Ignacy, warsztaty mech.
stolarskie, Zgorzelicka 5
2 27 Wywiół Henryk, rzeźnik, Wierz-
bowa 6

ZARZĄD GMINY ZAWIDÓW

- 2 05 Ogólny, Rynek
2 31 Burmistrz, gabinet, Rynek

- 2 82 Burmistrz Brylski Ksawery, m.,
Zgorzelicka
2 03 Sekretarz, Śmigiełski Kazimierz,
m., Rynek 26
2 01 Szpital, Skłodowskiej
2 59 Cegielnia, Dworcowa
2 39 Drogeria, Szeroka 9
2 47 Drukarnia, Strzelecka
2 23 Łaźnia, Zgorzelicka
2 91 Sklep radiosprzętu, Rynek 17
2 95 Warsztaty, Dworcowa
2 26 Wodociągi, Dworcowa
— o —
2 29 Zarząd Gminy Piastowo
2 40 Zarząd Gminy Piastowo, burmistrz

ZĄBKOWICE

N

CENTRALA AUTOMATYCZNA

Abonenci załączeni do centrali auto-
matycznej w Ząbkowicach, uzyskują po-
łączenie między sobą po wybraniu tarczą
numerową żadanego numeru.

Wszystkie inne rozmowy (międzymia-
stowe) należy zamawiać w centrali
międzymiastowej w Rychbachu przez
wybranie tarczą numerową Nr. 0 lub
w Kładzku Nr. 9

- 3 60 Informacje
4 82 Telegraf, przyjmowanie telegra-
mów telefonem
4 85 Rozmównica publiczna
5 99 Biuro napraw
3 99 —
3 23 Straż Pożarna
2 00 Pow. Punkt Ratunkowy

A

- 3 11 Adamski Ludwik, sołtys, Procany
3 09 Administracja Majątku Zadziele
2 36 Apteka „Pod Koroną“, wł. mgr.
Anderski Zygmont, Rynek 4
2 33 Apteka „Pod Murzynem“, Rynek
Nr. 17

B

- 6 16 Berna Maria, Kościuszki 21

BEZPIECZEŃSTWO

- 2 61 Pow. Urząd Bezp., centrala
2 47 „ „ „ „ Sekcja V
3 73 „ „ „ „
4 94 „ „ „ „
5 89 „ „ „ „
6 66 „ „ „ „

— o —

- 3 36 Bilewicz Władysław, Kościuszki 29
3 70 Bugaj Józef, sklep rzeźniczy, Rej-
monta 15
5 74 Bukowski, inż. Urząd. Ziemi, Ogro-
dowa 3
3 84 Bułaciński Władysław, Rynek 47
5 75 Bożek Kazimierz, Zadziele
4 62 Browar, Piotrowice Polskie

C

- 2 77 Cegielnia, Albertów
4 36 Chudziński Stanisław, Ziembicka 16
2 29 Colo-Colo, fabryka lemoniady,
Piwna 4
5 22 Cukrownia, Zadziele
5 33 Czaj Franciszek, restauracja,
Albertów
4 17 Czerwiński Andrzej, por., Ziem-
bicka 1

- D**
- 2 10 Delko Bolesław, Polna 7
2 50 Dom Noclegowy Nr. 2 P. U. R.,
Kościuszki 8
3 52 Domański Józef, Dolnośląska 23
5 05 Drukarnia Państwowa, Ząbkowice,
Dolnośląska
3 94 Druszcz Ignacy, Lignicka 17

- E**
- 2 46 Elektryczne Zakłady Śląskie, Pia-
stowska

- F**
- 3 06 Fabryka Cementu, Lignicka 25
2 41 Fabryka Kafli i Centrala Zduńska,
Skarbowa 27
2 12 Fabryka Maszyn Rolniczych, Ligi-
nicka 6
5 46 Fabryka (Mekelwerk), Straż Prze-
mysłowa
4 66 Fabryka Mydła i Świec, Promenade
Nr. 4
3 06 Fabryka Papy i WYROBÓW Beton.,
Lignicka 25
6 37 Fabryka Wiecznych Piór „Haro“,
Graniczna
2 86 Felka Stefan, Wrocławska 15
2 95 Fiszler Alfred, dent., Zięmbicka

- G**
- 4 64 Gąsior Bolesław, 1-go Maja 3
6 76 Główna Elektrownia na Śląsku
2 07 Godynia Władysław, kier. magazyn.
pow., Polna 10
2 03 Górski Stanisław, Polna 10
6 03 Grobelski Jerzy, por., al. Nie-
podległości 13
6 77 Grochowska Karolina, restauracja,
Rynek 52
6 24 Gromadzki Aleksander, młyn,
Piotrowice Polskie

- H**
- 4 44 Hyra Antoni, Piotrowice Polskie

- I**
- 2 71 Inspektor Świadczeń Rzeczowych,
Rynek
5 80 Inspektorat Szkolny, Sienkiewicza
Nr. 5

- J**
- 5 93 Jedlińska Józefa, sklep, Kojańcin

- K**
- 5 95 Kaliszuk Mikołaj, Rynek 20
2 44 Kamiński Tadeusz, młyn, Albertów
4 25 Kino „Piast“
5 32 Klonowski, skład węgla, pl. Koli-
ejowy
6 11 Klonowski Walenty, m., Granicz-
na 2
5 07 Kmietowicz Franc., Rynek 46
5 46 Kopalnia i Zakłady Przeróbcze
Niklu w Szklarzewicach
5 60 Kopezyk Jan, Rynek 60
5 16 Kowalik Feliks, Grunwaldzka 11
2 06 Kozłowski Karol, Karnawa
3 16 Krepa Tadeusz, zastępca starosty
2 32 Kruszewski Czesław, Wrocławska 5
3 24 Kurczyński Artur, Wrocławska 26
3 53 Kurs, Zięmbicka 1

- L**
- 2 42 Lech Franciszek, Rynek 8

- 5 81 Lekarz Powiatowy
3 18 Leśniewski Stanisław, szofer,
Zięmbicka 18
4 74 Lewicki Mieczysław, inż., al. Nie-
podległości 13
2 70 Lyczak Piotr, Rynek 19

- M**
- 6 98 Mackiewicz Adam, Lignicka 1
5 09 Majewski Józef, wiceburmistrz,
Rynek 16
5 65 Matla Władysław, fotograf, Piwna
4 11 Mendek Roman, młyn, Jagiello-
nów 18
5 72 Medrecka Natalia, Kościuszki 31
6 33 Medrecki Józef, kpt., Lignicka 1
2 64 Michalik Stanisław, Lignicka 7
2 31 Miejski Oddział Informacji i Prop-
agandy
5 82 Miernik Marian, piekarnia, Rey-
monta 13

MILICJA OBYWATELSKA

- 4 24 Pow. Komenda M. O., pl. Strażacki
Nr. 1
2 78 Komendant M. O., m.
6 78 Komisariat M. O., m., Ząbkowice,
Sienkiewicza 2
4 23 Posterunek M. O., Skorolec
- o —
- 5 15 Miska Tadeusz, skład węgla, plac
Kolejowy
2 97 Mleczarnia, sklep rozdzielczy,
Rynek 35
6 15 Młyn, Wirbel, Zadziele

- N**
- 5 37 Nawrot Alfons, Rynek 66
3 96 Nowicki Roman, sklep elektro-
techniczny, Zwojnica, Zięmbicka
Nr. 20
5 44 Nycz Marian, Rynek 38

- O**
- 4 61 Okręgowa Mleczarnia, Ząbkowice,
Kolejowa 8
4 35 Orzeszko Józef, Grunwaldzka 24
4 03 Otawski Edward, Dolnośląska 50

- P**
- 5 88 Państwowa Centrala Handlowa,
Oddział, Rynek 66
6 02 Państwowa Szkoła Rolnicza, Pro-
cany
4 67 Państwowe Leśnictwo, Skorolec
6 74 Państwowe Gimnazjum i Liceum,
Jagiellonów
6 14 Państwowe Przeds. Odbudowy,
Oddział Ząbkowice, Lignicka 13
3 39 Państwowe Zakłady Ogrodnicze,
Jagiellonów 2
2 82 Państwowe Zakłady Stacji Dośw.
Ogrodn., Kamieniecka 20
6 55 Państwowy Urząd Leśny, Wroc-
ławska 18 a
5 86 Państwowy Urząd Leśny, kasa, al.
Niepodległości 14
6 06 Państwowy Urząd Repatriacyjny,
Sienkiewicza 4
6 39 Państwowy Urząd Repatriacyjny,
Inspekt. Osadnictwa, 1-go Maja
5 54 Państwowy Urząd Repatriacyjny,
Punkt Etap., Daleka 1
6 45 Państwowy Urząd Repatriacyjny,
biuro P. Etap., Daleka 1

- 2 09 Pieczyński Henryk, młyn, Stran-
kowa
5 52 Piotrowski Stanisław, Staszycza 8

POCZTA, TELEGRAF I TELEFON

- 4 72 Naczelnik Urzędu pt., gabinet
4 79 Urząd pt., kancelaria
4 87 Ekspedycja Urzędu pt.
4 85 Rozmównica publiczna
4 99 Nadzór techniczny

- o —
- 6 51 Podsiadło Piotr, Polna 2
3 20 Pol Jehel Maria, dr., Rynek 50
6 25 Polscy Ks. Pallotyni, Piastowska
2 11 P. P. R., Komitet Powiatowy,
1-go Maja 16
3 37 P. P. R., Komórka w Jaworku
3 65 P. P. S., Rynek 15/16
5 14 Polska Pralnia, wł. Kabola Wła-
dysław, 1-go Maja 19
4 51 Pow. Kasa Oszczędności, Rynek 14
3 81 Pow. Rada Związków Zawodo-
wych, 1-go Maja 15
4 39 Pow. Lekarz Weter., dr. Czaj-
kowski Karol, Wrocławska 26
3 98 Pow. Urząd Informacji i Prop.,
sklep, Rynek 44
2 28 Pow. Urząd Informacji i Prop.,
Kolejowa 2
2 58 Pow. Urząd Informacji i Prop.,
Kolejowa 2
3 08 Pow. Zarząd Ziemski, 1-go Maja 13
3 58 Powszechne Zakłady Ubezpieczeń
Wzajemnych, al. Niepodległości 10
5 28 Puławski Franc., Rynek 28

- R**
- 4 40 Radio-Węzeł, Rynek 66
6 92 Rejon Kontroli Skarbowej, al.
Niepodległości 11
5 18 Roja, kom. Straży Poż., al. Nie-
podległości 1
2 53 Rzeźnia Miejska, Lignicka

- S**
- 2 27 Skalski Władysław
3 91 Sidol Marian, Rynek 31/32
6 31 Skowroński Jan, Skorolec
6 89 Skupniewski Eug., Ogrodowa 6
3 75 Socha Paweł, 1-go Maja 6
4 78 Stacja Kolejowa
5 13 Stacja Kolejowa, Ekspedycja Kole-
jowa
6 44 Stacja Kolejowa, Służba Ochronna
Kol.
2 34 Stachurski Justyn, Wrocławska 20
3 66 Stańczyk Jan, piekarnia, Stroma 8
2 48 Stankiewicz Mieczysław, Rynek 40

STAROSTWO

- 4 15 Starostwo, kancelaria
5 00 Starosta, m.
5 01 Starostwo, gabinet starosty
4 47 „ „ gabinet wicestarosty
3 80 „ „ Referat Apropowizacji,
magazyn
3 15 „ „ Referat Apropowizacji
2 94 „ „ Referat Budżetowo Gos-
pod.
3 56 „ „ Referat Karno Admin.
6 84 „ „ Referat Osiedleńczy
5 11 „ „ Referat Pomiarowy
4 14 „ „ Referat Personalny
6 35 „ „ Referat Pracy i Opieki
Społecznej
6 36 „ „ Referat Samorządowy

- 6 88 Starościak, Staszycza 2
 4 33 Stefańska Emilia, Dolnośląska 9
 2 51 Stefański Zbigniew, Rynek
 5 46 Straż Przemysłowa
 5 69 Stronictwo Ludowe, Reymonta 5
 4 49 Strzelecki Michał, Rynek 14
 3 26 Sufajda Ludwik, burmistrz, m., al. Niepodległości 11
 2 14 Sujkowski Józef, zegarmistrz, Kościuszki 12
 4 05 Sołtys wsi Albertów
 3 31 „ „ Lwi Kamień
 6 69 „ „ Grochowice
 4 53 „ „ Kalina
 5 59 „ „ Kojacin
 3 48 „ „ Pawłowice
 6 61 „ „ Pawłowice
 5 79 „ „ Piotrowice Polskie
 4 26 „ „ Skorolec
 3 17 „ „ Strankowa
 3 93 „ „ Tarnawa
 4 89 Społem, kier. spółdz., 1-go Maja 15
 5 10 Społem, sklep spożywczy, Rynek 32
 4 55 Społem, magazyn, Kolejowa 10
 4 57 Społem, magazyn, Kolejowa 10
 5 48 Stołówka Nr. 1, Star. Pow., hotel „Pod Poczta“
 2 43 Stołówka Bezpieczeństwa Publicznego
 4 28 Stołówka Tymczas. Zarz. Państw., Rynek 9
 2 38 Szczepaniak Hieronim, Rynek 5
 4 45 Szkoła Powszechna, Proczany
 3 64 Szkoła Powszechna, Krzywa 5
 6 53 Szpital Św. Antoniego, Chrobrego
 5 23 „ Miejski Św. Jerzego
 3 95 „ Miejski, Zamkowa 8
 2 15 „ OO. Bonifratów, 1. Maja 7
 3 59 „ OO. Bonifratów, dyrektor
 3 30 Szurmiński Tadeusz, sklep rzeźniczy, Rynek 33
 5 03 Śmietana Władysław, Rynek 8

T

- 3 69 Tymczas. Zarz. Państw., Delegatura Ząbkowice, Lignicka 3
 6 29 Tymczas. Zarz. Państw., Delegatura Ząbkowice, magazyn
 6 65 Temeriusz Jerzy, 1-go Maja 2

U

- 4 38 Ulewiński Jerzy, inż., Wrocławska Nr. 21
 5 53 Urząd Gminy Ciepła Woda
 5 06 „ „ Dziemianowice
 4 20 „ „ Proczany
 3 44 „ „ Przyłek
 6 46 „ „ Zadziele
 6 81 Urząd Parafialny Albertów
 4 71 Urząd Parafialny Obrzędu Łac. Św. Wojciecha
 6 20 Urząd Parafialny Ząbkowice, Krzywa 7
 3 85 Urząd Pracy, Rynek
 5 27 Urząd Skarbowy, Rynek 10

W

- 3 90 Werhstein Władysław, Polna 8
 2 23 Wiatrak Stefan, Piwna 12
 4 07 Wiciński Henryk, Graniczna
 5 25 Wieczorek Kazimierz, zakład ogrodniczy, Piotrowice Polskie
 3 05 Wilczek Ryszard, piekarnia, Albertów
 4 56 Wiśniewska Aleksandra, al. Niepodległości 10

- 2 02 Wolnik Genowefa, al. Niepodległości 9
 4 60 Wojciechowska Stanisława, Grunwaldzka 5
 3 34 Wykusz Bolesław, Lignicka 13

Z

- 4 06 Zadecki Edmund, Zamkowa 10
 6 47 Zakł. Starców „Emmaus“, Kładzka
 6 57 Zarząd Drogowy, kancelaria, al. Niepodległości 7
 5 98 Zarząd Drogowy, stolarnia, Podwale 9

ZARZĄD MIEJSKI

- 4 18 Zarząd Miejski, Ratusz
 5 41 „ „ wiceburmistrz
 6 50 „ „ sekretarz
 6 79 „ „ Kancel. Główna
 4 43 „ „ Ref. Apropozycji
 4 41 „ „ Ref. Budowlany
 6 21 „ „ Gazownia Lignicka
 6 12 „ „ Biuro Informacji, Ratusz
 3 00 „ „ Ref. Mieszkańcowy
 6 60 „ „ Kasa Główna, Ratusz
 2 25 „ „ Ref. Wojskowy
 6 08 „ „ Wodociągi

—o—

- 3 49 Zawadzki Stanisław, bar „Warszawianka“, Zamkowa 11
 3 87 Zjednoczenie Przemysłu Lotniczego, kanc., Sienkiewicza 3
 2 01 Zjednoczenie Przemysłu Lotniczego, gabinet dyr., Sienkiewicza 3
 3 12 Zjednoczenie Przemysłu Lotniczego, magazyn, 1-go Maja 13
 5 76 Zjednoczenie Przemysłu Lotniczego, Kładzka 10
 4 96 Zjednoczenie Przemysłu Spożywczego, Delegatura Ząbkowice, Sienkiewicza
 3 63 Związek Samopomocy Chłopskiej, Rynek
 2 98 Związek Walki Młodych, Rynek 27

ZDROJOWIEC

N

CENTRALA AUTOMATYCZNA

Abonenci, załączeni do centrali automatycznej w Zdrojowcu, uzyskują połączenie między sobą po wybraniu tarcz numerową żadanego numeru.

Wszystkie inne połączenia (między-miastowe) należy zamawiać w centrali Wałbrzych przez wybranie tarczą numerową Nr. 0.

- 2 94 Rozmównica publiczna Zdrojowice
 2 93 Rozmównica publiczna Kąty
 0 Zamawianie rozmów międzymiastowych, informacje
 3 21 Straż Pożarna

—o—

- 2 66 Apteka, Kozłowski S., mgr.
 2 11 Dobka Józef, restauracja, Glinka
 2 62 Dzierżon Franc., Glinka
 2 38 Elektrownia, Wałbrzych, Oddział Zdrojowice

GMINY

- 2 88 Zarząd Gminy Glinka (dod.) wójt
 2 44 Zarząd Gminy Kąty
 2 15 Zarząd Gminy Zdrojowice

- 3 04 Wójt Gminy Zdrojowice, Jan Bilek, dr.
 2 43 Sekretarz Gminy Zdrojowice
 2 13 Zarząd Gminy Zofiówka
 2 54 Wójt Gminy Zofiówka

—o—

- 3 17 Goldschmidt Wiktor
 3 77 Grabowski, Glinka

KOLEJ

- 2 52 Dworzec Kolejowy Zdrojowice
 3 19 Zawiadowca Stacji Zdrojowice
 2 51 Dworzec Kolejowy Zmysłowice

—o—

- 3 21 Komendant Straży Pożarnej
 3 22 Komor Anna
 2 60 Leśnictwo Państwowe
 2 82 Marianka Artur
 2 83 Ministerstwo Odbudowy, Przedsiębiorstw budowl. pod zarz. państw.
 2 20 Niedbał Leopold, eksp., wytwórnia wody mineralnej i sprzedaż węgla
 2 58 Nowak Józef
 3 01 Panert Franc., restauracja, Kąty

POCZTA, TELEGRAF I TELEFON

- 2 95 Naczelnik urzędu pt. (dod.) m.
 2 94 Urząd pt., rozmównica publiczna
 2 93 Rozmównica publiczna Kąty
 2 22 Posterunek teletechniczny

—o—

- 2 47 P. P. R. w Glince
 2 36 Posterunek Milicji Obywatelskiej

PRZEMYSŁ

- 2 67 Destylacja Smoły, Glinka—
 2 48 Fabryka Lin Stalowych, Glinka
 2 17 Papieru
 2 41 „ Porcelany, Zofiówka
 2 42 „ Porcelany, Zofiówka
 2 08 „ Skór Techn., Glinka
 2 14 „ Skór Techn., Glinka
 3 15 „ Skór Techn., Tschöke M., m.
 2 09 „ WYROBÓW Tekstylnych
 2 37 Państw. Zarz. Kopalni

—o—

- 2 10 Przybyła Waclaw, zakład elektro-techn.
 2 16 Religa Adam, Olszanka
 2 98 Urząd Bezpieczeństwa Publicznego

ZGNIŁY MOST

L

- 17 Głogowski Józ., masarnia, Gródek Świdnicki
 46 Katolicki Urz. Parafialny, Gródek Świdnicki
 43 Komendantura Sowiecka
 76 Komendantura Sowiecka, Gródek Świdnicki
 32 Kowalski Jan, sołtys Gromady Zgniły Most
 28 Łupiński Andrzej, adm. maj. państw., Krzyżowa
 61 Majątek Sowiecki
 37 Motyliński Leon, młynarz, Krzyżowa

POCZTA, TELEGRAF I TELEFON

- 20 Urząd pt., rozmównica
 52 Oddz. urz. pt., Gródek Świdnicki
 36 Oddz. urzędu pt., Krzyżowa

—o—

- 39 Sara Wojciech, sołtys, Gródek Świdnicki
67 Stacja Kolejowa, Omyśl
31 Stążkiewicz Józef, adm. maj., Książnica
34 Wrona Leon, rolnik, Gródek Świdnicki

ZGORZELICE N/2

- 14 Informacje, przyjmowanie telegramów telefonem
27 Straż Pożarna
— o —
15 Milicja Obywatelska, posterunek miejski
13 Pow. Komenda M. O., strażnica (dod.) gab. Komendanta Pow.
16 Obwodowy Urząd poczt.-telekom., oddz. nadawczy (dod.) kancelaria
30 Urząd poczt.-telekom. Zgorzelice 3 (Mojs)

URZĘDY

- 16 Państwowe Przedsięb. Traktorów i Maszyn Rolniczych
20 Państwowy Urząd Repatriacyjny, centrala tel.
(dod.) 1 Kierownik
" 2 Hotel, Warszawska
" 3 " Langiewiczza
" 4 " Kościuszki
" 5 Garaże
21 Pełnomocnik Rządu R. P., sekret. (dod.) gabinet
18 Pełnomocnik Rządu R. P., garaże
29 Pełnomocnik Rządu R. P., m.
7 Pełnomocnik Rządu R. P., Wydz. Ogólny
26 Z-ca Pełn. Rządu R. P., sekretariat (dod.) gabinet
4 Z-ca Pełn. Rządu R. P. kpt. Zaporowski, m.
23 Pow. Rada Narodowa
6 " Referat Przemysłowy
5 " Urząd Bezpieczeństwa Publ.
21 " Urząd Bezpieczeństwa Publ., kierownik, m.
10 " Urząd Samochodowy
17 " Urząd Ziemski
19 Tymczasowy Zarząd Państwowy
22 Urząd Skarbowy, naczelnik (dod.) kasa
— o —
25 Wojskowa Kmda Miasta
1 35 p. p.
11 Zarząd Miejski, burmistrz
12 Zarząd Miejski, kasa
9 Zjednoczenie Energetyczne Okr. D. Śl., Podokręg w Zgorzelicach

ZIEMBICE N**CENTRALA AUTOMATYCZNA**

Abonenci załączeni do centrali automatycznej Ziembica, uzyskują połączenie między sobą po wybraniu tarczą numerową żadanego numeru.

- 3 21 Zamawianie rozmów międzymiastowych, informacje
2 00 Biuro napraw
— o —

- 2 04 Ałabek, mjr., Kolejowa
2 17 Apteka Miejska, Rynek
2 06 Apropowizacja, Rynek
2 71 Aromirski Szymon, Wałowa
2 45 Bezpieczeństwo Publiczne
2 47 Breiter, por., Przemysłowa
2 26 Browar, Browarowa
2 12 Burmistrz, biuro, Rynek
2 31 Burmistrz, Czarnecki, Zamkowa
2 07 Cukrownia, Przemysłowa
2 48 Cukrownia, wartownia, Przemysłowa
2 58 Drogeria „Flora“, Rynek
2 28 Drukarnia Państwowa, Rynek 29
2 10 Dworzec Kolejowy
2 72 Dwór Biernaciec
2 29 Dwór Niedźwiedz
2 21 " Krelków
2 46 " (Reindörfel)
2 16 Elektrownia, Kościuszki
2 02 Fabryka konserw., Kolejowa
2 42 Furmaniak Ignacy, dr., Kolejowa
2 35 Gazownia, Młyńska
2 09 Gmina Henryków
2 59 Gmina Strękowa Góra
2 30 Gorzelnia (Kunzendorf)
2 54 Grolman, kier. Opieki Społ., Browarowa 18
2 67 Hotel „Polski“, Kolejowa
2 01 Inspektor Szkolny, Kolejowa 16
2 69 Janosz, piekarnia, Rynek
2 27 Janusz Bolesław, Rynek 5
2 19 Jętyś, dom handlowy, Kolejowa
2 32 Kaczor, Kolejowa
2 53 Kasa Oszczędności, Rynek
2 73 Kino „Wisła“, Słowackiego
2 11 Komenda Milicji Obywatelskiej, Rynek
2 75 Kubacki Stanisław, Rynek 61
2 52 Magistrat, Rynek
2 44 Makowski, rzeźnictwo, Słowackiego
2 68 Matuszkiewicz, Rynek
2 25 Mleczarnia, Wałowa
2 24 Młyn, Niedźwiedz
2 70 Młyn, Ziembice, Wałowa
2 20 Nawrot, kier. młyna, Kolejowa 18
2 66 Okręgowe Sieci Elektr., Rynek 24
2 38 Orłowski, kancelaria, Rynek 24
2 37 Orłowski, m.
2 77 Państwowe Zakłady Ogrodn., Stawowa 1

POCZTA, TELEGRAF I TELEFON

- 2 39 Naczelnik Urzędu, gabinet
2 40 Naczelnik Urzędu, m.
2 33 Urząd pt., kancelaria
3 21 Informacje, zamawianie rozmów międzymiastowych
2 00 Biuro napraw
2 05 Biuro teletechniczne
2 60 Agencja pt., Niedźwiedz
— o —
2 15 P. P. R., biuro, Kolejowa
2 50 Poniatowski, Wałowa 48
2 34 Radio-sklep, Zamkowa
2 63 Samopomoc Chłopska, Henryków
2 49 Sobolewski, dyr. cukrowni, Przemysłowa
2 23 „Społem“, spółdzielnia, Gliwicka
2 22 Spółdzielnia, dyr., Gliwicka
2 18 Szpital Miejski, Kościelna
2 55 Szpital Wojska Sowieckiego, B. Chrobrego
2 56 —
2 57 —
2 64 —
2 65 —
2 78 Szpital Wojska Sowieckiego, Kolejowa

- 2 36 Tymczas. Zarz. Państw., Browarowa
2 03 Tyszkowski, Pełn. Rządu R. P., Rynek 9
2 14 Urząd Pracy, Browarowa
2 61 Urząd Pracy, Henryków
2 74 Urząd Pracy, Nowa Wieś
2 13 Węglokoks, Przemysłowa
2 08 Zakłady Ceramiczne, Przemysłowa
2 43 Zakłady Elektryczne, Wałowa
2 76 Żuchowski Julian, Rynek 19

ZŁOTNIKI L

Rozmównica publiczna
Abonenci — patrz: centrala Leśna

ZŁOTORIA N

- 00 Zamawianie rozmów międzymiastowych
4 —
94 Informacje
— o —
93 Dyrekcja Lasów Państw. Okręgu Lignickiego
9 Inspektorat Szkolny
91 Magistrat

MILICJĄ OBYWATELSKA

- 3 Miejski Posterunek M. O.
99 Pow. Komenda M. O.
(dod.) kancelaria dyżurnego
2 Pow. Kom. M. O., Zarz. Majątku
— o —
8 Państw. Przeds. Traktorów i Maszyn Rolniczych
92 Państw. Urząd Repatriac. Pow. Oddział

POCZTA, TELEGRAF I TELEFON

- 00 Zamawianie rozmów międzymiastowych
4 —
1 Naczelnik Urzędu
94 Urząd Pocztowy
94 Rozmównica publiczna
— o —
7 Pow. Kom. P. P. R.
98 Pow. Kom. P. P. S.
96 Pow. Oddział Informacji i Prop.
97 Pow. Urz. Bezpiecz. Publicznego, kancelaria dyżurnego
08 Pow. Urz. Bezpiecz. Publicznego, kierownik
5 Pow. Urząd Ziemski
11 „Społem“, Związek Gosp. Spółdz. R. P. w Warszawie
95 Tymczas. Zarząd Państw., gabinet kier.
(dod.) kierownik, m.

Urząd Pełnomocnika Rządu R. P. na Obw. Nr. 31 Złotonia

- 03 Pełnomocnik Rządu R. P., gabinet
05 Pełnomocnik Rządu R. P., m.
06 Zastępca Pełn. Rządu R. P., gab.
09 Kancelaria Ogólna
04 Portiernia
90 Pow. Kom. Straży Pożarnej
07 Referat Apropowizacji i Handlu
6 Urząd Skarbowy
10 Zakład Przetworów Papier. pod Zarządem Państw.

ZARÓW

N

- 98 Telegraf, przyjmowanie telegramów telefonem
- 99 Informacje
- o—
- 10 Dworzec Kolejowy
- 36 Elekrownia
- 27 Kierownik Szkoły
- 21 Komenda Milicji Obyw.
- 22 Langner Mirosław, m.

POCZTA, TELEGRAF I TELEFON

- 95 Naczelnik urzędu, kancelaria
- 96 Rozmównica publiczna
- 97 Stanowisko nadawczo-oddawcze
- 98 Telegraf, przyjmowanie telegramów telefonem
- 99 Informacje
- o—
- 33 Przeds. Robót Budowl. „Sadmann“
- 37 Rokita Janusz
- 19 Sekretariat P. P. R. „Silesia“, Zjednoczone Fabryki Fabryczn., Żarów, k. Świdnicy
- 24 Administracja
- 25 —
- 23 Portiernia
- 14 Olejarnia
- 15 Naczelný, dyr., inż. Starkel, m.
- 28 Dyrektor, dr. Walczuk Aleksander, m.
- 31 Inż. Wiecheć Tadeusz, m.
- 35 Inż. Krasucki Tadeusz, m.

- 32 Skóra Józef, sklep kolonialno — winny
- 12 Ślusarski warsztat reparac. „Kulmiz“
- 16 Spółdzielnia Samopomocy Chłopskiej, biuro
- 17 Spółdzielnia Samopomocy Chłopskiej, składnica
- 13 Szpital
- 26 Urząd Bezpieczeństwa
- 18 Dr. Wall, lek.
- 9 Zakłady Szmatowe „Didier“, Żarów k. Świdnicy
- (dod.) 14 buchalteria
- „ 15 Oddział Zarobkowy i Aprop.
- „ 20 Straż Przem.
- „ 23 Laboratorium
- „ 28 Sekretariat
- „ 34 Biuro Warsztatów Mechan.
- „ 38 Kopalnia kaolinu
- „ 39 gabinet dyr.
- 39 Gabinet dyrektora
- 8 Zarząd Gminy, gabinet sekretarza (dod.) 3 kancelaria

ZMIGRÓD

L

- Rozmównica publiczna
- 4 Posterunek Milicji Obywatelskiej
- 3 Zarząd Miejski

ZWIRÓW

N

CENTRALA AUTOMATYCZNA

Abonenci, załączeni do centrali automatycznej Żwirów, uzyskują połączenie telefoniczne między sobą po uprzednim wybraniu tarczą numerową żądanego numeru.

Wszystkie inne rozmowy (międzymiastowe) należy zamawiać w centrali międzymiastowej w Bystrzycy przez wybranie tarczą numerową Nr. 03.

- 03 Zamawianie rozmów międzymiastowych
- 20 Informacje
- 20 Agencja pt. Żwirów
- 32 Administracja majątku, Cichowska Barbara
- 28 Alinkiewicz, sklep kolonialny
- 21 Leśnictwo I
- 23 Leśnictwo II
- 27 Masarnia sowiecka
- 43 Masarnia Wilkowo
- 37 Nemnon Mieczysław, sklep spożywczy
- 22 Państw. Tartak, Pawlus
- 48 Posterunek M. O.
- 44 Szczepański Z., młyn
- 30 Zarząd Gminy

Nadeszły czasy, które wymagają silnych i świadomych Polaków, i my tę siłę Narodowi naszemu musimy dać, bo wiemy, że stanowisko Polski wśród narodów świata zależy od stanowiska każdego z nas w stosunku do siebie, swojej Ojczyzny a zwłaszcza do jej Ziemi Zachodnich.

Zachód woła i oczekuje uczciwych pracowników

Dolnośląskie Zjednoczenie Przemysłu Węglowego

w Wałbrzychu · ulica Zamkowa 4 · tel. 120-123

Przedsiębiorstwa

Kopalnie

Bolesław Chrobry	— telefon 120-123	Wałbrzych
Victoria	— telefon 1450	Węglewo
Biały Kamień	— telefon 1000	Biały Kamień
Mieszko	— telefon 1041	Wałbrzych
Nowa Ruda	— telefon 446	Kunów, pow. Kłodzko
Przygórze	— telefon 446	Przygórze, p. Kłodzko
Jan	— telefon 446	Szlagów, pow. Kłodzko

Koksownie

Bolesław Chrobry	— telefon 120-123	Wałbrzych
Victoria	— telefon 1450	Węglewo
Biały Kamień	— telefon 1000	Biały Kamień
Mieszko	— telefon 1041	Wałbrzych

Brykietownie

Lofix	— telefon 1000	Wałbrzych ul. Stefana Batorego 82 Stary Zdrój
--------------	-----------------------	---



Spółem

**ZWIĄZEK GOSPODARCZY SPÓŁDZIELNI R. P.
WYKAZ PLACÓWEK SPOŁEM, DZIAŁAJĄCYCH, JAKO HURTOWNIE ROZDZIELCZE
NA DOLNYM ŚLĄSKU**

L. p.	Nazwa powiatu	Placówka obsługująca	Adres	L. p.	Nazwa powiatu	Placówka obsługująca	Adres
1.	Wrocław	O/Wrocław	Port Miejski	17.	Wałbrzych	O/Wałbrzych	ul. 11. Listopada 11
2.	Trzebnica	O/Wrocław		18.	Kamieniągóra	Skł. w Kamieniągórze	Al. 3. Maja 12
3.	Środa	O/Wrocław		19.	Jelenia Góra	O/Jelenia Góra	Al. Wolności 19
4.	Wołów	Skł. w Wołowie	ul. Wojska Polskiego 20	20.	Lwówek	O/Jelenia Góra	
5.	Strzelin	Skł. w Strzelinie	Al. Wolności 4	21.	Lubań	Skł. w Lubaniu	ul. Magistracka 12-13
6.	Milicz	O/Milicz	ul. Stalina 58	22.	Zgorzelice	Skł. w Lubaniu	
7.	Oleśnica	O/Oleśnica	Pl. Stalina 40	23.	Lignica	O/Lignica	ul. Daszyńskiego 22-24
8.	Syców	O/Oleśnica		24.	Lubiń	O/Lignica	
9.	Namysłów	Skł. w Namysławie	Rynek 8	25.	Złotoria	O/Lignica	
10.	Brzeg	O/Brzeg	ul. Kolejowa 27	26.	Jawor	O/Lignica	
11.	Olawa	O/Brzeg		27.	Bolesławiec	Skł. w Bolesławcu	ul. Słowackiego 29
12.	Kładzko	O/Kładzko	ul. Grunwaldzka 2	28.	Żegań	O/Żegań	ul. 1. Maja 3
13.	Bystrzyca	O/Kładzko		29.	Żóraw	O/Żegań	
14.	Ząbkowice	Skł. w Ząbkowicach	ul. Kolejowa 1	30.	Szprotawa	O/Żegań	
15.	Świdnica	O/Świdnica	ul. Pułaskiego 18	31.	Koźuchów	Skł. w Koźuchowie,	Zielonogórska 6
16.	Rychbach	Skł. w Rychbachu,	Limanowskiego 39	32.	Głogów	O/Głogów	ul. Grunwaldzka 7
				33.	Góra	Skład. w Górze	ul. Dworcowa 4

Wszystkie wymienione placówki rozprawdają artykuły przydziałowe, prowadzą sprzedaż artykułów t. zw. komercyjnych, przyjmują świadczenia rzeczowe i kupują zboże z wolnego rynku.

Dom Wypoczynkowy
„Szczęść Boże“

Ministerstwa Przemysłu C. Z. P. P. P. w Karpaczu
czynny cały rok,

*Przyjmuje w miarę wolnych miejsc obcych gości.
Telefon Nr. 241, Karpacz*

F-ma KOSICKI FRANCISZEK

poleca swoje świeże wyroby mięsne
w wielkim wyborze

Zgorzelice, ul. Daszyńskiego Nr. 62

PAŃSTWOWA WYTWÓRNIA OPTYCZNA
P.W.O.

JELEŃIA GÓRA (Dolny Śląsk), ulica Dewajtis 10/12 · Telefon 27-64

Poleca: szkło optyczne · laboratoryjne · przeciwpróźniowe · odporne na ciśnienie · optykę wszelkiego rodzaju · sygnalizację dla kolejnictwa, lotnictwa i marynarki · prasówki ze szkła dla celów optycznych

Zgłoszenia przyjmują i informacji udzielają również przedstawicielstwa:

Biuro Sprzedaży Grupy Precyzyjno-Optycznej Zjednoczenia Przemysłu Obrabiarkowego
Łódź, Wigury 21, Telefon 160-48

Polskie Zakłady Optyczne S. A. Tymcz. Zarz. Państw.

Warszawa, Grochowska 316-318, Telefon 103 oraz Łódź, Piotrkowska 85

IWOKA Optyczno Mechaniczne Zakłady, Zarz. Państw., Katowice - Wełnowiec, Kopernika 4, Tel. 341-18

PIJ CIE PIWA DOLNOŚLĄSKIE
Z PAŃSTWOWYCH BROWARÓW DOLNOŚLĄSKICH

Po zdrowie do Uzdrowisk Dolnośląskich

Solice-Zdrój (Salzbrunn)	tel. 57	leczą: katarę dróg oddechowych, astmę, schorzenia nerek, dróg moczowych, artretyzm.
Cieplice-Zdrój (Warmbrunn)	tel. 103	leczą: reumatyzm stawów i mięśni, nerwobóle i choroby kobiece.
Puszczyków-Zdrój (Altheide)	tel. 265	leczą: serce, nerwy, choroby kobiece i Basedowa.
Duszniki-Zdrój (Reinerz)	tel. 450	leczą: serce, nerwy, reuma, reumatyzm stawów i mięśni, choroby kobiece.
Kudowa (Kudowa)	tel. 220	leczą: serce, nerki, choroby kobiece i Basedowa.
Łądek-Zdrój (Landeck)	tel. 441	leczą: reumatyzm stawów i mięśni, nerwobóle, choroby kobiece.
Wieniec-Zdrój (Flinsberg)	tel. 5.000	leczą: serce, krew, reumatyzm, choroby kobiece.

Stacje klimatyczne

Szklarska Poręba (Schreiberhau) Tel. 448 **Karpacz** (Krümmhübel) Tel. 534 **Bierutowice** Tel. 534
Jar (Görbersdorf) Tel. 212 idealne miejsce wypoczynkowe oraz dla leczenia ogólnego osłabienia nerwów, stawów, wyczerpania, dróg oddechowych rekonwalescentów i t. p.

Sanatoria

Jar (Görbersdorf) tel. 212 **Krzyżatka** (Buchwald) tel. 26 i **Kamieniągóra** (Hohenwiese) tel. 254
(L A N D E S H U T) dla chorych na płuca.

Informacji udziela Zarząd Państwowych Uzdrowisk Dolnośląskich w Solicach Zdroju, lub Zarządy poszczególnych uzdrowisk miejscowych.

Zjednoczenie Przemysłu Koksochemicznego

DOLNOŚLĄSKIE GAZOCIĄGI DALEKOSIĘŻNE

„D A L G A Z”

Centrala Wałbrzych, ul. Kościuszki 1

Telefon: 1600—1603

Okręg Wałbrzych, ul. Kościuszki 1

Telefon: 1600—1603

Podokręgi: Solice-Zdrój Tel. 1601 Boża Góra Tel. 127
Stary Zdrój Tel. 1603 Chałupy Tel. 206

Wałbrzych-Miasto, ul. Osóbki Morawskiego 14 a, b. Tel. 1600

Okręg Jelenia Góra, ul. Szpitalna 1 b. Tel. 2693

Podokręgi: Krzyżatka Tel. 174 Szklarska Poręba Tel. 294 Karpacz Tel. 383
Piotrowice Tel. 265 Okręg Wrocław, ul. Sudecka 43

dostarcza gazu dla przemysłu, rzemiosła i gospodarstw domowych.

Zgorzelicka Fabryka Tektury

w Zgorzelicach - Mojs - Ulica Rzeczki Górne 12

zawiadamia, iż z dniem 23. I. b. r. rozpoczęła produkcję tektury szarej, introligatorskiej

Telefon 30 i tektury na papę dachową Telefon 30

Fabryka Łańcuchów i Gwoździ

„OGNIWO“

wł. W. Krzemiński

CZĘSTOCHOWA

Biuro: al. N. P. Marii 14, tel. 13-64 - Fabryka: Staszica 8, tel. 13-56

Fabryka Maszyn i Odlewnia Żelaza

dawniej „Thiele-Maiwald“ pod Zarządem Państwowym

Kładzko, ul. Śląska 22/24 · Telefon 25-48, 25-49

Konstrukcje żelazne. Dźwigi osobowe i towarowe. Krany, suwnice, przesuwnie wagonowe. Wszelkie urządzenia transportowe, kolejki wiszące i t. d. Odlewy żeliwne zwykłe, twarde i ognioodporne. Odlewy brązowe i aluminiowe. Obróbka mechaniczna części maszyn: zwykła precyzyjna. Frezowanie kół zębatach. Duży skład części i odlewów handlowych. Własna bocznica kolejowa.

Dolnośląska Fabryka Szyldów

»*Estetyka*«

JELEŃ GÓRA

UL. KAROLA KARKI 5, TEL. 22-62

Wykonuje: godła państwowe — szyldy reklamowe — napisy odbłyiskowe — drogowskazy wojewódzkie, powiatowe, miejskie, kolejowe, tablice orientacyjne ulic i t. p. na specjalnej prasowej masie, odpornej na działania atmosferyczne, pokrywane trwałą emalią.

CENTRALA SKÓR SUROWYCH

ODDZIAŁ WOJEWÓDZKI WE WROCŁAWIU

UL. KUJAWSKA 2 (OBOK WOJEWÓDZTWA) / TEL. 141

**INSTYTUCJA JEDYNIIE UPRAWNIONA
DO SKUPU SKÓR SUROWYCH
BYDLĘCYCH I FUTERKOWYCH**

PREMIE W SKÓRZE GARBOWANEJ ORAZ ZAPŁATA GOTÓWKĄ

PIJ CIE PIWA DOLNOŚLĄSKIE

Z PAŃSTWOWYCH BROWARÓW DOLNOŚLĄSKICH

Dolnośląska Wytwórnia Tlenu i Garaże
Wałbrzych, ul. Lubelska 8a

„GAR-TLEN”

Telefon 534

Posiada na składzie:

1. Tlen sprężony w butlach
2. Powietrze sprężone w butlach
3. Karbid w bębnach

Sprzedż tlenu i powietrza wykonuje się w zamian za próżne butle w dobrym stanie.

PACZKI POCZTOWE we własnym interesie opakowywać przepisowo

Państwowe

Zjednoczenie

Przemysłu

Młyńsko- Piekarnianego

Rejon Dolnośląski

WROCLAW, ul. Lelewela 2 (Zimmer)

Telefon Nr. 131. Skróć telegraf. „Przemlyn Wrocław”

Objęło ponad 100 młynów kluczowych o łącznej produkcji około 1.300 t. na dobę. Przejmowanie piekarń kluczowych we Wrocławiu i w większych miastach woj. Dolnośląskiego w toku.

Państwowa Fabryka Wyrobów

Wielnianych

SREBRNA GÓRA

Telefon 11-16

pow. Ząbkowice

Zakład Przetworów Papierowych

pod Zarządem Państwowym (dawn. B-cia Wilde)
w Złotorii, ul. Limanowskiego 9. Tel. Nr. 10

Ważniejsze wyroby:

Kartony i wszelkie opakowania. Napisy reklamowe na tekturze. Kalendarze — ozdobne ścianki. Albumy na fotografie i płyty, oraz wszelka galanteria papierowa. Drukarnia własna.

HOTEL „POLONIA”

RYCHBACH, Kolejowa Nr. 22, Dolny Śląsk

Dzierż. Basiński Bronisław. Nr. telef. 2055—2056

40 pokoi, z wodą bieżącą — 25 garaży — Restauracja
Cukiernia, Bilardy. Sala gier. Codziennie koncert. Dancing

SANATORIUM

dla chorych na gruźlicę płuc
w Korczakowie

pow. Jelenia Góra — tel. 204, Kamienica

Przyjmuje się mężczyzn ze wskazaniami do leczenia zabiegowego i klimatycznego, leczących się na koszt własny, państwa i instytucji społecznych.

Kuchnia polska — 5 razy dziennie
posiłki. Pokoje 1—2 osobowe.

MLECZARNIA — JARZYNIARNIA

„ANTONINA”

Jelenia Góra, Kolejowa 22 — tel. 31-21

Restauracja „HANKA”

w Zgorzelicach

poleca śniadania, obiady, kolacje, wódki, likiery
i wina.

Obsługa pierwszorzędna. — Codziennie koncert

Państwowa Fabryka Porcelany

(Königszelt)

w Jaworniku Świdnickim — Dolny-Śląsk

Produkuje porcelanę:
stołową, hotelową i luksusową.

**PIJCIE PIWA DOLNOŚLĄSKIE
Z PAŃSTWOWYCH BROWARÓW DOLNOŚLĄSKICH**

Zakład Narodowy
im. Ossolińskich



1100142804

"LINDA"

FRANCK i KATHREINER

Mieszankę kawową

powszechnie znaną i cenioną poleca

Fabryka Środków Kawowych pod Zarządem Państwowym

WROCLAW · ulica Marsz. J. Stalina Nr. 210-220 · Telefon 133

Polski Przemysł Cukierniczy „Piast“

poleca znanej dobroci:

*w dużym wyborze cukierki,
marmoladki, herbatniki,
pierniki, soki i t. p.*

Jelenia Góra, Kolejowa 64, Biuro I p., tel. 2047

TELEFON

**zaoszczędza
czas i pieniądze.**

Państwowy Browar we LWÓWKU

poleca

PIWO

beczkowe i flaszkowe

Naszą reklamą jest nasz towar

Adres pocztowy i telegraficzny: LWÓWEK, BROWAR

Telefon: Lwówek 20

**Hurtownia Porcelany,
Fajansu i Wyrobów Szklanych
na miasto Wrocław i okręg wrocławski**

DOSTARCZA na zasadzie
wyłącznieści po cenach fabrycznych

PORCELANĘ

stołową, sanitarną, budowlaną,
techniczną i t. p.

FAJANSE

wszelkiego rodzaju

WYROBY SZKLANE

szkło oświetleniowe, stołowe, techniczne,
apteczne—galanterię szklaną, termosy, bu-
telki wszelkiego rodzaju i inne wyroby
szklane.

REPREZENTUJE wszystkie huty
szklane i fabryki ceramiczne w Polsce

Wrocław, Pawła Włodkowicza 3

(Dawniej Wallstrasse)

SKŁADY ulica Antoniego 4

Telefon 36 · Adres telegr. „Szkło“

SPRZEDAŻ TYLKO HURTOWA!

P. K. O.

POCZTOWA KASA OSZCZĘDNOŚCI

Centrala w Krakowie

ODDZIAŁY:

Białystok, Bydgoszcz, Gdynia z ekspozyturą w Gdańsku, Kraków, Lublin,
Łódź, Poznań, Rzeszów, Szczecin, Warszawa z ekspozyturą na Pradze.

WROCLAW, pl. Teatralny 3

Telefon 5

Każdy Urząd Pocztowy jest Zbiornicą P. K. O.