

WOHNUNG UND WERKRAUM

WERKBUNDAUSSTELLUNG
IN BRESLAU 1929
15. JUNI BIS 15. SEPTEMBER

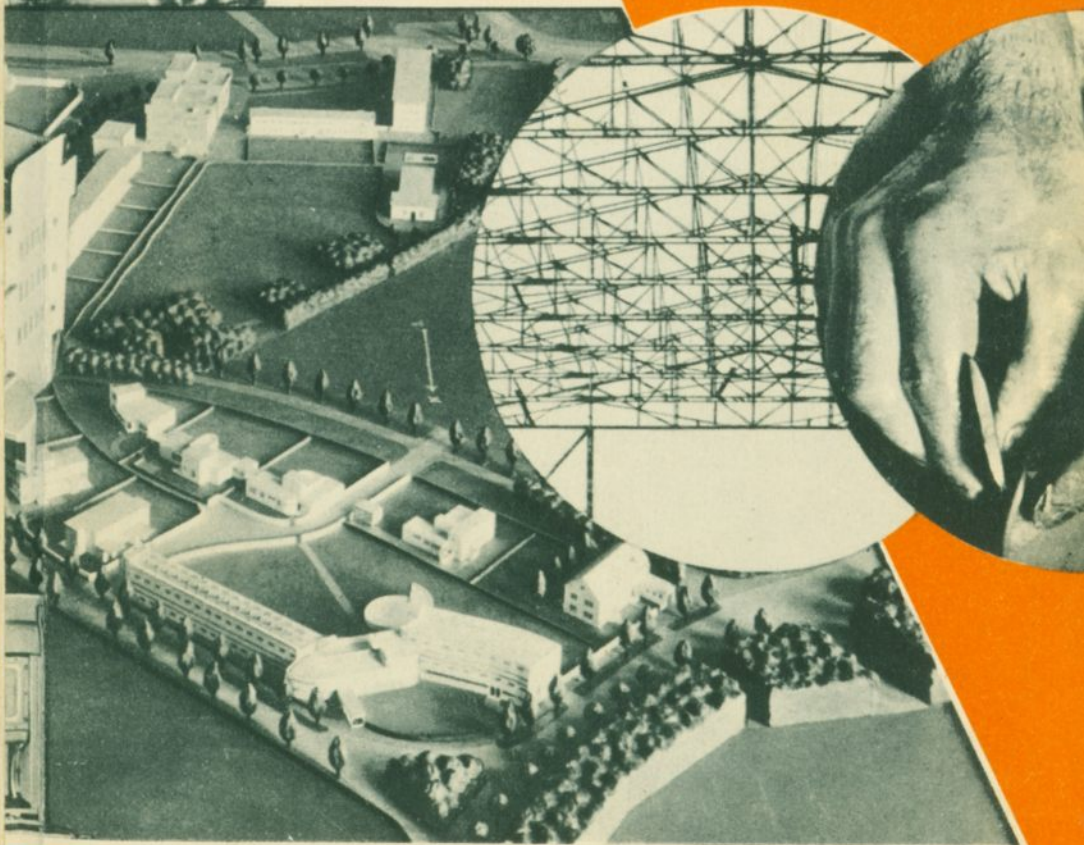

AUSSTELLUNGS - FÜHRER

WOHNUNG UND
WERKRAUM
VERKEHRS- UND
LIEFERUNGS-
AUSSTELLUNG
IN BRISLAU 1938
15. JUNI BIS 15. SEPTEMBER

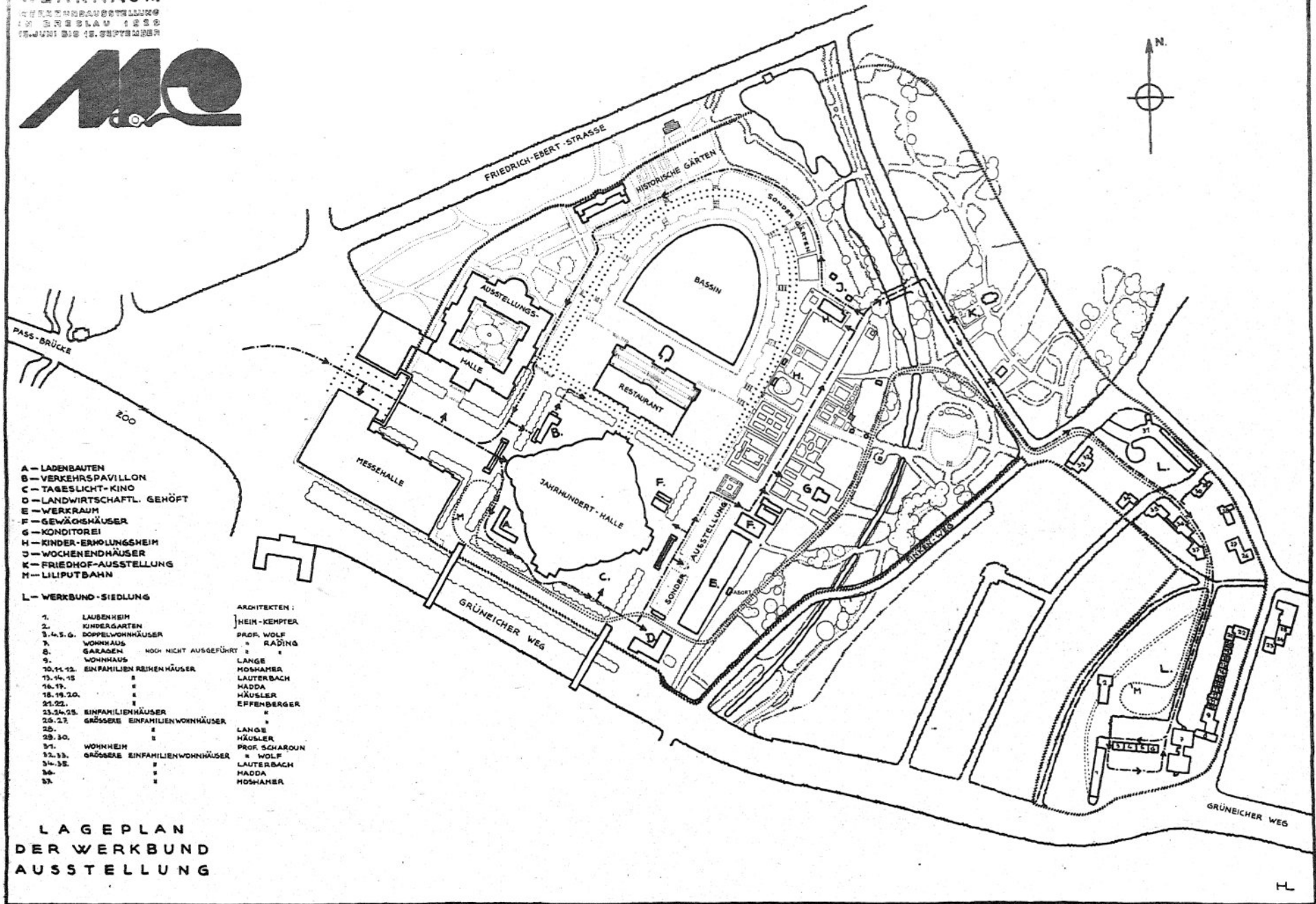

- A - LADENBAUTEN
- B - VERKEHRSPAVILLON
- C - TAGESLICHT-KINO
- D - LANDWIRTSCHAFTL. GEHÖFT
- E - WERKRAUM
- F - GEWÄSSERHAUSER
- G - KONFITOREI
- H - KINDER-ERHOLUNGSHEIM
- J - WOCHENENDHÄUSER
- K - FRIEDHOF-AUSSTELLUNG
- M - LILIPUTBAHN

L - WERKBUND-SIEDLUNG

- | | |
|-----------|-------------------------------|
| 1. | LAUBENHEIM |
| 2. | KINDERGARTEN |
| 3.-4.5.6. | DOPPELWOHNHÄUSER |
| 7. | WOHNHAUS |
| 8. | GARAGEN NOCH NICHT AUSGEFÜHRT |
| 9. | WOHNHAUS |
| 10.11.12. | EINFAMILIENREIHENHÄUSER |
| 13.14.15 | " |
| 16.17. | " |
| 18.19.20. | " |
| 21.22. | " |
| 23.24.25. | EINFAMILIENHÄUSER |
| 26.27. | GRÖßERE EINFAMILIENWOHNHÄUSER |
| 28. | " |
| 29.30. | " |
| 31. | WOHNHEIM |
| 32.33. | GRÖßERE EINFAMILIENWOHNHÄUSER |
| 34.35. | " |
| 36. | " |
| 37. | " |

- ARCHITEKTEN:
- | |
|----------------|
| HEIM-KEMPTER |
| PROF. WOLFF |
| RÄDING |
| LANGE |
| MOSHAMER |
| LAUTERBACH |
| HADDA |
| HÄUSLER |
| EFFENBERGER |
| " |
| LANGE |
| HÄUSLER |
| PROF. SCHAROUN |
| WOLFF |
| LAUTERBACH |
| HADDA |
| MOSHAMER |

LAGEPLAN
DER WERKBUND
AUSSTELLUNG

W E R K B U N D
A U S S T E L L U N G
W O H N U N G U N D
W E R K R A U M

B R E S L A U 1 9 2 9
15. JUNI BIS 15. SEPTEMBER

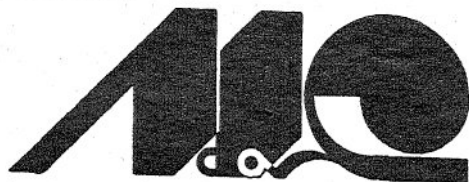

AUSSTELLUNGS-FÜHRER

HERAUSGEGEBEN VON DER AUSSTELLUNGSLEITUNG

Inv. 20640.

ORGANISATION DER AUSSTELLUNG

RECHTSTRÄGER:

Breslauer Messe- und Ausstellungsgesellschaft

AUSSTELLUNGSLEITUNG:

Direktor Carl Wilhelm Wolf, Ehrensensator der Technischen Hochschule.

LEITUNG UND FINANZIERUNG DER VERSUCHSSIEDLUNG:

Siedlungsgesellschaft Breslau A.-G., Direktor Piecha.

VORSITZ DES BAUAUSSCHUSSES DER VERSUCHSSIEDLUNG:

Stadtbaurat Behrendt.

VERTRETER DER ARCHITEKTENGRUPPE (Dreier-Ausschuß):

Architekt B.D.A. Theo Effenberger,
Architekt B.D.A. Paul Heim,
Architekt B.D.A. Prof. Adolf Rading.

VORSITZ DES ARBEITSAUSSCHUSSES DER HALLENAUSSTELLUNG:

Professor Rading, Staatliche Akademie für Kunst und Kunstgewerbe.

KÜNSTLERISCHE GESTALTUNG:

Schlesischer Landesverband des Deutschen Werkbundes.
Vorsitzender: Architekt Dipl.-Ing. Lauterbach.

AUFBAULEITUNG:

Magistratsoberbaurat Konwiarz.

PRESSE-DEZERNENT:

Dr. Nowak.

GESCHAFTSFÜHRER DES SCHLESISCHEN LANDESVERBANDES DES DEUTSCHEN WERKBUNDES:

Dr. Jentsch.

ENTWÜRFE FÜR WERBUNG, DRUCKSACHEN UND BESCHRIFTUNG:

Professor Molzahn, Staatliche Akademie für Kunst und Kunstgewerbe.

H A U P T - A U S S C H U S S

Vorsitzender: Oberbürgermeister Dr. Wagner.

Dr. ing. Althoff, Stadtbaurat a. D., Breslau, jetzt Bau-Senator in Danzig.

Baranek, Walter, Syndikus des Innungsausschusses, Breslau.

Baur, Otto, Geschäftsführer des Deutschen Werkbundes, Berlin.

Dr. Bujakowsky, Friedrich, Stadtverordneter, Rechtsanwalt, Breslau.

Charbonnier, Hans, Oberbürgermeister, Liegnitz.

Dr. jur. Dzialis, Kgl. Dänischer Konsul, Delegierter des Niederschlesischen Provinziallandtages, Breslau.

Flacker, Otto, Dipl.-Ing., Delegierter der Handwerkskammer, Breslau.

Dr. Friedel, Georg, Stadtkämmerer, Breslau.

Dr. Friedlaender, Richard, Magistratsrat, Breslau.

Dr. Dr. h. c. Freymark, Hermann, Erster Syndikus der Industrie- und Handelskammer, Breslau.

Dr. Fuchs, Martin, Stadtrat, Breslau.

Dr. Grisebach, August, Universitätsprofessor, Breslau.

Halpaa, Eugen, Stadtverordneter, Ratsbaumeister, Breslau.

Hallama, Georg, Direktor des Verkehrsamtes, Breslau.

von Hoerner, Otto, Direktor des Presseamtes, Breslau.

Dr. Kirchner, Karl, Landrat, Münsterberg.

Kühn, Paul, Magistratsrat, Breslau.

Dr. Leißner, Gustav, Stadtrat, Breslau.

Less, Georg, Stadtrat, Präsident der Breslauer Messe- und Ausstellungsgesellschaft.

Philipp, Felix, Oberpräsident z. D., Breslau.

Piecha, Johannes, Direktor der Siedlungsgesellschaft Breslau A.-G.

Otte, Max, Magistratsbaurat, Breslau.

Rading, Adolf, Professor an der Staatlichen Akademie für Kunst und Kunstgewerbe, Breslau.

Rothenberg, Adolf, Kaufmann, Breslau.

Ruffert, Max, Stadtverordneter, Gewerkschaftssekretär, Breslau.

Scheelhase, Adolf, Baudirektor bei der Landwirtschaftskammer für Niederschlesien, Breslau.

Dr. Schimmelpfennig, Hans Wolfgang, Stadtrat, Breslau.

Dr. Schur, Dietrich, Syndikus der Industrie- und Handelskammer, Breslau.

Süßbach, Josefine, Delegierte des Hausfrauenbundes, Breslau.

Dr. von Thaer, Georg, Landeshauptmann, Breslau.

Unterberger, Josef, Stadtrat, Breslau.

Voigt, Fritz, Stadtverordneter, Polizeipräsident a. D., Breslau.

Wolf, Carl Wilhelm, Direktor der Breslauer Messe- und Ausstellungsgesellschaft.

Metzke, Richard, Stadtinspektor, Breslau, als protokollierender Schriftführer.

BAUAUSSCHUSS FÜR DIE VERSUCHSSIEDLUNG

Vorsitzender: Stadtbaurat Behrendt.

- Dr. ing. Althoff, Bau-Senator, Danzig, früher Stadtbaurat in Breslau.
Berger, Otto, Polizeibaudirektor, Breslau.
Dr. Burmeister, Landesbaurat a. D., Breslau.
Colden-Jaenicke, Eleonore, verehelichte Augenarzt, Breslau.
Doerfert, Alfred, Stadtrat, Breslau.
Frey, Georg, Stadtrat, Breslau.
Dr. Friedlaender, Magistratsrat, Breslau.
Dr. Fuchs, Martin, Stadtrat, Breslau.
Dr. Grisebach, August, Universitätsprofessor, Breslau.
Halpaap, Eugen, Stadtverordneter, Architekt und Ratsbaumeister, Breslau.
Moll, Oskar, Professor, Direktor der Staatlichen Akademie für Kunst und Kunstgewerbe, Breslau.
Ollendorff, Paula, Stadtverordnete, verwitwete Justizrat, Breslau.
Piecha, Johannes, Direktor der Siedlungsgesellschaft Breslau A.-G., Breslau.
Dr. Poelzig, Hans, Professor, Berlin-Charlottenburg.
Tessenow, Friedrich, Professor, Berlin-Charlottenburg.
Thomas, Helene, Stadtverordnete, Breslau.
Voigt, Fritz, Stadtverordneter, Polizeipräsident a. D., Breslau.
Schön, Konrad, Stadtinspektor, Breslau, als protokollierender Schriftführer.

ÖRTLICHE BAULEITUNG DER SIEDLUNGSGESELLSCHAFT A.-G

- Buschmann, Bruno, Magistratsbaurat, Breslau.
Droigk, Emil, Architekt und Maurermeister, Breslau.
Herz, Günther, Dip.-Ing., Breslau.

DIE 10 ARCHITEKTEN DER VERSUCHSSIEDLUNG

- Effenberger, Theo, Breslau, für Siedlungshaus Nr. 21, 22, 23, 24, 25, 26, 27.
Hadda, Moritz, Breslau, für Siedlungshaus Nr. 16, 17, 36.
Häusler, Paul, Breslau, für Siedlungshaus Nr. 18, 19, 20, 29, 30.
Heim, Paul, und Kempter, Albert, Breslau, für Siedlungshaus Nr. 1 u. 2.
Lange, Emil, Breslau, für Siedlungshaus Nr. 9 und 28.
Lauterbach, Heinrich, Breslau, für Siedlungshaus Nr. 13, 14, 15, 34, 35.
Moshamer, Ludwig, Breslau, für Siedlungshaus Nr. 10, 11, 12, 37.
Rading, Adolf, Professor, Breslau, für Siedlungshaus Nr. 7 und 8.
Scharoun, Hans, Professor, Breslau, für Siedlungshaus Nr. 31.
Wolf, Gustav, Professor, Breslau, für Siedlungshaus Nr. 3, 4, 5, 6, 32, 33.
-

ARBEITSAUSSCHUSS DER HALLENAUSSTELLUNG

Vorsitzender: Professor Rading.

Dr. Dr. h. c. Freymark, Hermann, Erster Syndikus der Industrie- und Handelskammer, Breslau.

Dr. ing. Knipping, Heinrich, Magistratsbaurat, Breslau.

Konwiarz, Richard, Magistratsoberbaurat, Breslau.

Lauterbach, Heinrich, Architekt, Breslau.

Molzahn, Johannes, Professor an der Staatlichen Akademie für Kunst und Kunstgewerbe, Breslau.

Wolf, Carl Wilhelm, Direktor der Breslauer Messe- und Ausstellungsgesellschaft, Breslau.

Dr. Jentsch, Ernst, Breslau, als protokollierender Schriftführer.

H A L L E N - A U S S C H U S S

Vorsitzender: Bau-Senator Dr. ing. Althoff.

Baranek, Walter, Syndikus, Breslau, als Vertreter des Innungsausschusses.
Baur, Otto, Geschäftsführer, Berlin, als Vertreter des Deutschen Werkbundes.

Flacker, Otto, Dipl.-Ing., Breslau, als Vertreter der Handwerkskammer.

Dr. Dr. h. c. Freymark, Hermann, Erster Syndikus der Industrie- und Handelskammer, Breslau.

Grisebach, August, Universitätsprofessor, Breslau.

Dr. ing. Knipping, Heinrich, Magistratsbaurat, Breslau.

Konwiarz, Richard, Magistratsoberbaurat, Breslau.

Lauterbach, Heinrich, Architekt, Breslau.

Dr. Leißner, Gustav, Stadtrat, Breslau.

Moll, Oskar, Professor, Direktor der Staatlichen Akademie für Kunst und Kunstgewerbe, Breslau.

Dr. Oberstein, Otto, Landwirtschaftskammer für Niederschlesien, Breslau.

Rothenberg, Adolf, Kaufmann, Breslau.

Ruffert, Max, Gewerkschaftssekretär, Breslau.

Dr. Schimmelpfennig, Hans Wolfgang, Stadtrat, Breslau.

Dr. Schur, Dietrich, Syndikus der Industrie- und Handelskammer, Breslau.

Süßbach, Josefine, Vorsitzende des Hausfrauenbundes, Breslau.

Wolf, Carl Wilhelm, Direktor der Breslauer Messe- und Ausstellungsgesellschaft.

Metzke, Richard, Stadtinspektor, Breslau, als protokollierender Schriftführer.

GRUPPENLEITER

Oberste Aufbauleitung: Magistratsoberbaurat
Konwiarz.

A. MESSEHOF.

Örtliche Bauleitung: Dipl.-Ing. Eugen Donat.

- Gruppe 1 Entstehung des Hauses
Architekt Kurt Langer, Breslau.
- Gruppe 2 Material: Naturstein, Tonprodukte. Beton, Zement, Bims
Architekt Adolf Martens, Bunzlau.
- Gruppe 3 Metalle, Hölzer, Glas, Isolierstoffe
Josef Vinecki, Breslau.
- Gruppe 4 Farbe
Professor Johannes Molzahn, Breslau.
- Gruppe 5 Außenwand, Decke, Isoliermethoden, Dach, Innenwand
Architekten Paul Heim und Albert Kempfer, Breslau
- Gruppe 6 Heizung, Wasserversorgung, Lüftung
Architekt Ludwig Moshamer, Breslau.
- Gruppe 7 Beleuchtung
Architekt Fritz Röder, Breslau.
- Gruppe 8 Fenster, Fußboden, Tür, Wandbehandlung
Architekt Theo Effenberger, Breslau.
- Gruppe 10 Wohnraum
Professor Hans Scharoun, Breslau;
Architekt Emil Lange, Breslau;
Architekt Paul Häusler, Breslau.
- Gruppe 11 Gebrauchsgegenstände
Professor Arthur Hennig, Bunzlau;
Professor Siegfried Haertel, Breslau.
- Gruppe 14 Büroräume
Architekt Hermann Wahlich, Breslau.
- Gruppe 15 Werkräume, Kopfarbeiter
Architekt Albrecht Jaeger, Breslau-Carlowitz

B. AUSSTELLUNGSGEBAUDE.

Örtliche Bauleitung: Stadtarchitekt Conrad.

- Gruppe 9 Wohnen und Siedeln, historisch entwickelt
Professor Adolf Rading, Breslau;
Architekt Heinrich Lauterbach, Breslau.
 - Gruppe 12 Grünflächen
Magistratsoberbaurat Richard Konwiarz, Breslau.
 - Gruppe 17 Städtische Sonderschau
Magistratsoberbaurat Max Schirmer, Breslau
-

C. JAHRHUNDERTHALLE.

Örtliche Bauleitung: Stadtarchitekt Conrad.

- Ausstellung des Deutschen Werkbundes: „Internationale Baukunst“.
- Ausstellung Bauhaus Dessau.
- Sonderausstellung Technische Hochschule, Breslau.
- Siedlungsgenossenschaft Eichborngarten.

IM FREIGELÄNDE.

- D. Gruppe 13 Verkaufsräume:
Architekt Moritz Hadda, Breslau.
Verkehrshalle:
Magistratsbaurat Dr. Knipping, Breslau.
Baumaschinen:
Ratsbaumeister Alfred Doerfert, Breslau.
Maurermeister Max Günther.

E. HAUS DES HANDWERKS.

- Gruppe 16 Werkräume des Handwerks
Professor Gustav Wolf, Breslau;
Architekt Heinrich Rump, Breslau.

F. LANDWIRTSCHAFTLICHES GEHÖFT.

Architekt Fritz Roder, Breslau.

G. KINDERBEZIRK.

- Magistratsoberbaurat Konwiarz.
Theater für Handpuppenspiele.
Kinderheim, Turn- und Spielplätze.

H. SONDERGÄRTEN.

- Leitung der gärtnerischen Arbeiten: Stellv. Gartendirektor, Oberstadtbaumeister Hahnel.
Örtliche Leitung: Obergartenarchitekt Groß.
Sondergärten: Gewächshäuser, Gartengeräte.

I. FRIEDHOFAUSSTELLUNG.

- Oberleitung: Gartenbaudirektor Erbe.
Oberschlesische Holzkirche.
Dorf-Friedhof.
Grabmalschau.
Werksteinschau.

AUSSCHUSS FÜR SONDERVERANSTALTUNGEN

Vorsitzender: Stadtrat Dr. Schimmelpfennig.

- Baranek, Walter, Syndikus des Innungsausschusses, Breslau.
Barnay, Erich, Intendant der Vereinigten Theater, Breslau.
Becker, Carl, Konsul der Niederlande, 1. Vizepräsident der Breslauer Messe- und Ausstellungsgesellschaft, Breslau.
Dr. Dohrn, Georg, Professor, Leiter der Schlesischen Philharmonie, Breslau.
Dr. Dr. h. c. Freymark, Hermann, Erster Syndikus der Industrie- und Handelskammer, Breslau.
Dr. ing. Grotte, Alfred, Professor an der Staatlichen Baugewerkschule, Breslau.
Haertel, Siegfried, Professor an der Städtischen Handwerker- und Kunstgewerbeschule, Breslau.
Hainauer, Julius, Konzertdirektion, Breslau.
Hallama, Georg, Direktor des Städtischen Verkehrsamtes, Breslau.
von Hoerner, Otto, Direktor des Städtischen Presseamtes, Breslau.
Hoppe, Richard, Konzertdirektion, Breslau.
Kemna, Fritz, Fabrikbesitzer, 2. Vizepräsident der Breslauer Messe- und Ausstellungsgesellschaft, Breslau.
Dr. Krumteich, Bernhard, Obermagistratsrat, Breslau.
Dr. Leißner, Gustav, Stadtrat, Breslau.
Dr. Licht, Syndikus der Arbeitsgemeinschaft Breslauer Lichtspieltheaterbesitzer, Breslau.
Dr. Loewe, Theodor, Direktor des Schauspielhauses, Breslau.
Müller, Heinrich, Professor an der Technischen Hochschule, Breslau.
Rading, Adolf, Professor an der Staatlichen Akademie für Kunst und Kunstgewerbe, Breslau.
Ruch, Albert, Verwaltungsdirektor des Stadttheaters, Breslau.
Schreiber, Dorothee, 1. Vorsitzende des Stadtbundes Breslauer Frauenvereine, Breslau.
Schroeder, Friedrich, Oberstadtinspektor, Städtisches Verkehrsamt, Breslau.
Dr. Schur, Dietrich, Syndikus der Industrie- und Handelskammer, Breslau.
Stein, Gerhard, Kunstmaler, Breslau.
Schremmer, Wilhelm, Magistratsoberschulrat, Breslau.
Turnau, Josef, Professor, Generalintendant des Stadttheaters, Breslau.
Ungar, Franz, Verwaltungsdirektor des Schauspielhauses, Breslau.
Wildermann, Hans, Professor, Stadttheater, Breslau.
Wolf, Carl Wilhelm, Direktor der Breslauer Messe- und Ausstellungsgesellschaft, Breslau.
Dr. Zerbe, Betriebsleiter des Stadions, Breslau.
Metzke, Richard, Stadtinspektor, Breslau, als protokollierender Schriftführer.
-

BERATENDER AUSSCHUSS DER INDUSTRIE- UND HANDELSKAMMER

Bechtel, Hans, Direktor der Hoch- und Tiefbau A.-G., Breslau.
von Eichborn, Eckard, Stadtverordneter, Bankier, Breslau.
Lewy, Otto, i. Fa. Louis Lewy jr., Breslau.
Löbner, Max, i. Fa. J. Friedrich, Breslau.
Schäffer, Egon, i. Fa. Albert Schäffer A.-G., Breslau.
Dr. Schwartz, Gotthard, Kgl. Norwegischer Konsul, i. Fa. Otto Schwartz,
Breslau.
Dr. Schwerin, Ernst, Kommerzienrat, Breslau.
Ullmann, Heinz, Bankdirektor, Breslau.

P R E S S E - A U S S C H U S S

Darge, Martin, Redakteur, Ullstein-Nachrichtendienst, Breslau.
Dau, Franz, Chefredakteur, Ostdeutsche Wirtschaftszeitung, Breslau.
von Fritschen, Wilhelm Redakteur, Schlesische Zeitung, Breslau.
Kranold, Albert, Chefredakteur, Volkswacht, Breslau.
Dr. Langenstraßen, Bodo, Redakteur, Breslauer Zeitung, Breslau.
Dr. Nowak, Hans, Pressefachmann der „Wuwa“, Breslau.
Riedel, Max, Redakteur, Breslauer Neueste Nachrichten, Breslau.
Seipold, Hans, Redakteur, Schlesische Volkszeitung, Breslau.

V E R K E H R S - A U S S C H U S S

Vorsitzender: Stadtkämmerer Dr. Friedel
Berlit, Georg, Kurdirektor, Altheide, für den Schlesischen Bädertag.
Butt, Kurt, Betriebsdirektor der Städtischen Straßenbahn, Breslau.
Dr. von Eichborn, Eckart, Stadtverordneter, Bankier, Breslau.
Hallama, Georg, Direktor des Städtischen Verkehrsamtes, Breslau.
Dr. Hoffmann, Herbert, Werbeleiter, Breslau.
Koch, Wilhelm, Vorsitzender des Verbandes der Hotelbesitzer, Breslau.
Dr. Köbisch, Sanitätsrat, Oberrnigk, für den Breslauer Vorortverband.
Dr. Kreul, Hans, Reichsbahnrat, Breslau.
Langer, Kurt, Architekt B.D.A., Breslau.
Ottens, Waldemar, Polizeimajor, Breslau.
Selle, Richard, Oberpostrat, Breslau.
Wolf, Carl Wilhelm, Direktor der Breslauer Messe- und Ausstellungsgesellschaft, Breslau.
Zimmer-Vorhaus, Major, Breslau, für die Luft-Verkehrs A.-G.

WERBE- UND REKLAME-AUSSCHUSS

Vorsitzender: Direktor C. W. Wolf.

Behrendt, Fritz, Stadtbaurat, Breslau.

Berger, Otto, Polizeibaudirektor, Breslau.

Günzburger, 1. Vorsitzender der Ortsgruppe des Verbandes Deutscher Reklamefachleute, Breslau.

Hallama, Georg, Direktor des Städtischen Verkehrsamtes, Breslau.

von Hoerner, Otto, Direktor des Städtischen Presseamtes, Breslau.

Dr. Hoffmann, Herbert, Werbeleiter, Breslau.

Dr. Jentsch, Ernst, Geschäftsführer des Schlesischen Landesverbandes des Deutschen Werkbundes, Breslau.

Joppich, Walter, Direktor der Deutschen Reichspostreklame G. m. b. H., Breslau.

Langer, Kurt, Architekt, Breslau.

Molzahn, Johannes, Professor an der Staatlichen Akademie für Kunst und Kunstgewerbe, Breslau.

Dr. Nowak, Hans, Pressefachmann der „Wuwa“, Breslau.

Dr. Pototzky, Hans, Vorsitzender der Kunstgilde, Breslau.

Rading, Adolf, Professor an der Staatlichen Akademie für Kunst und Kunstgewerbe, Breslau.

Rothenberg, Adolf, Kaufmann, Breslau.

BEKANNTMACHUNG

über den Schutz von Erfindungen, Mustern und Warenzeichen
auf einer Ausstellung.

Vom 31. Januar 1929.

Der durch das Gesetz vom 18. März 1904 (Reichsgesetzbl. S. 141) vorgesehene Schutz von Erfindungen, Mustern und Warenzeichen tritt ein für pp. Breslauer Ausstellung „Wohnung und Werkraum“ vom 15. Juni bis 15. September 1929.

Berlin, den 31. Januar 1929.

DER REICHSMINISTER DER JUSTIZ.

In Vertretung: Dr. Joel.

ERKLÄRUNG DER ABKÜRZUNGEN UND ZEICHEN

Wir bitten, bei Gebrauch des Katalogs diese Erklärungen genau zu beachten

Messehof	M.
Ausstellungsgebäude	A.
Jahrhunderthalle	J.
Freies Gelände	Fr.Gel.
Versuchs-Siedlung Haus	Vers.Siedl. H.
Gruppe	Gru.
Abteilung	Abtlg.
Landwirtschaftliches Gehöft	Landw.Gehöft

Für etwaige Irrtümer in vorliegendem Katalog übernimmt die Ausstellungsleitung keinerlei Haftung.
Genaue Firmenbezeichnung der aufgeführten Firmen siehe Alphabetisches Firmenverzeichnis.

Gruppe 1

Planung und Entstehung des Hauses

Gruppenleiter: Kurt Langer, Architekt B.D.A., Breslau.

In dieser Gruppe wird dargestellt, was alles zur Planung des Hauses von dem Architekten geleistet und beachtet werden muß, ferner, in welcher Form die Ausführung vor sich geht und welche besonderen hygienischen Maßnahmen zu berücksichtigen sind.

Bei dem Treppenaufgang von der Vorhalle nach der Galerie sind die hauptsächlichsten Gebiete für die Tätigkeit des Architekten bezeichnet.

Städtebau	Konstruktion	Bauformen
Volkswirtschaft	Baustoffe	Beleuchtung
Verkehrswesen	Statik	Normen und Typen
Bauhygiene	Wärmetechnik	Farbengebung
Baugesetze	Be- und Entwässerung	Gartengestaltung
Behördliche Vorschriften	Unfallverhütungs-Vorschriften	

Die erste Unterabteilung der Gruppe behandelt den Städtebau in neuzeitlichem Sinne. Insbesondere ist die Auflockerung der Bebauung durch sechs Modelle mit dazugehörigen Tabellen dargestellt, woraus die verschiedenen Bebauungsmöglichkeiten auf der gleichen Fläche zu ersehen sind. Das große Modell der Ausstellungssiedlung soll einen Vergleich ermöglichen zwischen Planung und Wirklichkeit. Ein Luftbild dieser Siedlung zeigt den Stand vom 24. Mai 1929. An weiteren Luftbildern wird die Enge der alten Bebauung im Gegensatz zu neuzeitlichen Siedlungen zur Anschauung gebracht. Ein Plan der Breslauer Altstadt zeigt die planmäßige mittelalterliche Anlage und wird gleichfalls durch ein Luftbild ergänzt. Als Gegenbeispiele sind zwei planlose Bebauungen aus Dittersbach Beispielen neuzeitlicher Anlagen, die planmäßig bearbeitet sind, gegenübergestellt. Neue Ideen stellen auch die Zeichnungen für eine Wolkenkratzerstadt von Le Corbusier sowie Pläne von Auflösungen der Straße dar. — Luftbildaufnahmen vom Aerokartographischen Institut, Breslau, Tauentzienstraße 29.

In der nächsten Unterabteilung wird das Einzelbauvorhaben behandelt. An einem Modell und allen erforderlichen Plänen für ein Einzelwohnhaus der Wuwa-Siedlung (Architekt Lauterbach) ist diese Arbeit ersichtlich.

Nach der Planung folgt die Ausführung des Hauses. In großen Tabellen ist übersichtlich der Anteil der einzelnen Handwerker am Bau in bezug auf die Kosten, sowie die Disposition für die einzelnen Unternehmer dargestellt. Eine weitere Tabelle bringt Zahlenangaben des Anteils der am Bau Beschäftigten im Verhältnis zu der Gesamtheit der erwerbstätigen Bevölkerung. Die Entstehung des Hauses wird durch 44 Diapositive von Bildern, welche die verschiedenen Bauzustände der Häuser der Wuwa-Siedlung darstellen, gezeigt. Einzelphotos bringen verschiedene Bauhandwerker bei der Arbeit. Neuzeitliche Holzkonstruktionen werden an zwei Modellen der Firma Carl Tuchscherer, Hohenzollernstraße 82, gezeigt.

Die behördliche Tätigkeit ist in besonderen Tabellen verzeichnet: der Weg eines Baugesuches in Breslau und in Berlin, sowie eine Darstellung, welche Wege ein Architekt bei den verschiedenen Instanzen der Berliner Baupolizeibehörde bis zur Genehmigung des Projektes zurückgelegt hat.

Der rationelle Baubetrieb wird dargestellt durch Baufristenpläne verschiedener Siedlungsbauten und Abbildungen neuzeitlicher Bauweisen mit Beispielen aus Frankfurt a. M. Das Modell eines Gießmastes der Firma Smoschewer & Co., Gesellschaft für Feldbahnindustrie, Breslau, Kaiser-Wilhelm-Straße 48/50, sowie Normenblätter ergänzen die Abbildungen über rationellen Baubetrieb. Die Berücksichtigung der Unfallverhütungsvorschriften erfolgt durch Plakate über Bauunfälle.

Die Geldbeschaffung erläutert eine Tabelle über Hauszinssteuer in Breslau und Bremen.

Der Gruppe ist noch eine Abteilung über Bauhygiene angegliedert. Hier wird in drei Vitrinen und zwei Schautischen durch Apotheker Rudolf Krull, Breslau, Rosenthaler Straße 45, Hausschwamm und Trockenfäule zur Darstellung gebracht. Die Bauaustrocknung im großen Maßstabe zeigen ein Modell und Photos der Firma Deuba, Hannover, sowie im kleinen der Firma Reinhold Thamm, Breslau, Garvestraße 27.

Den Einfluß des starken Verkehrs auf die Häuser (Erschütterungen) stellen Photos und Tabellen des Ingenieurs Heinrich Kluth, Berlin-Friedenau, dar. Die Gesellschaft für Isolierung gegen Erschütterungen und Geräusche m. b. H., Charlottenburg, zeigt Gewebepauplatten, Preßkork und Siloplast.

Die Deutsche Abwässerreinigungsgesellschaft, Wiesbaden, bringt neuzeitliche Kläranlagen in Zeichnungen und Modellen.

Ultraglas im Gegensatz zu gewöhnlichem Fensterglas kommt durch die Firma Ultraglas-Vertrieb, Helmuth Goerz, Berlin, zur Ausstellung.

Diese Abteilung bedeutet den Auftakt zu den weiteren Gruppen, in denen die einzelnen Gebiete für sich gesondert behandelt werden.

Gruppe 2

Natursteine, Tonprodukte, Beton, Bimssteine

Gruppenleiter: Architekt Adolf Martens, Bunzlau.

- Aktiengesellschaft Sturm, Freiwalldau, Kr. Sagan i. Schles.
Bauberatungsstelle des Cementbundes, Breslau, Freiburger Straße 42.
Porositbeton, Schiackenbeton, Gasbeton „Schima“, Glasbeton.
Baum, Herbert, Breslau 1, Forckenbeckstraße 12. Vertreter von:
Torfoleum-Werke Eduard Dyckerhoff, Poppenhagen-Hannover;
Tekton-Werke Eduard Dyckerhoff, Poppenhagen-Hannover; A. Prée,
G. m. b. H., Chem. Werke, Dresden-N. 6.
Borcherdt, Oskar, Breslau, Tautentzienstr. 101. Generalvertreter von:
Fenestra Cristall A.-G., Düsseldorf-Derendorf.
Buca, Buchwäldchen. Buca-Klinker.
Chemisch-Technische Vertriebsgesellschaft m. b. H., Ernst Edler, Bres-
lau 18, Carmerstraße 12. Ara-Hartsteinplatten.
Christoph & Unmack, Niesky O/L. Generalvertrieb: Kurt Lutz, Mann-
heim C 4 11. Lignat-Bauplatten. Vertreter für Schlesien: Dr. Ernst
Jentsch, Breslau, Blücherplatz 12.
Dachziegelwerk Sommerfeld, G. m. b. H., Sommerfeld N/L.
Dampfziegelwerke Einigkeit, G.m.b.H., Bröthen b. Hoyerswerda i. Schles.
Deter, Charlotte, Dampfziegelei, Grosen. Verblendklinker.
Deutsche Luxfer - Prismen - Gesellschaft m. b. H., Berlin - Weißensee,
Lehderstraße.
Deutscher Celotex-Vertrieb G. m. b. H., Potsdam. Vertreter: Josef
Mattner, Breslau 2, Malteserstraße 11.
Fenestra Cristall A.-G., Düsseldorf-Derendorf. Generalvertreter: Oskar
Borcherdt, Breslau, Tautentzienstraße 101. Stahlfenster für Woh-
nungen und Industrie.
Gassener Dampf-Ziegelei und Dachstein-Fabrik Th. Freytag & Co.,
Gassen N/L.
Giesmannsdorfer Fabriken, G. m. b. H., Friedenthal-Giesmannsdorf O/S.
Fußbodenplatten.
Grube Ilse, A.-G., Grube Ilse N/L. Verblendklinker u. Fußbodenplatten.
Heraklith, Waldenburg. Heraklithplatten.
Martin Herold, Malermeister, Bau-Anstriche, Breslau, Yorckstraße 42.
Hirschmann, Georg, Breslau-Neukirch. Verblendklinker.
Gebrüder Huber, Beton- und Eisenbeton-Bau, Breslau, Neudorfstr. 63.
Jentsch, Dr. Ernst, Breslau, Blücherplatz 12. Vertreter für Lignat-
platten.
Arthur Keil, Kalksandstein, Breslau, Gustav-Freytag-Straße 21.
Kerament- und Kunststeinwerke C.H. Jerschke A.-G., Breslau. Granitoid-
platten, Basaltinplatten und farbige Zementfußbodenplatten.
Kleiner & Bockmayer, Mödling b. Wien. Korksteine.
Kodersdorfer Werke A.-G., vorm. A. Dannenberg, Kodersdorf O/L.

- Kulmiz, C., G. m. b. H., Breslau, Salvatorplatz 8. Buca-Klinker, Fußbodenplatten.
- Kunzendorfer Ziegel- und Dachsteinwerke Fritz Kose (vorm. Martins-Werke), Kunzendorf N/L.
- Lugknitzer Dachstein- und Chamottewerke, August Glowna, Lugknitz b. Muskau O/L.
- Lutz, Kurt, Mannheim C 4 11. Generalvertrieb für Lignatplatten der Fa. Christoph & Unmack, Niesky O/L.
- Mallmitzer Verblend- und Dachsteinwerke, G. m. b. H., Mallmitz, Kreis Sprotttau i. Schles.
- Manarin, V., Breslau-Carlowitz. Terazzo, Kunststein, Mosaikbeton.
- Niederschlesische Dachstein- und Falzziegelfabrik Gebr. Ecke, Schnellförtel b. Rauscha O/L.
- Poguler Verblend- und Dachsteinwerke, G. m. b. H., Dyhernfurth a. O.
- Prée, A., G. m. b. H., Chemische Werke, Dresden - N. 6. Vertreter: Architekt Herbert Baum, Breslau 1, Forckenbeckstraße 12. Preolit.
- Proske, Fritz, Dampfziegelei, Nieder Pauske b. Rietschen O/L.
- Rother, Hans, Liegnitz. Verblendklinker und Fußbodenplatten.
- Rudzinski & Co., G. m. b. H., Bauerwitz O/S. Verblendklinker und Fußbodenplatten.
- Ruttloff, Alfred, Breslau, Hellerstraße 58. Vertreter von: Verkaufsstelle Mitteldeutscher Gipswerke G. m. b. H., Nordhausen a. Harz.
- Salomonis, J., Großbauglasfabrik, Berlin SW 68, Alexandrinenstraße 35.
- Schlesischer Zieglerbund, Breslau, Blumenstraße 5. Ziegel, Dachpfannen, Fußbodenplatten.
- Angeschlossene Firmen:
- Charlotte Deter, Dampfziegelei, Grosen. Verblendklinker.
- Verblend- und Dachsteinwerke, Rausse b. Maltsch. Verblendklinker.
- M. Willner, Seiferdau. Verblendklinker.
- Hans Rother, Liegnitz. Fußbodenplatten und Verblendklinker.
- Rudzinski & Co., G. m. b. H., Bauerwitz O/S. Fußbodenplatten und Verblendklinker.
- Grube Ilse A.-G., Grube Ilse N/L. Fußbodenplatten und Verblendklinker.
- Ullersdorfer Werke A.-G., Nieder Ullersdorf, Kr. Sorau. Verblendklinker.
- Georg Hirschmann, Breslau-Neukirch. Verblendklinker.
- Siegersdorfer Werke vorm. Friedr. Hoffmann; Siegersdorf. Verblendklinker.
- Giesmannsdorfer Fabriken, Friedenthal-Giesmannsdorf O/S. Fußbodenplatten.
- Schoeppe, Kurt, Breslau II, Hubenstraße 24. Edelputz, Granitputz.
- Seydel senior, Richard, K.-G., Hennersdorf b. Kirchhain N/L.
- Siegersdorfer Werke vorm. Friedrich Hoffmann, Siegersdorf. Verblendklinker.
- Silberstein & Co., Hans, Kalksandsteinfabrik, Breslau 1, Albrechtstr. 12. Mauersteine, Dachsteine.
- Sommerfelder Ziegelwerke, Freytag, Roll & Kreutz, G. m. b. H., Sommerfeld N/L.

- Städtisches Dachziegelwerk in Holzkirch b. Lauban i. Schles.
 Staufziegel-Gewebe-Verkaufs-Gesellschaft, Cottbus. Techn. Beratung
 Wilhelm Riske, Breslau 2, Neudorfstraße 37a.
- Steinholzfabrik Fama G. m. b. H., Leipzig, Zweigniederlassung Bres-
 lau II, Malteserstraße 11.
- Steinzeugröhren-Fabrik, G. m. b. H., Muskau, Lugknitz O/L.
- Tekton-Werke Eduard Dyckerhoff, Poggenhagen-Hannover. Ver-
 treter: Architekt Herbert Baum, Breslau I, Forckenbeckstraße 12.
 Tekton-Leichtdielen.
- Teschendorff, Alfred, Dachsteinfabrik, Sommerfeld N/L.
- W. Thust, Marmor-, Syenit-, Serpentin- und Kalkwerke, Groß Kunzen-
 dorf, Kr. Neisse.
- Tonwerke Herschelswaldau A.-G., Herschelswaldau bei Bunzlau.
- Tonziegelwerk Rothwasser O/L., G. m. b. H., Rothwasser O/L.
- Torfoleum-Werke Eduard Dyckerhoff, Poggenhagen-Hannover. Ver-
 treter: Architekt Herbert Baum, Breslau I, Forckenbeckstraße 12.
 Torfoleum.
- Torkretgesellschaft m. b. H., Berlin. Technisches Büro Breslau 13,
 Lothringer Straße 11.
- Tzschoppe, Robert, Dampfziegelei, Stannewisch, Post Ober Cosel O/L.
- Ullersdorfer Werke A.-G., Nieder Ullersdorf, Kr. Sorau. Verblend-
 klinker.
- Verblend- und Dachsteinwerke Rausse b. Maltsh. Verblendklinker.
- Verkaufsstelle Mitteldeutscher Gipswerke G. m. b. H., Nordhausen
 a. Harz. Vertreter: Alfred Ruttloff, Breslau, Hellerstraße 58.
- Verkaufsgesellschaft Schlesischer und Lausitzer Dachziegelwerke,
 G. m. b. H., Görlitz, Hospitalstraße 13/16, Handelshof; Postschließ-
 fach 325; Fernsprecher 3211, 3212, 3213; Drahtanschrift: „Tonziegel
 Görlitz“.
- Der Gesellschaft gehören nachstehende Firmen an:
- Aktiengesellschaft Sturm, Freiwaldau, Kr. Sagan i. Schles.
- Alfred Teschendorff, Dachsteinfabrik, Sommerfeld N/L.
- Dachziegelwerk Sommerfeld G. m. b. H., Sommerfeld N/L.
- Dampfziegelwerke Einigkeit, Gesellschaft m. b. H., Bröthen bei
 Hoyerswerda i. Schles.
- Fritz Proske, Dampfziegelei, Nieder Prauske b. Rietschen O/L.
- Gassener Dampfziegelei und Dachsteinfabrik Th. Freytag & Comp..
 Gassen N/L.
- Gebr. Weist, Schlesische Dachziegelfabrik, Dörghenhausen b. Hoyers-
 werda i. Schles.
- Kodersdorfer Werke A.-G., vorm. A. Dannenberg, Kodersdorf O/L.
- Kunzendorfer Ziegel- u. Dachsteinwerke Fritz Kose (vorm. Martins
 Werke), Kunzendorf N/L.
- Lugknitzer Dachstein- u. Chamottewerke, August Glowna, Lugknitz
 b. Muskau O/L.
- Malmitzer Verblend- und Dachsteinwerke G. m. b. H., Malmitz,
 Kr. Sprottau i. Schles.

- Niederschlesische Dachstein- und Falzziegelfabrik Gebr. Ecke, Schnellförtel b. Rauscha O/L.
- Otto Walter, vorm. Tr. Walter, Dachsteinfabrik, Nieder Hartmannsdorf b. Wiesau, Kr. Sagan.
- Richard Seydel senior, Kommanditgesellschaft, Hennersdorf bei Kirchhain N/L.
- Robert Tzschoppe, Dampfziegelei, Stannewisch, Post Ober Cosel O/L.
- Sommerfelder Ziegelwerke, Freytag, Roll & Kreutz, G. m. b. H., Sommerfeld N/L.
- Städtisches Dachziegelwerk in Holzkirch b. Lauban i. Schles.
- Steinzeugröhren-Fabrik G. m. b. H. Muskau, Lugnitz O/L.
- Tonziegelwerk Rothwasser O/L. G. m. b. H., Rothwasser O/L.
- Ullersdorfer Werke A.-G., Nieder Ullersdorf, Kr. Sorau N/L.
- W. Voigt & Söhne G. m. b. H., Dachstein- und Falzziegelfabriken, Kunzendorf N/L.
- Zeipauer Dachstein- und Braunkohlenwerke A.-G., Hansdorf, Kreis Sagan i. Schles.
- Voigt, W., & Söhne, G. m. b. H., Dachstein- und Falzziegelfabriken, Kunzendorf N/L.
- Walter, Otto, vorm. Tr. Walter, Dachsteinfabrik, Nieder Hartmannsdorf b. Wiesau, Kr. Sagan.
- Weist, Gebr., Schlesische Dachziegelfabrik, Dörghenhausen b. Hoyerswerda i. Schles.
- Willner, M., Seiferdau, Verblendklinker.
- Zeidler & Wimmel, Hausteinwerke, Bunzlau.
- Zeipauer Dachstein- und Braunkohlenwerke A.-G., Hansdorf, Kr. Sagan i. Schles.
- Zimmermann, Berlin-Frohnau, Barbarossa-Korso 36/37. Lausitzer Klinker, Buca-Klinker.

Gruppe 3

Metalle, Hölzer, Glas, Isolierstoffe

Gruppenleiter: Josef Vinecky, Breslau.

Moderne Baustoffelemente in ihren wichtigsten Erscheinungsformen als Halbfabrikate.

1. Nichteisenmetalle.
2. Hölzer.
3. Eisen und Stahl.
4. Glas einschl. Kunstglas.
5. Fußboden- und Wandbelag.
6. Textilien.
7. Verschiedene Werkstoffe.

ABTEILUNG 1: NICHEISENMETALLE.

- Hirsch Kupfer- und Messingwerke A.-G., Finow i. Mark. Kupfer, Messing, Bronze, Tombak, Neusilber.
Vereinigte Deutsche Nickel-Werke A.-G., Schwerte a. Ruhr. Nickel.
Aluminium-Walzwerke Singen-Hohentwiel. Vertreter: Pritsch, Breslau 10, Rebenstraße 12a. Aluminium.
Dürener Metallwerke A.-G., Düren i. Rheinl. Duraluminium.
Zinkwalzwerksverband m. b. H., Berlin NW 6. Zink.
Monel-Metall Gesellschaft m. b. H., Frankfurt a. Main. Monelmetall.

ABTEILUNG 2: HÖLZER.

- Bisco-Sperrplatten G. m. b. H., Berlin O 17. Bisco-Sperrplatten, Bisco-Panzerholz.
Schlesische Furnierwerke A.-G., Simon Bernhard Levi, Breslau, Gräbschener Straße 3. Furniere.
Heinr. Hauswalt, Breslau, Salzstraße 25. Polierarbeiten.
Sperrholz-Import G. m. b. H., Breslau 6, Jahnstraße 10. Birken-Flugzeugplatten.
Ernst Rockhausen Söhne, Waldheim i. Sa. Wetterfestes Sperrholz, metallbelegte Profileisten.

ABTEILUNG 3: EISEN UND STAHL.

- Stahlbau G. m. b. H., Düsseldorf. Leichtträger, Fensterprofile.
Deutsche Stahl-Lamellen G. m. b. H., Dortmund. Rautennetz-Dach.
Breslauer Träger- und Baueisengesellschaft, Breslau, Märkische Straße 24/26. Breitflanschträger.
Friedrich Krupp A.-G., Essen. Nirosta-Stahl.
Armco-Eisen G. m. b. H., Köln a. Rhein. Vertreter: Hugo Falkenhahn, Breslau 18, Güntherstraße 9. Armco-Eisen.
Klöckner-Werke A.-G., Troisdorf b. Köln. Mannstaedtprofile, Mannstaedtzargen.
„Kronprinz“ A.-G. für Metallindustrie, Ohligs. Möbelstahlrohr.
Drahtverband G. m. b. H., Düsseldorf. Stahldraht, Drahtgitter.
Deutscher Stahlbau-Verband, Berlin NW 7. Nietlos geschweißte Träger.
Stahlwerksverband A.-G., Düsseldorf, Stahlhof. Trägerprofiltafel.
Vereinigte Stahlwerke A.-G., Köln. Stahlbleche.
C. Schlawe, Eisenhandlung, Breslau 1, Reuschestr. 24. Bedarfseisenartikel.
Albert Gaßmann, Wellblechfabrik, Breslau. Verzinktes, verbleites Blech, Wellblech.
Schles. Montan-G. m. b. H., Breslau 21, Gräbschener Straße 153. Eisenkonstruktion für Opakglas.

Bruno Hellmann, Eisenkonstruktionen, Breslau 10, Niedergasse 2.
Spiegelglaseinfassungen.
Niederstetter & Co., Breslau, Matthiasstraße 194/196. Stahlrohre,
Rohrschlangen.
Reinstrom & Pils A.-G., Schwarzenberg i. Sa. Emailliertes Eisenblech
als Dachdeckung.

ABTEILUNG 4: GLAS EINSCHL. KUNSTGLAS.

Deutsche Opak-Glaswerke, Freden a. Leine. Opakglas.
Verein Deutscher Spiegelglasfabriken, Köln. Spiegelglas.
Neue Glasindustrie G. m. b. H., Weißwasser O/L. Glasfliesen.
Reinsch & Feuerstein, Breslau, 6, Nikolaistadtgraben 24. Feuerpoliertes
Schwarz- und Milchglas.
Luxfer-Prismen G. m. b. H., Berlin - Weißensee. Vertreter: Wilhelm
Riske, Breslau 2, Neudorfstraße 37a. Luxfer-Prismen.
Kalle & Co., Wiesbaden-Biebrich. Bicella.
Rheinisch-Westfälische Sprengstoff A.-G., Troisdorf-Köln. Cellon
Verkaufskontor: Venditor Leipzig.

ABTEILUNG 5: FUSSBODEN- UND WANDBELAG.

Deutsche Linoleumwerke A.-G., Berlin NW. Linoleum, Lincrusta.
Bremer Gummiwerke Roland A.-G., Bremen. Gummifußboden.
Karl Schwanitz, Gummiwerke, Berlin-Reinickendorf. Vertreter: G. We-
gener, Breslau 13, Goethestraße 42/44. Gummifußboden.
Christoph & Unmack, Niesky O/L. Generalvertrieb: Kurt Lutz, Mann-
heim. Vertreter für Schlesien: Dr. Ernst Jentsch, Breslau, Blücher-
platz 16. Lignat.
Reinsch & Feuerstein, Breslau, Nikolaistadtgraben 24. Fulgurit, Glanz-
asbest.
Aluminium-Walzwerke Singen A.-G., Singen-Hohentwiel.
Nicolai & Schweitzer, Breslau, Neue Schweidnitzer Straße 2a. Textal-
Tapeten, Salubra- und andere Tapeten, Bast- und Kokosmatten.
Eduard Keffel A.-G., Tannenbergesthal. Großvertrieb: E. Keffel & Co.,
G. m. b. H., Breslau 1, Junkernstr. 41/43. Kunstleder und Linoleum.
Wilk & Öhring, Eisenach. Vertreter: Artur Sachs, Breslau 5, Museum-
platz 12. Kunsthorn.
Internat. Galalith-Ges. Hoff & Co., Harburg-Wilhelmsburg. Galalith.

ABTEILUNG 6: TEXTILIEN.

Versuchswerkstätten der Staatl. Akademie für Kunst u. Kunstgewerbe,
Breslau. Textilabteilung: Wolle, Baumwolle, Leinen, Seide, Halb-
seiden, Jute, Gewebe. Leiterin: Frau Li Vinecky-Thorn.
Frau A. Rading, Breslau, Stifterstraße 4. Druckstoffe.

Gruppe 4

Farbe

Gruppenleitung und Entwurf: Professor Johannes Molzahn, Breslau.

Mitarbeiter: Max Streit, Dekorationsmaler, Breslau.

I. PHYSIK DER FARBE.

Ordnung und Messung der Farben, dargestellt in engster Zusammenarbeit mit Herrn Geheimrat Prof. Wilhelm Ostwald.

Das Material hierzu wurde von der Ostwald Energie G. m. b. H., Großbothen i. Sa., hergestellt und geliefert. Die Ostwald-Energie G. m. b. H. ist ein Unternehmen, das sich ausschließlich der Nutzbarmachung der Ostwald'schen Farbenlehre widmet. Neben der Erzeugung erstklassigen Materials für den Zeichenunterricht, für Künstler, Architekten, für die Textilindustrie, für Fachschulen usw. wird die planmäßige Einführung der Farbenlehre in Betriebe aller Art zur Vereinfachung und Verbilligung der Produktion und zur Verbesserung der Produkte betrieben.

Da zahlreiche, mit „Ostwald“, „nach Ostwald“, „Original Ostwald“ oder dergl. bezeichnete Artikel im Handel sind, mit deren Herstellung Geheimrat Ostwald, der Schöpfer der Farbenlehre, nicht das geringste zu schaffen hat, führen sämtliche Erzeugnisse der Firma (auch diejenigen, die unter direkter Aufsicht von Geheimrat Wilhelm Ostwald entstanden sind) nur das gesetzlich geschützte Zeichen 

Interessenten werden gebeten, hierauf besonders zu achten und Anfragen direkt an die Ostwald-Energie G. m. b. H., Großbothen i. Sa., zu richten.

1. Unbunte Abteilung.

- a) Die 8 Graunormen a, c, e, g, i, l, n, p.
- b) Vollkommenes Weiß und vollkommenes Schwarz.
- c) Entstehung des Grau durch Mischung von Weiß und Schwarz, veranschaulicht durch drei rotierende Scheiben.
- d) Entstehung des Grau durch Mischung: verschiedene Raster.
- e) Geometrische und arithmetische Graustufung, — in ungekürzten Normen a, b, c, d, e, f, g, h, i, k, l, m, n, o, p und gekürzten Normen a, c, e, g, i, l, n, p.
- f) Graumessung mittels der Grauleiter.
- g) Veranschaulichung d. Graumessung mittels Halbschattenphotometer.
- h) Halbschattenphotometer nach Wilhelm Ostwald.
- i) Grauharmonien. Die 72 Fälle der Dreierharmonien. (Harmothek.)
- k) Grau-Disharmonien.

2. Bunte Abteilung.

- a) Der Große Farbkreis, 24 teilig na.
- b) Entwicklung des Farbensinns: 1. Das Urauge, ganz farbenblind.
2. Das Gelb-Blau-Auge. 3. Das Auge mit Gelb-Blau und Rot-Grün.
4. Das heutige Auge mit dem vollständigen Farbtonkreis.
- c) Die Gegenfarben = Farben, welche im Kreis gegenüber liegen:
1. Ein Farbkreis mit Deckkreis, zum Aufsuchen der Gegenfarben.
2. Vier Paare von Gegenfarben, stärkste Gegensätze und einfachste deutlichste, grösste Harmonien.
- d) Vier Drehscheiben, enthaltend die Paare Gelb-Ublau, Kreß-Eisblau, Rot-See grün und Veil-Laubgrün.
- e) Die acht Hauptfarben: Gelb, Kreß, Rot, Veil, Ublau, Eisblau, See grün und Laubgrün. Jede Hauptfarbe in drei Stufen geteilt. Die Farbtöne von 1—24 numeriert. Alle 24 Stufen bilden den großen Farbkreis.
- f) Modelldarstellung der unbunten Reihe mit der bunten. Tafel.
- g) Farbtongleiche Dreiecke. 12 Tafeln mit den Hauptschnitten. Großtafel.
- h) Die drei Arten von Reihen im farbtongleichen Dreieck.
- i) Der große Farbkörper: Sämtliche 24 farbtongleichen Dreiecke fügen sich zum Doppelkegel des Farbkörpers zusammen.
- k) Wertgleiche Kreise. Modell. Der Farbkörper erweist sich als aufgebaut aus lauter Farbkreisen, die sich durch ihren verschiedenen Gehalt an Weiß und Schwarz unterscheiden.
- l) Wertgleiche Kreise. Großtafel. Die Kreise gleicher Größe nach dem Schema des farbtongleichen Dreiecks geordnet.
- m) Farbmessung: Weißgehalt — Schwarzgehalt. Mittels Drehscheiben. Mittels Meßgrauleitern. Mittels Farbfilter.
- n) Farborgel.
- o) Farbige Harmonientafeln.
- p) Farbige Disharmonien.

II. DAS FARB- UND BINDEMittel IN DER PRAXIS.

1. Chemische Herleitung der Farbe.

- a) Farbstammbaum (an der großen Stirnwand der Gruppe) gibt zugleich die Gliederung des von der Firma G. Siegle & Co. G. m. b. H., Farbenfabriken, Stuttgart, zur Verfügung gestellten Aufstrichmaterials an.
- b) Die Entstehung einiger Farben. Zwei Schullehrtafeln. Zur Verfügung gestellt von der Firma G. Siegle & Co. G. m. b. H., Stuttgart.

2. Aussteller:

G. Siegle & Co. G. m. b. H., Farbenfabriken, Stuttgart, und deren Schwesterfirma Arzberger, Schöpff & Co., G. m. b. H., Eisenach.

- a) Farbenschränk, fünfteilig, enthaltend Trockenfarben in Gläsern. 1. Für Leim. 2. Für Öl. 3. Für Leim und Öl. 4. Für Kalk. 5. Für Kalk, Leim und Öl.
- b) Erdfarben, natürliche Mineralfarben. Dargestellt in einem Gestell mit Aufstrichplatten für Leim, Kalk und Öl. Lichtst. 1—2.
- c) Metall- und Metalloïdfarben (künstliche Mineralfarben). Dargestellt in zwei Gestellen mit Aufstrichplatten für Leim und Öl; für Öl, Leim und Kalk; nur für Öl. Lichtst. 1—2.
- d) Substratfarben (Teerfarbenlacke). Dargestellt in einem Gestell mit Aufstrichplatten für Öl und Leim. Lichtstärke 1—2. Für Kalk und Leim. Lichtstärke 1—3.
- e) Substratfarben (Teerfarbenlacke). Dargestellt in einem Gestell mit Aufstrichplatten. „Farben für Theaterdekorationen und Spielwaren.“ Lichtstärke 1—3.
- f) Fassadenfarben (außerhalb der Gruppierung) für Öl, Leim und Kalk. Lichtstärke 1.
Schilderfarben. Dargestellt in einem Gestell mit Aufstrichplatten.
- g) Universalfarben (außerhalb der Gruppierung) für Leim, Kalk und Öl. Dargestellt in einer Tafel.

3. Oberflächenwirkung und Mischbarkeit der Farben.

- a) Tafel der Oberflächenwirkung eines neutralen Farbstoffes, angerührt mit verschiedenen Bindemitteln auf verschiedenem Untergrund.
- b) Tafel der Mischbarkeit der einzelnen Farben.

4. Aussteller:

I. G. Farbenindustrie A.-G., Verkaufsgemeinschaft: Chemikalien, Frankfurt a. M., Gutleutstraße 31.

- a) „Kronos“-Titanweiß. Dargestellt durch Ölfarbenaufstriche von Bleiweiß, Zinkweiß und „Kronos“-Titanweiß mit Angabe der Verbrauchsmenge und der Vergleichszahlen. Mikrophotos usw.

5. Aussteller:

Industriewerke Lohwald A.-G., Lohwald b. Augsburg. Generalvertreter: Schoeppe & Pietsch, Breslau 2, Hubenstraße 24.

- a) Keimsche Mineralfarben. Dargestellt durch Aufstrichplatten, Versuchsplatten. Große Farbkarte „Mineral-Anstrichfarben“, „Mineral-Dekorationsfarben“.

6. Aussteller:

Freno G. m. b. H., Charlottenburg 2, Salzufer 8. Vertreter: Gebr. Wistinghausen, Ingenieure, Breslau 16, Tiergartenstraße 16.

- a) „Frenolith“-Pflanzenfaseranstrich. Dargestellt durch Aufstrichplatten, Mikrophotos von Leimfarbe und Faserstoff. Vier Gläser zur Demonstration des Rohproduktes bis zur streichfertigen Faserstoff-Buntfarbe. Eine Holzplatte mit zehn übereinandergelagerten Frenolith-Anstrichen. Eine Blechplatte zur Demonstration, daß Frenolith auf jedem Grunde haftet.

7. Aussteller:

Hermann Frenkel, Lackfabrik, Leipzig-Mölkau.

Factorfirnis. Dargestellt durch Aufstrichplatten, Versuchsergebnisse. Vergleichstafeln: Pappe, Zeitungspapier, Packpapier, getränkt mit Factor Spezial, Factor L und Leinölfirnis, zum Nachweis der porenfüllenden Eigenschaften und der Ersparnis an Anstrichlagen. Factor-Anstriche auf Kiefer, Birne, Buche, Eiche, Ahorn, — für Landmaschinen, Güterwagen, Kühlwagen, Lastwagen, Küchenmöbel, Eisschränke, Möbel usw. Factor-Anstriche für Fassaden.

8. Aussteller:

Knorr-Bremse A.-G., Berlin O 112, Neue Bahnhofstraße 9—17. Vertreter: Schlesische Lack- und Farbenindustrie. Inh.: Mey & Deichsel, Breslau 2, Neue Taschenstraße 11.

- a) Fahrbare Freund-Kompressoranlage Type FL 3 w mit Drehstrommotor 220/380 Volt.
- b) Fahrbare Freund-Kompressoranlage Type FL 2 w 40 1 mit Drehstrommotor 220/380 Volt.
- c) Versuchsbleche.
- d) Farbendruckgefäß mit Anschluß für eine Pistole, komplett auf Rollsch.
- e) Respirator.
- f) Tragbare Kompressoranlage TSI a.
- g) Arbeitstisch mit Farbsammler.
- h) Exhaustor mit Antriebsmotor.
- i) Ölabscheider.
- k) Eine Vitrine, enthaltend verschiedene Farbspritzpistolen usw.
- l) Kurvenbleche mit Demonstration der Oberflächenwirkung.
- m) Tafeln: Arbeitsstadien.

10 Aussteller:

A. Schmidt & Co., Gesellschaft für Oberflächenschutz m. b. H., Berlin W 35. Generalvertreter: Paul Scheffler, Breslau 1, Ohlauufer 24.

„Subox“-Rostschutzanstriche. Dargestellt durch Vergleichstafeln, Vergleichszahlen usw. Mikroskopische Demonstration.

Gruppe 5

Außenwand, Decke, Isoliermethoden, Dach, Innenwand

Gruppenleiter: Architekten Paul Heim und Albert Kempfer, Breslau.

RAUM I: WAND UND DECKE.

Tafelwand System Doecker:

Christoph & Unmack A.-G., Niesky O/L.

Blockbohlenwand, nordische Bauart:

Christoph & Unmack A.-G., Niesky O/L.

- Tafelbauweise System Hubert Jantke:
Hubert Jantke, Baugeschäft, Trebnitz. Vertretung Breslau.
- Ummanteltes Fachwerk:
Hubert Jantke, Baugeschäft, Trebnitz. Vertretung Breslau.
- Ziegelwand mit Luftisolierung:
Ziegeleiverband Breslau, G. m. b. H., Breslau II.
- Ziegelhohlwand in Phorthorbauweise, Patent Leipziger:
Schlesische Bau A.-G. Pfeffer, Pringsheim & Co., Breslau.
- Bimsbeton-Hohlblockwand:
Hubaleck & Cie., G. m. b. H., Koblenz.
- Phoenix-Zellenplattenwand:
Phoenix Baugesellschaft m. b. H., Berlin-Charlottenburg.
- Stahlskelettwand:
Breslauer Träger- und Baueisengesellschaft m. b. H., Breslau.
Michael Kaliski, Baugeschäft, Breslau.
- Schlackenbetonwand:
Robert Riedel, Baugeschäft, Tschechnitz-Breslau.
- Gasbetonwände:
M. Daum Nachf., Baugeschäft, Breslau.
- Zellenbetonwände:
Zellenbetonwerke Breslau, G. m. b. H.
- Eisenbetonpfeilerbau:
Huta Hoch- und Tiefbau A.-G., Breslau.
- Eisenbetonskelettbau:
Gebr. Huber, Beton- und Eisenbetonbau, Breslau.
- Bauweise Kilgus D. R. P.:
Gebr. Huber, Beton- und Eisenbetonbau, Breslau.
- Eisenbetonskelettbau:
Carl Brandt, Hoch- und Tiefbau, Breslau.
- Aerokret-Gasbetonwand:
Torkretgesellschaft m. b. H., Berlin, Technisches Büro Breslau.
- Tektonwand:
Tektonwerke Poggenhagen-Hannover. Vertreter: H. Baum, Breslau.
- Heraklithwand:
Deutsche Heraklith A.-G., Simbach a. Inn, Vertreter: K. Schoeppe, Breslau.
- Solomitwand:
Solomit G. m. b. H., Berlin.
- Stahlrahmenbau, System Spiegel:
Stahlbau Düsseldorf, G. m. b. H., Düsseldorf.

- Prüsswand:
Ziegeleiverband Breslau, G. m. b. H.
- Schugkplattenwand:
Schlesische Schugkwand G. m. b. H., Breslau.
- Schenkelplattenwand, Harzer Gipsdielenwand:
Mitteldeutsche Gipswerke G. m. b. H., Nordhausen a. Harz. Vertreter: A. Ruttloff, Breslau.
- Zellenbetonwand:
Zellenbetonwerke Breslau, G. m. b. H.
- Poröse Ziegelwand:
Ziegeleiverband Breslau, G. m. b. H.
- Tektonwand:
Tektonwerke, Poggenhagen-Hannover. Vertreter: H. Baum, Breslau.
- Heraklithwand:
Deutsche Heraklith A.-G., Simbach a. Inn. Vertreter: K. Schoeppe, Breslau.
- Holzbalkendecke:
G. Hossenfelder, Ratszimmermeister, Breslau.
- Kleine'sche Decke:
Pilsnitzer Ziegelwerk P. Kuchler, Breslau-Pilsnitz.
- Berradecke:
G. Günzel, Dampfziegelei, Klein Bresa. General-Vertreter: E. Gallant, Breslau.
- Ackermanndecke:
Elektrische Tonwerke, Oberlangenöls. Vertreter: W. Schülke, Breslau.
- Neposdecke:
Elektrische Tonwerke, Oberlangenöls. Vertreter: W. Schülke, Breslau.
- Eisenbetonhohlkörperdecke System Brandt:
Carl Brandt, Hoch- und Tiefbau, Breslau.
- Eisenbetoneinschubdecke:
Zementwarenfabrik Phönix G. m. b. H., Gr. Tschansch-Breslau.
- Eisenbetondecke:
Eisenbetondecke: Huta Hoch- und Tiefbau A.-G., Breslau.
Aerokret-Gasbetonauffüllung: Torkretgesellschaft m. b. H., Berlin, Technisches Büro Breslau.
- Rohrzellendecke:
Huta Hoch- und Tiefbau A.-G., Breslau.
- Bimshohlsteindecke:
Hubaleck & Cie., G. m. b. H., Koblenz.

- Schlackenbetonhohisteindecke:
 Schlesische Bau A.-G. Pfeffer, Pringsheim & Co., Breslau.
- Gasbetondecke:
 M. Daum Nachf., Baugeschäft, Breslau.
- Zellenbetondecke:
 Zellenbetonwerke Breslau G. m. b. H.
- Stahlbauplattendecke:
 Stahlbau Düsseldorf G. m. b. H., Düsseldorf.
- Stahlbau-Staufziegeldecke:
 Stahlbau Düsseldorf G. m. b. H., Düsseldorf.
- Stahlbau-Agridecke:
 Stahlbau Düsseldorf G. m. b. H., Düsseldorf.
- Mellesgitter-Baukörper D. R. P.
 Melles & Wilke, G. m. b. H., Brieg-Grüningen, Bez. Breslau.

RAUM II: ISOLIERMETHODEN.

- Ceresit, Ceresitol:
 Wunner'sche Bitumenwerke G. m. b. H., Unna, Vertr.: W. Fischer, Breslau.
- Tricosal:
 Chemische Fabrik Grünau Landshoff & Meyer A.-G. Vertreter: K. Schoeppe, Breslau.
- Preolit:
 A. Prée G. m. b. H., Dresden. Vertreter: H. Baum, Breslau.
- Asitekt:
 A. Schmidt & Co., G. m. b. H., Berlin. Generalvertreter: P. Scheffler, Breslau.
- Torfoleum:
 Torfoleumwerke, Poggenhagen-Hannover. Vertreter: H. Baum, Breslau.
- Torfishootherm-Platte D. R. P.:
 Verkaufsbüro Hilgers & Frieser, Berlin. Vertr.: K. Laske, Breslau.
- Korkplatten:
 Grünzweig & Hartmann, G. m. b. H., Ludwigshafen a. Rh. Vertreter: P. Cornely & Co., Breslau.
- Korksteinplatten:
 C. & E. Mahla, Nürnberg. Vertreter: H. Ulbrich, Breslau.
- Falzbautafel Anker-Urecht:
 Hermann Paul, Breslau.
- Lignat-Bauplatten D. R. P.:
 Christoph & Unmack A.-G., Niesky O/L. Alleinverkauf K. Lutz, Mannheim. Generalvertretung für Schlesen: Dr. E. Jentsch, Breslau.

Zosta:

Isoliermaterial A.-G., Hamburg. Vertreter: Dr. E. Jentsch, Breslau.

Solomit:

Solomit G. m. b. H., Berlin.

RAUM III: DACH.

Original-Pappolein D. R. P.:

Mattis & Dr. Wendschuh, Dessau. Vertreter: W. Rudel, Breslau.

Asphaltplattendach Johedi D. R. P.:

J. H. Witter G. m. b. H., Berlin. Vertreter: W. Rudel, Breslau.

Armco-Blechdach:

Thyssenwerke, Köln a. Rh. Vertreter: W. Rudel, Breslau.

Ruberoid:

Ruberoidwerke A.-G., Hamburg. Vertretung Breslau.

Bitumitekt:

I. A. Braun, Stuttgart-Cannstadt. Vertreter: O. Kinze, Breslau.

Jeserit:

J. Jeserich, Berlin. Ausführung: B. Sternberg, Breslau.

Wegelin-Kiespreßdach:

A. Wegelin A.-G., Köln. Vertreter: M. Gimmer, Breslau.

Palundrit-Asphaltplattendach D. R. P.:

Otto Herr & Co., Hamburg. Vertreter: M. Gimmer, Breslau.

Tropical:

Gesellschaft für Oberflächenschutz G. m. b. H., Breslau.

Pfannenblechdach:

Breslauer Wellblechfabrik A. Gafmann, G. m. b. H., Breslau.

Tecuta-Bronzedach:

Hedderheimer Kupferwerke, Frankfurt a. M. Ausführung: B. Sternberg, Breslau.

Eternitschiefer:

Deutsche Eternitgesellschaft m. b. H., Hamburg. Vertreter: Reimann & Thonke, Breslau.

Schieferdach, deutsche Deckung:

W. Rudel, Breslau.

Biberschwanzdoppeldach:

Verkaufsgesellschaft Schlesischer und Lausitzer Dachziegelwerke G. m. b. H., Görlitz.

Biberschwanzkronendach:

Verkaufsgesellschaft Schlesischer und Lausitzer Dachziegelwerke G. m. b. H., Görlitz.

Mönch- und Nonnendach:

Verkaufsgesellschaft Schlesischer und Lausitzer Dachziegelwerke G. m. b. H., Görlitz.

Gruppe 8

Fenster, Fußboden, Tür, Wandbehandlung

Gruppenleiter: Architekt Theo Effenberger, Breslau.
FENSTER.

Raum 6.

Carl Trippel, Fabrik für Eisenbau, Breslau 10, Seitengasse 11.
Tel. 23857 und 23858.

Zweiflgl. komb. Fenster in Holz und Stahl.

Zweiflgl. doppelt verglastes Stahlfenster.

Vierflgl. einfaches Stahlfenster.

Raum 4.

Michael Kaliski, Baugeschäft und Holzbearbeitungswerk, Breslau 24,
Fröbelstraße 10, Tel. 32557 und 32558.

Vierflgl. Kastenfenster für Küchen.

Dreiflgl. Kastenfenster.

Zweiflgl. Verbundfenster.

Vertikal-Schiebefenster, System Norma, Gretsch & Co., Feuerbach-
Stuttgart.

Vertikal-Schiebefenster, System Stumpf.

Horizontal-Schiebefenster, System Deutsche Werke, Dresden-
Hellerau.

Raum 4.

Stürmann & Co., Düsseldorf, Bilker Straße 23. Vertreter: Dipl.-Ing.
Schneppendahl, Oppeln, Schillerstraße 3.

Vertikal-Schiebefenster, System Stürmann.

Raum 7.

Reinhold Patzschke, Eisenbau, Leipzig N 25. Vertreter: Ingenieur Katz,
Breslau, Augustastraße 58, Tel. 35925.

Zweiflgl. einf. Repal-Stahlfenster.

Vierflgl. einf. Repal-Stahlfenster mit Kippflügel.

Sechsteiliges Repal-Stahlfenster.

Raum 5.

Fenestra-Cristall A.-G., Düsseldorf-Derendorf, Rather Straße 243/261.
Vertreter: Oskar Borchardt, Breslau 2, Tauentzienstraße 101.

Zweiflgl. Stahlfenster mit Doppelverglasung.

Zweiflgl. einf. Stahlfenster mit Wendeflügel.

Vierteiliges Doppelfenster mit Dreh- und Kippflügel.

Profilquerschnitte.

Raum 3.

Essener Metallwerkstätten L. Leiner, G. m. b. H., Essen. Vertreter:
Julius Sckeyde, Breslau, Ohlauer Straße 21/23, Tel. 52951.

Eiserne Kellerfenster D.R.P. „Gefega“.

Raum 4.

Oswald Wenzel, Bauglaserei-Großhandlung, Breslau, Kupferschmiede-
straße 26, Tel. 51563.

6/4 deutsches Maschinenglas.

6/4 tschechisches Maschinenglas.

Raum 5.

4/4 und 6/4 schlesisches Glas 3. Sorte.
4/4 und 6/4 rheinisches Glas 3. Sorte.

Raum 6.

Langer & Fleischer, Breslau, Oranienstraße 3.
Holz-Eisen-Fenster, D. R. P. und D.R. G. M. angemeldet.

TÜREN.

Raum 10.

C. Frings & Co., Holzbearbeitungswerk und Türenfabrik, Wittlich,
Bez. Trier.

Bisco-Panzerholztür in hölzerner Zarge.
Türblätter aus Bisco-Panzerholz.

Raum 6.

Christoph & Unmack A.-G., Niesky O/L. Alleinvertreter für Deutsch-
land: Kurt Lutz, Mannheim C 4, 11, Schließfach 483. Vertreter für
Schlesien: Dr. Ernst Jentsch, Breslau 1, Blücherplatz 12, Tel. 26733.

Lignatplattentür.

Raum 1.

Deutsche Werkstätten A.-G., Dresden-Hellerau, Postamt Rähnitz-
Hellerau, Tel. Dresden 52081. Vertreter: Krimke & Co., Breslau 3, Neue
Graupenstraße 7, Tel. 20042 und 20733.

De-We-Vollgittertür, einmal geölt, mit Guckloch u. Briefkastenschlitz.

De-We-Vollgittertür, weiß lackiert.

De-We-Vollgittertür, beiderseits mit kaukasisch Nußbaum furniert.
Konstruktionsmodell.

Raum 4.

B. Harras G. m. b. H., Sperrholzfabrik, Böhlen im Thüringerwald. Ver-
treter: Georg Oczipka, Breslau 1, Margaretenstraße 18, Tel. 20724.

Sperrholz-Hohltüren Marke Harras.

Raum 4.

F. A. Sohst, Hamburg 15, Grüner Deich 20. Vertreter: Carl Strümpel,
Breslau 8, Paradiesstraße 9, Tel. 37107.

Urwald-Rahmentür mit einer Oregonpinefüllung.

Urwald-Rahmentür mit 3 Füllungen.

Urwald-Tür, beiderseits glatt, aus Oregonpine.

Raum 2/3.

Glatte Türblätter „Oregonpine“ zur Harmonika-Klappschiebetür.

Raum 3.

Harmonika-Türen-Fabrik „Dämon“, Hugo Becker, Neumünster i. H.
Vertr.: Direktor Ernst Edler, Breslau 13, Charlottenstr. 12, Tel. 35244.

Einflgl. Schiebetür Ausf. „D“, eine Seite Mahagoni, eine Seite Eiche.

Einflgl. Schiebetür, Ausf. „B“ und „C“ genarbttes Kunstleder.

Einflgl. Schiebetür, Ausf. „D“, Rüster.

Zweiflgl. Kulissenschiebetür.

Raum 3.

Frica Handelsgesellschaft m. b. H., Berlin-Marienfelde, Tel. Südring
1860, 2780, 2782.

Frica-Tür, unter die Raumdecke schiebend.

R a u m 6/10.

Carl Trippel, Fabrik für Eisenbau, Breslau 10, Seitengasse 11, Tel. 23857, 23858.

Einfigl. Stahltür mit gepr. Spezialzarge und Gummidichtungsleiste.

R a u m 5/6.

Hydr. gepr. Stahlzarge mit Gummidichtungsleiste.
Eingangstüren aus Stahl.

R a u m 6.

Modelle über Stahltüren, Stahlfenster und Stahlzargen.

R a u m 4/5.

Michael Kaliski, Baugeschäft und Holzbearbeitungswerk Breslau 24, Fröbelstraße 10, Tel. 32557 und 32558.

Sperrholztür mit Holz zarge, Schleiflack.

R a u m 5/6.

Sperrholztür in eiserner Zarge.

R a u m 2.

Türblätter für die Perkeo-Schiebetüren.

R a u m 5.

Deutsche Metalltüren-Werke, August Schwarze, Brackwede i. W.
Vertreter: Wilhelm Fischer, Breslau 2, Palmstraße 19, Tel. 26366.

Porta-Nigra-Stahlholztür, glatt.

Porta-Nigra-Stahlholztür, mit Glas,

Porta-Westfalica-Stahl tür, mit gepreßten Füllungen.

Feuerbeständige, gepreßte Imperial-Stahl tür.

FUSSBÖDEN.

a) Holzfußböden:

R a u m 5.

L. Kampmeyer G. m. b. H., Breslau 1 Land-Gr. Mochbern, Tel. 37490 und 37719.

Tafelparkett in Eiche.

Tafelparkett in Eiche mit Nußbaumeinlage.

Stabfußboden in Kiefer.

R a u m 5.

Eugen John, Inh. William Stein, Parkettfabrik, Linoleumhandlung, Breslau 8, Klosterstraße 86, Tel. 56141.

Buchenlangriemen.

Lärchenlangriemen.

Stabfußboden in Eiche.

b) Fugenlose Fußböden:

R a u m 4.

Reinhold Thamm, Breslau 1, Garvestraße 27, Tel. 58386.

Fugenloser Steinholzfußboden.

Terrazzofußböden.

- Raum 6.
Reinhold Thamm, Breslau 1, Garvestraße 27, Tel. 58386.
Terrazzoplatten.
- Raum 1.
Nicolai & Schweitzer, Breslau 5, Neue Schweidnitzer Str. 2a, Tel. 55857.
Linoleum.
- Raum 6.
Preßkorkwerke Hans Eggert, Kom.-Ges., Hamburg. Vertreter: Parkett- und Linoleum-Handelsgesellschaft m. b. H., Breslau 5, Gellertstraße 8, Tel. 37107.
Korkfußbodenbelag „Korkett“.
- Raum 6.
Deutsche Xylolith-Platten-Fabrik, Otto Senning & Co., G. m. b. H., Freital - Dresden.
Xylolith-Platten-Fußboden.
- c) Stein- und Steinzeugplatten-Fußboden:
- Raum 9.
R. Stiller, Breslau 2, Tauentzienstraße 37, Tel. 27941.
Mettlacher Platten.
- Raum 10.
Halbgeschliffene Solnhoferplatten.
- Raum 7.
Schlesische Bau-Aktiengesellschaft, Pfeffer, Pringsheim & Co., Breslau 13, Kaiser-Wilhelm-Straße 32, Tel. 38371.
Geschliffene Fußbodenplatten aus Kunststein.

WÄNDE.

- Raum 10.
Bisco-Sperrplatten G. m. b. H., Berlin O 17, Warschauer Straße 38.
2 Tafeln eins. schwarzer Stahl.
1 Tafel eins. Aluminium, blank.
1 Tafel eins. Aluminium, gerauht.
1 Tafel eins. Messing.
1 Tafel eins. Kupfer.
- Raum 6.
Vertreter Carl Strümpel, Breslau 8, Paradiesstraße 9, Tel. 37107.
Masonite-Platte.
- Raum 6.
Vertreter Josef Mattner, Breslau 2, Malteserstraße 11.
Celotex-Platte.
- Raum 6.
F. Moritz Müller, Leipzig-N. 21, Theresenstraße 4. Vertreter: Heinrich Pohlentz & Co., Breslau 10, Am großen Wehr 2/3, Tel. 21911.
Upson-Platten.
- Raum 6.
Christoph & Unmack, A.-G., Niesky O/L. Alleinvertreter für Deutschland: Kurt Lutz, Mannheim C. 4. 11.
Vertreter für Schlesien: Dr. Ernst Jentsch, Breslau 1, Blücherplatz 12, Tel. 26733.
Original Lignatplatten, wetterfest, raumbeständig, feuersicher.

- R a u m 6.
Vertreter Reinsch & Feuerstein, Breslau 6, Nikolaistadtgraben 24.
Fulgurit-Glanzasbestzementschiefer-Platte.
- R a u m 3.
Vertreter Willy Riedel, Breslau, Margaretenstraße 19.
Transportable einschiebbare Wand.
- R a u m 6.
Ensoplatten-Import G. m. b. H., Berlin W 9, Schellingstraße 9.
Ensoplatten.
- R a u m 8.
Kerament- und Kunststeinwerke C. H. Jerschke, A.-G., Breslau, Ring 26.
Tel. 25914, 25915.
Farbige Keramentwandplatten.
Ausstellungskörper mit Keramentplatten.
- R a u m 7.
Schlesische Bau-Aktiengesellschaft, Pfeffer, Pringsheim & Co., Breslau 13, Kaiser-Wilhelm-Straße 32, Tel. 38371.
Treppenstufen aus Kunststein.
Geschliffene Wandplatten aus Kunststein.
- R a u m 1.
Nicolai & Schweitzer, Breslau 5, Neue Schweidnitzer Str. 2a, Tel. 55857.
Lichtechte und abwaschbare Tekko- und Salubra-Tapeten.
- R a u m 7.
Lincrusta.
- R a u m 5.
Tapeten-Brendgen, Inh. Klara Brendgen, Breslau, Gartenstraße 57, I.,
Tel. 39143.
Tapeten.
- R a u m 4.
Johann Kiunka, Breslau 23, Bohrauer Straße 104, Tel. 34460.
Kalkputz.
Kalkschlemmputz.
Gipsschlemmputz.
Mit Gips gespachtelter Putz.
Mit weißem Zement gespachtelter Putz.
- R a u m 6.
Martin Herold, Josef Herold, Werkstätte für moderne Dekorationsmalerei, Breslau 21, Yorkstraße 42, Tel. 35109.
Behandlung der Wandflächen mit Kalkfarbe, Leimfarbe, Freno-Faserstoff, Preta-Kasein, Ölfarbe und Ölwachsfarbe.
Materiallieferung:
Preta-Kasein: Menzler & Co., Breslau, Tauentzienstraße 162, Tel. 24220.
Freno-Faserstoff: Freno-Gesellschaft m. b. H., Berlin-Charlottenburg 2, Salzufer 8. Vertreter für Schlesien: Gebr. Wistinghausen, Breslau 16, Tiergartenstraße 16, Tel. 29421.
- R a u m 9.
R. Stiller, Breslauer Asphalt-Kontor, Breslau 2, Tauentzienstraße 37, Tel. 27941.
Weiß glasierte Mettlacher Steinzeugfliesen.
Grüne Majolikafliesen.

Raum 7.

Alfred Kallinich, Ingenieur, Liegnitz, Goldberger Straße 148, Tel. 3540.
Konservierungs- und Versteinerungsanstrich.
Edel-Martolit.

Raum 9.

P. Stahl, Breslau 1, Sandstraße 1, Tel. 20118.
Verblendung mit Eisenklinkern und weißen Glasursteinen.
Weiße Glasursteine für Badezellen und Abortanlagen.

Gang:

Terranova-Edelputz.

Raum 1.

Heinrich Pohlenz & Co., Inh. Fritz und Karl Pohlenz, Holz-, Furnier- und Sperrholzhandlung, Breslau 10, Am großen Wehr 2/3, Tel. 21911.
Sperrholzplatten: Erle, naß verleimt; Birke, halbnäß verleimt; Gabun geschliffen; Eiche, Kiefer, Orege-Pine, Goldbirke geschliffen.

Raum 9.

Reinsch & Feuerstein, Breslau 6, Nikolaistadtgraben 24, Tel. 57144.
Siemens Glasbausteine mit Drahtgeflecht.
Siemens Glasbausteine.
Glasbausteine „Falconnier“.

BESCHLÄGE.

Raum 3.

Julius Sckeyde, K.-G., Breslau, Ohlauer Straße 21/23, Tel. 52951.

Türbeschläge in Natur-Bronze poliert, Weißbronze matt und Nickel matt.

Spezial-Normen: Gropiusdrücker, Rheinlanddrücker, Düsseldorfer Drücker, Frankfurter Walzendrücker, Drücker mit Triolithgriff, Drücker aus garantiert nicht rostendem Krupp'schen Stahl, Briefeinwürfe, Huthaken, Muschelgriffe, Möbelbeschläge, Basküles-Oliven, Panik-Schloß mit rostfreiem Drücker.

Raum 2.

Vereinigte Baubeschlags-Fabriken Gretsch & Co., G. m. b. H., Feuerbach-Stuttgart. (Verkauf nur durch einschlägige Geschäfte.)

Patent-Kugelschiebetürbeschlag „Perkeo“ Type 18a, zweiflügl. Schiebetür nach einer Richtung.

Patent-Kugelschiebetürbeschlag „Perkeo“ Type 16, zweiteilige Schiebetür mit Klappflügel.

Harmonika-Klappschiebetürbeschlag „Perkeo“ Type 20 für Schiebewände.

Harmonika-Klappschiebetürbeschlag „Perkeo“ Type 21 für Schränke. Kippflügelverschlüsse „Zeuß“ und „Venus“.

Dreiteiliges Horizontal-Schiebefenster System „Menges“.

Raum 3.

Robert Füllborn's Nachf., Inh. Bruno und Walter Graul, Spezialgeschäft für Beschläge, Breslau, Altbüßerstraße 12, Tel. 54719.

Beschläge für Türen und Fenster in Eisen und Bronze, Türschließer, Basküles, Ruder- und Einreiberverschlüsse, Aufsatzbänder, Scheinecken.

Raum 3.

Gustav Davidsohn Nachf., Inh. M. Wittenberg, Baubeschläge, Breslau 5, Gartenstraße 19, Tel. 51221.

B. K. S.- und Yale-Türschlösser, Sicherheits-Zylinderschlösser, Balkontürkupplung „Noris“, Beschläge für Schiebefenster und Fensterläden, Fensterfeststeller, Oberlichtverschlüsse, Huthaken.

Gruppe 7 Beleuchtung

Gruppenleiter: Architekt Fritz Roder, Breslau.

Beteiligte Firmen:

Architekturbedarf G. m. b. H., Dresden-A. 1, Walpurgisstraße 15, II. Beleuchtungskörper.

Bauhaus Dessau, Dessau. Beleuchtungskörper.

Brendel, Walter, Lampenfabrik, Berlin S 14, Stallschreiberstraße 8a. Beleuchtungskörper.

Bünthe & Remmler, Frankfurt a. M., Lahnstraße 60/68. Fabrik des Beleuchtungsfaches.

Deutsche Lichttechnik A.-G., München N 23, Osterwalder Straße 8a. Beleuchtungskörper.

Drechserei Schrammen, Gildenhall, Post Altruppin. Beleuchtungskörper.

Franke, Richard, Frankfurt a. M., Sandweg 84. Beleuchtungskörper.

Goldschmidt & Schwabe, Fabrik neuer Leuchten, Berlin W 62, Schillstraße 14.

Industrie-Werke Auma, Ronneberger & Fischer, Auma i. Thür. Beleuchtungsgeräte „Midgard“.

Markgraf & v. Alkier, Breslau 13, Moritzstraße 19. Vertreter von Industrierwerk Auma. Beleuchtungskörper.

Mumm, Peter, Ingenieur, Breslau 1, Büttnerstraße 5. Generalvertreter elektrotechnischer Spezialfabriken.

Paltzer, Ernst, & Co., Frankfurt a. M., Weserstraße 47/49. Steingut-Beleuchtungen.

Stotz G. m. b. H., Fabrik elektrotechnischer Spezialartikel, Mannheim-Neckarau.

Wirtz, Caspar, Ingenieurbüro, Breslau 13, Gabitzstraße 131. Bau von Licht-, Kraft- und Signalanlagen, Lieferung neuzeitlicher Beleuchtungskörper.

Zeiß-Ikon A.-G., Goerzwerke, Berlin-Zehlendorf. Beleuchtungskörper.

Gruppe 6

Heizung, Lüftung, Wasserversorgung

Gruppenleiter: Architekt B.D.A. Moshamer, Breslau.

Mitarbeiter: Grunow, Magistratsoberbaurat;

Bischof, Kurt, Dipl.-Ing.

Fritsche, Dipl.-Ing.

Schyma, Ingenieur, Direktor.

I. HEIZUNG.

Kachelöfen:

Verband der Arbeitgeber im Töpfer- und Ofensetzwerbe Deutschlands, Provinzialverband Schlesien E. V. Vorsitzender: Obermeister Unterberger, Breslau.

Ziegelkamin, nur strahlende Wärme, gute Ventilation.

Kamin aus Keramik, 1. strahlende Wärme, 2. Wärmeleitung an die Zimmerluft durch die eisernen Platten.

Heizöfen nach Prof. Dr. Brabbee, weiße Schmelzglasur mit Delfmalerei, durch Erwärmung der kalten Fußbodenluft an der unteren Bodenfläche des Ofens, schnellere Luftzirkulation.

Heizöfen, rund, auf Füßen, schnelle Erwärmung der kalten Fußbodenluft.

Heizöfen, grau, glasiert, mit Dauerbrand-Einsatz, für große Räume, schnelle Erwärmung.

Heizöfen, blau glasiert, im Normenkachemaß, für große Räume, mit Dauerbrand-Einsatz, durch eine Vortür verdeckt.

Heizöfen, blaugrau glasiert, mit Planrostfeuerung nach Prof. Dr. Brabbee und mit eingebautem Prometheus-Glühkörper-Gaseinsatz zur schnelleren Erwärmung des Raumes in der Übergangszeit.

Mehrzimmerheizung durch einen eingebauten Einsatzofen mit Warmwasserkessel. Drei Zimmer werden durch Luftheizung und drei Zimmer im darüberliegenden Stockwerk durch die Warmwasserheizung erwärmt.

Heizöfen, weiß, nach Prof. Dr. Brabbee.

Wohnküchenöfen auf Füßen, für größere Wohnküchen, offener Herd, mit Wasserwanne, Brat- und Backkasten unter dem Herd, im Heizofenaufbau kleines Wärmeröhr. Abstellung des Heizofenaufbaues im Sommer.

Wohnküchenöfen mit geschlossener Kochplatte und Wärmeröhr.

Eiserne Öfen:

Vereinigung Deutscher Eisenofenfabrikanten E. V., Kassel.

Der Kauf.

Die Aufstellung.

Die Bedienung.

Die Instandhaltung.

A. Gas:

Vereinigte Eschebach'sche Werke A.-G., Dresden.

- Registergasheizofen „Rego“ Nr. 664 b.
- Gasradiator 56/109 mit Temperaturregler.
- Gasradiator 56/7 mit Temperaturregler.
- Registergasheizofen 666 b.

Bergbau A.-G. Lothringen, Blankenburg a. Harz.

- Trockengasradiator 600/3.
- Trockengasradiator 600/5.
- Trockengasradiator 900/4.
- Trockengasradiator 900/5.
- Darator-Gasheizkessel, bestehend aus einer Heizkammer mit zehn angebauten Abstrahlgliedern.
- Darator-Gasheizkessel mit vier Heizkammern.

Eisenwerk G. Meurer A.-G., Cossebaude b. Dresden.

- Prometheus-Elementgasheizofen 1138/8.
- Prometheus-Elementgasheizofen 1122/6.
- Prometheus-Elementgasheizofen 1200/8.
- Prometheus-Elementgasheizofen 1124/6.
- Prometheus-Elementgasheizofen 1100/6.

Junkers & Co., Dessau.

- Gasiator 11.
- Gasiator 8.
- Gasiator 6.
- Gasiator 4.
- Gasiatorschnittmodell.

Ferrum A.-G., Bad Oeynhausien.

- Elementgasheizofen „Imperial“ 075/5.
- Elementgasheizofen „Imperial“ 0100/6.
- Elementgasheizofen „Imperial“ 0135/8
mit Torfitabzugsrohr Torfit A.-G., Hemelingen
und mit G. Kromschroder A.-G., Osnabrück, Einheitstemperaturregler.

B. Elektrisch:

Prometheus G. m. b. H., Frankfurt a. M. Elektrische Heizapparate und Geräte.

- 2 Wandstrahlöfen für Badezimmerbeheizung L. N. 482, 500 Watt, 220 Volt.
- 1 Heizofen zur Befestig. an der Wand L. N. 566, 1000 Watt, 220 Volt.
- 1 Heizofen zur Befestig. an der Wand L. N. 573, 3000 Watt, 220 Volt.
- 1 Heizofen, nickelplattiert, L. N. 572 d, 2000 Watt, 220 Volt.
- 1 Heizofen, schwarz lackiert, L. N. 571, 1000 Watt, 220 Volt.
- 1 Heizofen, schwarz lackiert, L. N. 577a, 600 Watt, 220 Volt.
- 1 Heizofen mit Reg.-Schalter 578c, 1300 Watt, 220 Volt.
- 1 Fußwärmer 156, 70 Watt, 220 Volt.

- 1 Fußwärmer, in den Boden einzulassen, 524, 80 Watt, 220 Volt.
- 1 Heizteppich mit Scherip-Sicherung 3250 A, 35 Watt, 220 Volt.
- 1 Heizteppich mit Scherip-Sicherung 3250 B, 35 Watt, 220 Volt.
- 1 Heizteppich mit Scherip-Sicherung 3251 B, 70 Watt, 220 Volt.
- 1 Strahlöfen 481, 400 Watt, 220 Volt.
- 1 Heizöfen für Garagen u. sonstige Raumbeheizung 585, 1000 Watt, 220 Volt.

Zentralheizung:

Verband der Zentralheizungsindustrie E. V., Gruppe Schlesien.

Grundlagen.

Gut instandgehaltene Anlage

Schlecht instandgehaltene Anlage { daher die Anlage nach jeder Heizperiode vom Fachmann nachsehen lassen.

Etagen-Wohnheizung.

Narag-Classic-Heizung.

Culina-Herdheizung.

Brudny, Paul, Breslau, Sadowasträße 67.

Dampfheizung.

Nationalkessel 1 M 6 mit Syntax-Kohlensparer.

Nationalradiatoren.

Warmwasserheizung.

Strebelkessel II 7.

Strebelradiatoren.

Bergbau-Aktiengesellschaft Blankenburg a. Harz.

Warmwasserblankenburgkessel 0 Kape Nr. 80.

Zimmerheizkessel 1,05 qm.

Zimmerheizkessel 2,4 qm.

Harzradiatoren.

Stahlradiatoren { mit Samsonwärmemesser,
mit Mineapolismesser.

Wärmemesser A.-G.

Buderusradiatoren mit thermo-elektrischem Wärmemesser.

Walter Kaltöfen, Breslau.

Armatüren.

Siedlungsgesellschaft Breslau A.-G., Breslau.

Baublockheizung.

Maschinen- und Heizamt der Stadt Breslau.

Fernheizung.

Eisen- und Stahlwerke Singen-Hohentwiel.

Armatüren.

Luftheizung:

Luftherhitzer:

Kaloriferenwerk Prof. Junkers, Dessau.

Nema, Metschkauer Maschinenfabrik, Metschkau i. Sa.

Begla, Berlin.

Luftfilter:

Delbag, Deutsche Luftfilterbaugesellschaft, Berlin.

Heizung mit Lüftung.

II. LÜFTUNG.

Modelle:

Hygienemuseum Dresden.

III. WASSERVERSORGUNG.

Raum 1: Einfache, schön früher gebräuchliche Warmwasserbereitung für Bad durch Ofenblase im Kohlenherd.

Sanitäre Objekte einfach und billig für Kleinwohnungen.

Kachelherd:

Verband der Arbeitgeber im Töpfer- und Ofensetzweser
Deutschlands, Provinzialverband Schlesien E.V. Vorsitzender:
Obermeister Unterberger, Breslau.

Ausguß, Wanne, Klosett:

Grützner & Knauth, Breslau 6, Langegasse 8/10.

Badewannenaufgabe:

Julius Sckeyde, Breslau, Ohlauer Straße 21/23.

Raum 2. Warmwasser durch Kohlenbadeofen nur für Badewanne, freistehender Kohlenherd.

Sanitäre Objekte einfach und billig für Kleinwohnungen.

Wanne, Klosett, Handwaschbecken:

Klinner & Matzner, Breslau, An den Teichäckern 11.

Kohlenbadeofen:

Richard Aust & Co., G. m. b. H., Breslau, Neudorfstraße 84a.

Kohlenherd:

Julius Sckeyde, Breslau, Ohlauer Straße 21/23.

Spülausguß:

Klinner & Matzner, Breslau, An den Teichäckern 11.

Raum 3. Warmwasser für Wanne durch Wandgasbadeofen, moderner Gasherd.

Sanitäre Objekte einfach und billig für mittlere Wohnungen.

Gasherd:

Eisenwerk G. Meurer, A.-G., Cossebaude bei Dresden. Vertreter:
August Friedrich, Breslau, Tauentzienstraße 66.

Albaspültisch:

Georgi & Bartsch, A.-G., Breslau, Siebenhufener Straße 77/81.

Ausguß:

Jaeger, Rothe & Co., G. m. b. H., Breslau 8, Vorwerkstraße 53.

Wanne, Klosett, Waschtoilette:
Jaeger, Rothe & Co., G. m. b. H., Breslau 8, Vorwerkstraße 53.

Wandgasbadeofen mit Heizung:
Joh. Vaillant, Remscheid.

Raum 4: Warmwasserbereitung durch im freistehenden Kohlenherd eingebauten Kessel, für die Zapfstellen von Bad und Küche.

Sanitäre Objekte für bessere Mittelwohnungen.

Herd mit Warmwasserbereitung, System Brudny:
W. Krefft, A.-G., Gevelsberg i. W.

Spültisch, Ausguß:
Jaeger, Rothe & Co., G. m. b. H., Breslau 8, Vorwerkstraße 53.

Die komplette Badeeinrichtung:
Bamberger, Leroi & Co., G. m. b. H., Breslau, Tauentzienstraße 37.

Stehender Warmwasserbehälter mit abschaltbarer Heizvorrichtung:
Paul Brudny, Breslau, Sadowastraße 67.

Raum 5: Warmwasserversorgung der Zapfstellen in Bad und Küche durch Gaswarmwasserautomat — Gasherd.

Sanitäre Objekte für größere Wohnungen.

Wanne, Bidet, Klosett mit Spülkasten „Undine“, Waschtoilette:
Georgi & Bartsch, A.-G., Breslau, Siebenhufener Straße 77/81.

Gasheizofen:
Vereinigte Eschebach'sche Werke, Dresden-N.

Kühlschrank:
Gesellschaft für Lindé's Eismaschinen A.-G., Zweigniederlassung
G. H. Walb & Co., Mainz-Kostheim. Vertreter: Ing. H. Bach, Breslau, Yorkstraße 21.

Gasherd:
Junker & Ruh, A.-G., Gasherdfabrik, Karlsruhe i. B. Vertreter:
Otto Schulz, Breslau 13, Augustastraße 45.

Gasautomat:
Vereinigte Eschebach'sche Werke, A.-G., Dresden-N. 23. Vertreter:
Arthur Scheibe, Breslau, Tauentzienstraße 59.

Spültisch und Ausguß:
Klinner & Matzner, G. m. b. H., Breslau, An den Teichäckern 5.

Raum 6: Warmwasserversorgung aller Zapfstellen im Bade, automatisch durch Gaswarmwasserapparat.

Sanitäre Objekte in sehr guter Ausstattung für große Wohnung.

Die komplette Badeeinrichtung:
Tritonwerke G. m. b. H., Breslau 1, Vorwerkstraße 18.

Raum 7: Warmwasserbereitung für Zapfstellen der Küche durch Herdschlange und Warmwasserspeicher (Boiler), komb. Gas- und Kohlenherd. Im Hochsommer Warmwasser vom Gaswarmwasserapparat des Bades. Modernste Objekte, darunter Geschirrspülmaschine und Kühler in sehr guter Ausstattung für große Wohnung.

Herd:

Ferrum, Industrie- und Handels-A.-G., Bad Oeynhausen. Vertreter:
Ing. H. Kuchler, Breslau, Gabitzstraße 68.

Spültisch:

Richard Aust & Co., G. m. b. H., Breslau, Neudorfstraße 84a.

Geschirrspülmaschine „Pantheon“:

Julius Sckeyde, Breslau, Ohlauer Straße 21/23.

Frigidairekühlschrank:

Freiherr von Humboldt, G. m. b. H., Breslau, Theaterstraße 1, Ver-
treter für Breslau, Liegnitz, Gleiwitz.

R a u m 8: Waschküche. Moderne handarbeitsparende Apparate, Beheizung,
Kohle, Gas und Elektrizität, Antrieb elektrisch.

Sparwaschkessel für Kohlenfeuerung:

Theodor Hettler, G. m. b. H., Ulm a. D. Generalvertreter: Hubert
Grund, Breslau 13, Kaiser-Wilhelm-Straße 20.

Gaswaschkessel:

Hugo Henniger, Herborn. Vertreter: OBERINGENIEUR R. Seltmann,
Breslau 2, Schweidnitzer Stadtgraben 21 b.

Schaliwaschmaschine:

Scharrenbroich & Hindrichs, G. m. b. H., Köln-Sülz. Generalver-
treter: Ing. Karl Hellwig, Breslau 1, Ohlau-Ufer 36.

Protos-Waschautomat:

Beier & Olowinsky, Breslau, Herrenstraße 31

Elektrowäschemangel:

Seiler's Maschinenfabrik, Liegnitz.

R a u m 9: Warmwasserbereitung mittels Kohle.

Wasserschiff:

Verband der Arbeitgeber im Töpfer- und Ofensetzwerbe
Deutschlands, Provinzialverband Schlesien E. V. Vorsitzender:
Obermeister Unterberger, Breslau.

Ofenblase:

Richard Aust & Co., G. m. b. H., Breslau, Neudorfstraße 84a.

HerdSchlange:

Ferrum, Industrie- und Handels-A.-G., Bad Oeynhausen. Vertreter:
Ing. H. Kuchler, Breslau 13, Gabitzstraße 68.

Herdkessel:

Max Schmidt, Altona. Vertr.: Otto Preuß, Breslau 2, Gartenstr. 96.

Warmwasserrundkessel mit Behälter:

Nationale Radiator G. m. b. H., München.

Wasserbehälter (Boiler):

Slawinski & Co., G. m. b. H., Weidenau-Sieg.

Raum 10: Warmwasserbereitung mittels Gas.

Zwei Stromautomaten, Vorratsautomat, Heizkessel:
Junkers & Co., Dessau.

Wasserbehälter zum Heizkessel:

Slawinsky & Co., G. m. b. H., Weidenau-Sieg.

Schnellwassererhitzer, Badeofen, Geysier, Zirkulationsautomat:
Joh. Vaillant, Remscheid.

Raum 11: Warmwasserbereitung durch Elektrizität:

Heißwasserspeicher:

Cumuluswerke, Freiburg i. Br.

Prometheus, G. m. b. H., Frankfurt a. M.

Raum 12: Hauswasserversorgungsanlagen im einzelnen an Orten ohne kommunales Wasserrohrnetz.

Eine Hauswasserversorgungsanlage „Sprudelfee“ mit liegendem Kessel, Plungerpumpe, $\frac{1}{2}$ -PS.-Motor und Membran-Druckschalter; eine Wandsaugpumpe 29 b; eine Zwillingskolbenpumpe C 80; eine Flügelpumpe Figur 2, Nr. 4 mit Windkessel:

Gebr. Stern, Maschinen- u. Pumpenfabrik, Breslau 13, Neudorfstr. 56.

Ein automatisches Plungerpumpwerk mit Hydrophorkessel:

Vereinigung Deutscher Pumpenfabriken Borsig - Hall, G. m. b. H., Berlin; Zweigniederlassung: Breslau 5, Neue Schweidnitzer Straße 6.

Ein automatisches Pumpwerk mit Sihi-Kreiselpumpe, Druckwasserkessel, Motorschutzschalter „Calor“ und Druckschalter:

Georgi & Bartsch, A.-G., Breslau, Siebenhufener Straße 77/81.

Gruppe 10

Wohnraum und Möbel

Gruppenleiter: Architekt Häusler, Breslau; Architekt Lange, Breslau; Prof. Scharoun, Breslau.

In der Gruppe ist dargestellt das Einzelmöbel für die verschiedensten Wohnfunktionen in durch fabrikmäßige Herstellung entstandenen Formen, ferner die Zusammenstellung der Einzelmöbel zu ganzen Wohnräumen (Wohnzimmer, Schlafzimmer, Küche).

Die Zusammenstellung von Wohnräumen für verschiedene Zwecke zu kompletten Wohngebilden (Vorschläge für Kleinstwohnungen), zuletzt Beispiele an Verwandlungsmöbeln für verschiedene Zwecke.

RAUM 1: Staatliche Hochschule für Handwerk und Baukunst, Weimar.

- I. Typen-Küche.
 - II. Typen-Wohn-Eßzimmer aus Kombinationsmöbeln.
 - III. Schlafzimmer, Sonderanfertigung.
 - IV. Typen-Kindermöbel.
 - V. Mittelraum mit Klubsesseln und Tee- bzw. Rauchtischen.
- Entwurf sämtlicher Möbel sowie der Gesamtanordnung des Raumes:
Architekt **Emil Dieckmann**.

RAUM 2: BEISPIEL FÜR EINE KLEINSTWOHNUNG,

bestehend aus Hauptwohnraum mit Koch- und Schlafnischen, Vorraum und Bad (39,8 qm Wohnfläche), Einzelzelle eines Reihen-Etagenhauses mit West-Ostfronten, Entwurf: Architekt **Lange D.W.B.**

Lieferfirmen:

- Möbel: **Bauhüttenbetriebsverband Schlesien**, Breslau, Flurstraße 4,
Möbelabteilung **Liegnitz**, Gleiwitzer Straße 1.
- Herd: Kohle und Gas kombiniert, **Ingenieurbüro Brudny**, Breslau 13,
Sadowastraße 67. Öfen und Herde.
- Spülausguß: **Jaeger, Rothe & Co.**, Breslau, Vorwerkstraße 53.
- Vorhänge: **Th. Zimmermann**, Leinenweberei und Wäschefabrik,
Gnadenfrei.
- Teppiche und Bettvorleger: **Leipziger & Koessler**, Breslau, Neue
Schweidnitzer Straße 17.
- Lampen: **Petermann & Graumann**, Breslau 1, Schweidnitzer Straße 31.
- Nähmaschine: **Singer Nähmaschinen A.-G.**, Breslau, Schweidnitzer Str. 5.

RAUM 3: KLEINWOHNUNG FÜR JUNGVERHEIRATETE (41,1 qm Wohnfläche). Entwurf: Architekt Paul Häusler, Breslau.

Lieferfirmen:

- Möbel: **Krimke & Co.**, Breslau 3, Neue Graupenstraße 7.
- Metallbetten und Bettenausstattung: **Paradiesbettenfabrik M. Steiner & Sohn**, Breslau 1, Junkernstraße 38/40.
- Küchenschrank Hexer: Entwurf: **Dr. Erna Meyer**, München. Lieferung:
Karl Soller, München, Nymphenburger Straße 102.
- Küchenschrankeinrichtung: Glasvorratsgefäße: **Vereinigte Lausitzer Glaswerke**, Berlin, Lausitzer Straße 11. — Sonstige Einrichtung:
Julius Sckeyde, Kom.-Ges., Breslau, Ohlauer Straße 21/23. —
Sanitäre Einrichtungsgegenstände: **Jaeger, Rothe & Co.**, G. m. b. H.,
Breslau 1, Vorwerkstraße 53.
- Nähmaschine: **Pfaff Nähmaschinenhaus**, Breslau, Reuschestraße 37.

Vorhänge: Schneider & Wolf, Breslau 5, Tauentzienplatz 10 b.
Beleuchtungskörper: Georg Frey & Co., Ingenieurbüro, Breslau, Berliner Platz 1 b.

RAUM 4: KOMBINIERTES WOHN- UND ESSZIMMER, Entwurf: Innenarchitekt Fritz Kleemann.

Lieferfirmen:

Möbel: Joseph Hirsch, G. m. b. H., Möbelfabrik, Breslau, Gartenstr. 42.

Vorhänge: Schneider & Wolf, Breslau, Tauentzienplatz 10 b.

Beleuchtungskörper: Georg Frey & Co., Breslau, Berliner Platz 1 b.

RAUM 5: SCHLAFZIMMER, Entwurf: Innenarchitekt Fritz Kleemann.

Lieferfirmen:

Möbel: Joseph Hirsch, G. m. b. H., Möbelfabrik, Breslau, Gartenstr. 42.

Vorhänge: Schneider & Wolf, Breslau.

Beleuchtungskörper: Georg Frey & Co., Breslau.

Bettenausstattung:

Paradiesbettenfabrik M. Steiner & Sohn, Breslau 1, Junkernstr. 38/40.

RAUM 6: WOHNZIMMER.

Lieferfirmen:

Möbel: Eugen Weigt, Breslau, Nikolaistraße 7.

Vorhänge: Th. Zimmermann, Leinenweberei und Wäschefabrik, Gnadenfrei.

Lampen: Petermann & Graumann, Breslau.

RAUM 7: SCHLAFZIMMER.

Lieferfirmen:

Möbel: Eugen Weigt, Breslau, Nikolaistraße 7.

Vorhänge: Th. Zimmermann, Leinenweberei und Wäschefabrik, Gnadenfrei.

Lampen: Petermann & Graumann, Breslau.

Bettvorleger: Leipziger & Koessler, Breslau, Neue Schweidnitzer Str. 17.

RAUM 8: ESSZIMMER. Entwurf: Paul Häusler, Architekt.

Lieferfirmen:

Möbel und Vorhänge: Max Schreiter, Breslau 10, Bismarckstraße 32.

Beleuchtungskörper: Georg Frey & Co., Breslau, Berliner Platz 1 b.

RAUM 9: SCHLAFZIMMER. Entwurf: Paul Häusler, Architekt.

Lieferfirmen:

Möbel und Vorhänge: Max Schreiter, Breslau 10, Bismarckstraße 32.

Betttausstattung: Max Schreiter, Breslau 10, Bismarckstraße 32.

Beleuchtungskörper: Georg Frey & Co., Breslau, Berliner Platz 1 b.

RAUM 10: SCHLAFZIMMER. Entwurfsüberarbeitung: Architekt Elma
Brendgen, Breslau, D.W.B.

Lieferfirmen:

Möbel: Schles. Möbelwerke, Breslau, Fischergasse 23/25.

Vorhänge: Th. Zimmermann, Leinenweberei und Wäschefabrik,
Gnadenfrei.

Lampen: Petermann & Graumann, Breslau 1, Schweidnitzer Straße 31.

Tapeten: Tapeten-Brendgen, Breslau, Gärtenstraße 57.

RAUM 11: ESSZIMMER.

Lieferfirmen:

Möbel: Krimke & Co., Breslau 3, Neue Graupenstraße 7.

Vorhänge: Schneider & Wolf, Breslau 5, Taudentzienplatz 10 b.

Lampen: Petermann & Graumann, Breslau 1, Schweidnitzer Straße 31.

RAUM 12: KÜCHE FÜR EINEN BÜRGERLICHEN HAUSHALT. Entwurf:
Architekt Lange Breslau, gemeinschaftlich mit dem Verband Land-
wirtschaftlicher Hausfrauenvereine Breslau, Matthiasplatz

Lieferfirmen:

Möbel: Möbelwerkstätten Littig, Strehlen i. Schles.

Aluminium-Vorratsschübe der Schränke: Gebr. Haarer, Frankfurt a. M.
Vertretung: Matthias Pink, Breslau 2, Hubenstraße 2—6.

Herd: Kohle und Gas kombiniert: Vofwerke, Hannover. Vertreter:
Fritz Fischer, Breslau, Schwerinstraße 52.

Spülbecken: Gebr. Haarer, Frankfurt a. M.

Küchengeschirr und Kleingeräte: Herz & Ehrlich, Breslau, Blücherplatz.

Lampen: Petermann & Graumann, Breslau 1, Schweidnitzer Straße 31.

RAUM 12a: SCHLAFZIMMER. Entwurf: Architekt Emil Lange, Breslau.

Lieferfirmen:

Möbel: Möbelwerke Littig, Strehlen i. Schles.

Bettzeug und Vorhänge: Th. Zimmermann, Leinenweberei u. Wäsche-
fabrik, Gnadenfrei.

Bettvorleger: Leipziger & Koessler, Breslau, Neue Schweidnitzer Str. 17.

RAUM 13: WERKSTÄTTEN DER STAATLICHEN AKADEMIE FÜR
KUNST UND KUNSTGEWERBE, Breslau, Kaiserin-Augusta-Platz 3.
Entwürfe für Möbel und Metallgegenstände: J. Vinecky; für
Textilien: Professor Moll, Professor Molzahn, J. Vinecky,
Frau Vinecky-Thorn.

Lieferfirmen:

Tapeten: Nicolai & Schweitzer, Breslau. Neue Schweidnitzer Str. 2 a.

Lampen: Petermann & Graumann, Breslau.

RAUM 14: AUSSTELLUNG VON 6 KÜCHEN, bearbeitet vom Ausschuß 6 der Reichsforschungsgesellschaft „Küchen- und Hauswirtschaft“. Allgemeine Anordnung der Ausstellung: Regierungs- und Baurat Lippert, R.F.G., Berlin.

Grundrißentwurf für die Küchen 1 und 2: Bauhaus Dessau; für die Küchen 3, 4, 5 und 6: Dipl.-Ing. Wellershaus, Berlin.

Entwurf für die Möbel: Küche 1 und 2: Bauhaus Dessau; Küche 3 und 4: Wohnungsfürsorge-Gesellschaft Oberschlesien, Oppeln; Küche 5 und 6: Architekt E. Dieckmann, Staatl. Bauhochschule, Weimar.

Lieferfirmen:

Spülausgüsse:

Gasherde und Kocher: Vofwerke A.-G., Hannover. Vertreter: Fritz Fischer, Breslau, Schwerinstraße 52.

Lampen: Petermann & Graumann, Breslau.

Geschirr und Kleingerät: Julius Sckeyde, Haus- und Küchengeräte, Breslau, Ohlauer Straße 21/23. — Hch. Fiebiger, Haus- und Küchengeräte, Breslau, Neue Schweidnitzer Straße 4.

RAUM 15: KLEINKÜCHEN DER SIEDLUNGSGESELLSCHAFT BRESLAU A.-G., Breslau, Elisabethstraße 2.

Entwurf: Architekt BDA. Hans Thomas, Breslau 2, Tauentzienstr. 42.

Lieferfirmen:

Möbel: Möbelfabrik Otto Grosser, Breslau, Schießwerderplatz 36.

Heimküchen: Entwurf Heim & Kempter.

Möbel: Gebr. Bauer, Möbelfabrik, Breslau, Tauentzienplatz 3a.

Küchengeräte: P. Langosch, Küchenmagazin, Breslau, Schweidnitzer Straße 45.

Lampen: Petermann & Graumann, Breslau.

Vorhänge: Th. Zimmermann, Leinenweberei und Wäschefabrik, Gnadenfrei.

Herde:

RAUM 16: MÖBEL, AUFWASCHTISCH UND HERD, KLEINGERÄT UND GESCHIRR.

Vereinigte Eschbach'sche Werke A.-G., Dresden-N. 23, Riesaer Str. 7.

Vertreter: Arthur Scheibe, Breslau, Tauentzienstr. 59.

Lampen: Petermann & Graumann, Breslau.

Vorhänge: Th. Zimmermann, Leinenweberei und Wäschefabrik, Gnadenfrei.

RAUM 17: STAHLKÜCHE DER VEREINIGTEN ESCHBACH'SCHEN WERKE A.-G., Dresden-N. 23, Riesaer Straße 7. Vertreter: Arthur Scheibe, Breslau, Tauentzienstraße 59.

Lieferfirmen:

Lampe: Petermann & Graumann, Breslau.

Vorhänge: Th. Zimmermann, Leinenweberei und Wäschefabrik,
Gnadenfrei.

Geschirr und Kleingerät: Julius Sckeyde, Breslau, Ohlauer Straße 21/23.

RAUM 18: STAHLKÜCHE DER STAHLBAU G. M. B. H., Rothenburg a. F.,
Bez. Kassel.

Lieferfirmen:

Herd: Vofwerke, Hannover. Vertreter: Fritz Fischer, Breslau,
Schwerinstraße 52.

Lampe: Petermann & Graumann, Breslau.

Vorhänge: Th. Zimmermann, Leinenweberei und Wäschefabrik,
Gnadenfrei.

Spülausguß: Jaeger, Rothe & Co., Breslau, Vorwerkstraße 53.

Geschirr und Kleingerät: Julius Sckeyde, Breslau, Ohlauer Straße 21/23.

RAUM 19: EINZELMÖBEL: Sitzmöbel.

Lieferfirmen:

Bugkholz- und Stahlstühle, Sessel und Tische:

Thonet-Mundus, J. u. J. Kohn, Bugkholzmöbelfabriken, A.-G. Wien-
Berlin. Vertreter: S. Pilzer, Breslau, Sadowasträße 35.

Stuhlfabrik Christoph Becher, Aue i. Sa.

Ernst Rockhausen Söhne, Fabrik für feine Holz- und Metallwaren,
Waldheim i. Sa.

Striegauer Stuhlfabrik Ernst Raschke, Inhaber Ernst Jäckel, Striegau
i. Schles.

M.R.-Stühle, Sessel, Hocker und Tisch (Metall):

Berliner Metallgewerbe, Jos. Müller, Neukölln, Lichtenrader Straße 32.

Stahlsessel, Stühle und Hocker, Tischchen:

Raab-Katzenstein-Flugzeugwerk G. m. b. H., Kassel B. Vertreter: Ost-
Flug, Breslau, Kaiser-Wilhelm-Straße 5/7.

RAUM 20: EINZELMÖBEL: Betten, Tische, Verwandlungs-
möbel, Polsterwaren und anderes.

Lieferfirmen:

Metallklappbett: Heerd Lingler G. m. b. H., Frankfurt a. M., Steinweg 9.
Vertreter: Dr. Ernst Jentsch, Breslau, Blücherplatz 12.

Liegnitzer Ring-Ausziehtisch: Eduard Doctor, Liegnitz, Ring 22.

Metallbettstellen: Eisenmöbelfabrik Lämmle A.-G., Zuffenhausen bei
Stuttgart.

Polstersessel: Gustav Carl Lehmann, Köln, Hohenzollernring 48.

Sessel (Schwimmer), Bettsessel: Sesselhaus J. Günzburger, Breslau,
Albrechtstraße 14.

Nähmaschinen:

Pfaff Nähmaschinenhaus, Breslau, Reuschestraße 37.

Singer Nähmaschinen A.-G., Breslau 1, Schweidnitzer Straße 5.

Liegesofa: Arch. Ludwig, Ziegenhals.

Musikapparat: Richard Grundke, Tischlermeister, Breslau, Sternstr. 80.

Grottrian-Steinweg-Flügel und Pianinos und Schiedmayer-Flügel und Pianinos: Louis Seliger & Sohn, Klavieretage, Breslau 1, Schweidnitzer Straße 10/11.

Einzelmöbel der Aussteller aus Raum 19 und 20 sind außerdem in den anderen Räumen der Gruppe verteilt.

Vorhangstangen: Metall: Vorhangschiene „Reform“: Gustav Spelsberg Nachf., Pooock & Mohr, Frankfurt a. M., Töngesgasse 61, Vertreter: Dr. Ernst Jentsch, Breslau, Blücherplatz 12. — Holz: Deutsche Hausrat-Werkstätten, Breslau, Ohlauer Straße 47. — Hohlrohrvorhangstangen: Julius Sckeyde, Breslau, Ohlauer Str. 21/23.

Alen Müller, DWB, Werkstätten für Webereien und Stickereien, Lübeck, Huxterdamm 22.

IN DEN EINZELNEN WOHNRAUMEN VERTEILT:

Decken, Kissen, Handweberei, Teppiche.

Otte Eggers Rotter, D.W.B., Breslau, Tiergartenstraße 83.

Lohelandwerkstätten, Loheland b. Fulda.

S. v. Weech, München. Vertreter: Deutsche Hausratwerkstätten, Breslau, Ohlauer Straße 47.

Handweberei, Klappholdthal. Vertreter: Deutsche Hausratwerkstätten, Breslau, Ohlauer Straße 47.

Deutsche Werkstätten, Hellerau-Dresden. Vertreter: Deutsche Hausratwerkstätten, Breslau, Ohlauer Straße 47.

„Deteku“, Deutsche textile Kunst Rud. Hiemann, Leipzig. Vertreter: Dr. Ernst Jentsch, Breslau, Blücherplatz 12.

Else Mögeln, Gildenhall. Vertreter: Dr. Ernst Jentsch.

Allgäuer Handwebteppiche, Sauerländer & Co., Alttamm b. Wolfegg i. Württemberg.

Ella Lettré, Schloß Neudeck.

Hablik-Lindemann, Itzehoe.

Werkstätten der Stadt Halle.

Kunstgewerbeschule, Stettin.

Kölner Werkschule, Köln.

Julie Baum, Breslau, Tiergartenstraße 24.

Schlesische Gardinenfabrik, Mittelwalde. Entwürfe: Frau Anna Rading. Leipziger & Koessler, Breslau, Neue Schweidnitzer Straße 17.

Anita Ronge, Breslau, Klosterstraße 2.

Gustav Carl Lehmann, Tapeten, Dekorationen, Polstermöbel, Wien, Köln, Hohenzollernring 48.

Gruppe 11

Gebrauchsgegenstände

Gruppenleiter: Professor Arthur Hennig, Bunzlau
i. Schles., Professor Siegfried Härtel, Breslau.

Tafelgeräte, Bestecke:

Württembergische Metallwarenfabrik, Niederlage Breslau,
Schweidnitzer Straße 31.

Metallarbeiten:

Albert Reimann, Kunstwerkstätten (Schule Reimann), Berlin W 30,
Landshuter Straße 38.

Bestecke, Tafelschmuck und Gebrauchsartikel:

Julius Lemor, Silberwarenfabrik, Breslau 6, Fischergasse 11.

Handgeschmiedete Gold- und Silberarbeiten:

Ernst Treusch, Leipzig C 1, Peterstraße 7.

Werkstatt für Juwelen, Gold- und Silberarbeiten:

H. I. Wilm, Berlin C 19, Jerusalemmer Straße 25.

Silber- und Messingarbeiten:

Frau Emmy Roth D. W. B., Berlin-Charlottenburg 4, Clausewitz-
straße 8.

Kunstgewerbe- und Handwerkerschule Berlin-West, Charlotten-
burg, Eosanderstraße 1.

Messing und Schleiflack auf Stahlblech:

Dr. Eva Mendelsohn v. Stössel, Dresden-A. 16, Pfothenhauerstr. 28.

Stahlwaren:

Fachschule für die Stahlwarenindustrie in Solingen, Blumenstr. 93.

Zinn:

Gustav Kahle, Kunstgewerbliche Zinngießerei, Ulm a. D.

G. A. Röders, Zinnwarenfabrik, Soltau i. Hann.

Werkhaus Albrecht L. Merz, Zinn-, Bast-, Holz- und Buchbinder-
arbeiten, Stuttgart, Gänseheide 119.

Gold- und Silberschmuck:

Staatl. Schulen für freie und angewandte Kunst, Hamburg 24,
Lerchenfeldstraße 2.

Gläser:

Wilhelm Knittel, Kunstgewerbehaus, Breslau, Schweidnitzer Str. 8.

Rich. Süßmuth, Glaskunst, Penzig i. Schles.

Staatl. Fachschule Zwiesel, Vertr. von veredelten Gläsern.

Glas- und Porzellankunst München, Hirschgartenallee.

Gebrauchsgegenstände aus Glas, Metall und Keramik:

Neue Kunst Fides G. m. b. H., Dresden-A. 1, Kabinett am
Ferdinandplatz.

Haus- und Küchengeräte, Stahlwaren:

Hch. Fiebiger, Eisenhandlung, Haus- und Küchenmagazin, Breslau 5, Neue Schweidnitzer Straße 4.

Optik:

Optiker Adolf Heidrich, Breslau 1, Schweidnitzer Straße 27.

Rundfunk:

Osthandel G. m. b. H., Breslau 5, Neue Schweidnitzer Straße 1.

Lederwaren:

F. W. Rosenbaum, Lederwaren, Breslau I, Schuhbrücke 73.

Louis Pracht, Lederwarenfabrik, Breslau, Ohlauer Straße 62/63.

Lederwaren, Pergamentpapiere:

Elisabeth Michahelles, Hamburg 36, Neuer Wall 70—76.

Bastarbeiten:

Treibmann Heß, Cronberg i. Taunus bei Frankfurt a. M.

Holz, Webereien:

Loheland Werkstätten G. m. b. H., Loheland, Fulda-Land.

Holzwaren:

Drechslerei Schrammen, Gildenhall, Post Altruppin.

Keramik:

Staatliche Majolika-Manufaktur A.-G., Karlsruhe i. B.

Tonwaren:

Stützel-Sachs, Tonwarenfabrik, Aalen (Wttbg.), Neue Heidenheiner Straße 114.

Keramik:

Keramische Werkstätten Douglas Hill, Berlin-Neukölln, Bergstraße 102—106.

Haël-Werkstätten für künstlerische Keramik G. m. b. H., Marwitz bei Velten (Mark).

Johannes Reh, Tonwarenfabrik, Kamenz i. Sa.

Kurt Scholz-Grötzingen D. W. B., Bildhauer und Keramiker, Frechen b. Köln, Hühelner Straße 43.

Staatl. Keramische Fachschule, Landshut i. B.

Porzellan, Steingut, Steinzeug:

Staatl. Keramische Fachschule, Bunzlau, Abtlg. Prof. Hennig.

Porzellan:

Staatl. Porzellanmanufaktur, Berlin.

Staatl. Porzellanmanufaktur Meissen.

Porzellanfabrik Friedrich Kaestner, G. m. b. H., Oberhohndorf bei Zwickau.

Krister Porzellanmanufaktur A.-G., Waldenburg i. Schles.

Kunstdrechslrarbeiten:

Paul Rähmisch, Kunstdrechslerei, Breslau, Gartenstraße 63.

Schaufenstergestelle:

Eduard Lustig, Schaufenstergestelle, Breslau, Ring 43.

Gruppe 14:

Büroräume

Gruppenleiter: Architekt Herrmann Wahlich, Breslau.

Beteiligte Firmen:

August Blödner, Gotha, Stahlbüromöbel, Generalvertreter: Richard Kiefer & Co., Breslau 1, Büttnerstraße 26/27.

Karl Brettschneider, Breslau 10, Schießwerderstraße 12, Waschtische.
Richard Kiefer & Co., Breslau 1, Büttnerstraße 26/27, Büromöbel und -maschinen, Generalvertreter von: August Blödner, Gotha, Stahlmöbel.

Schlesische Telefon-Gesellschaft, Schmidt & Co., Breslau, Poststr. 6, Telefon-Anlage.

Siegfried Weich & Co., Breslau, Augustastr. 216, Schreibmaschinenleuchten.

Gruppe 15

Der Werkraum des Kopfarbeiters

Gruppenleiter: Architekt Jaeger, Breslau-Carlowitz.

RAUM 1: ARBEITSRAUM DES ARCHITEKTEN.

Friedrich Carl Lessing & Pohl, Breslau 1, Taschenstraße 29/31. Zeichengerätschaften für Bauämter, Architekten u. technische Büros.

Industriewerk Auma, Auma i. Thür. Vertreter: Marggraf & von Alkier, Breslau, Moritzstraße 19. Midgard-Beleuchtungsgeräte.

Ernst Rockhausen Söhne, Waldheim i. Sa. Vertreter: Theodor Michalek, Breslau, Augustastraße 96. Stühle.

Walter Römling, Breslau 13, Augustastr. 150. Planspiral-Büroartikel.

Schumacher & Rappich, Breslau, Teichstraße 7. Rechenmaschinen.

Siegfried Weich & Co., G. m. b. H., Breslau 23, Augustastraße 216. Bürobedarfsartikel.

RAUM 2: ARBEITSRAUM DES INGENIEURS.

Otto Brückner, Stahlmöbelfabrik, Chemnitz, Scheffelstr. 12. Stahlmöbel.

Bürobedarfsgesellschaft, Breslau, Tauentzienstr. 53. Rechenmaschinen.

Karl W. Egeling, Berlin-Schöneberg, Cewee-Büroartikel.

Friedrich Carl Lessing & Pohl, Breslau 1, Taschenstraße 29/31.

Zeichengerätschaften für Bauämter, Architekten u. technische Büros.

Industriewerk Auma, Auma i. Thür. Vertreter: Marggraf & von Alkier, Breslau, Moritzstraße 19. Midgard-Beleuchtungsgeräte.

Georg Schneider, Breslau 5, Tauentzienstraße 1. Federnde Bürostühle.
Siegfried Weich & Co., G. m. b. H., Breslau 23, Augustastraße 216.
Bürobedarfsartikel.
Wetzlarer Möbelwerkstätten, Wetzlar. Transportable Glastrennwand.

RAUM 3: SCHULKLASSE.

Paul Ernst, G. m. b. H., Breslau 6, Willmannstraße 10. Schulmöbel-
fabrik. Wuwa-Mittelholmbank nach Entwurf von Architekt B.D.A.
Jaeger.

Georg Schneider, Breslau 5, Tauentzienstraße 1. Federnde Bürostühle.
Zeiss-Ikon-A.-G., Görzwerk, Berlin-Zehlendorf. General-Vertreter für
Schlesien: Friedrich Otto, Breslau 24, Kürassierstraße 39. Lampen.

RAUM 4: SCHUL-ZEICHENSAAL.

Paul Ernst, G. m. b. H., Breslau 6, Willmannstraße 10. Schulmöbelfabrik.
Zeiss-Ikon-A.-G., Görzwerk, Berlin-Zehlendorf. General-Vertreter für
Schlesien: Friedrich Otto, Breslau 24, Kürassierstraße 39. Lampen.

RAUM 5—8: WERKRAUM DES ARZTES.

Raum 5: Sprechzimmer des Zahnarztes.

Berliner Metallgewerbe, Josef Müller, Berlin-Neukölln. Stahlrohrmöbel.
Möbelfabrik Otto Pohl, Oels i. Schles. Schreibtisch.

Hermann Thiel, Breslau 1, Ring 9. Dental-Instrumente.

Raum 6: Wartezimmer des Arztes.

Berliner Metallgewerbe, Josef Müller, Berlin-Neukölln. Stahlrohrmöbel.

Brendgen, Inh. Clara Brendgen, Breslau 5, Gartenstraße 57. Tapeten.

Ernst Rockhausen Söhne, Waldheim i. Sa. Vertreter: Theodor Michalek,
Breslau, Augustastraße 96. Stühle.

Raum 7: Sprechzimmer des praktischen Arztes.

Berliner Metallgewerbe, Josef Müller, Berlin-Neukölln. Stahlrohrmöbel.

Georg Frey & Co., Breslau, Berliner Platz 1 b. P.H.-Lampen.

Hermann Haertel, Breslau 1, Weidenstraße 32/33. Ärztliche Instrumente,
Apparate, Krankenhaus- und Operationsmöbel.

Jenalit-Gesellschaft m. b. H., Jena, Talstraße 99. Hochfrequenzapparate

Migua, Mitteldeutsche Gummi- und Asbest-G. m. b. H., Blankenburg
a. Harz. General-Vertreter: Georg Schneider, Breslau, Tauentzien-
straße 1. Gummi-Fußbodenbelag.

Möbelfabrik Otto Pohl, Oels i. Schles. Schreibtisch.

Raum 7a: Gynäkologischer Untersuchungsraum zu 7.

Hermann Haertel, Breslau 1, Weidenstraße 32/33. Ärztliche Instrumente,
Apparate, Krankenhaus- und Operationsmöbel.

Raum 8a: Auskleidezelle und Durchgang vom Sprechzimmer zum Bestrahlungsraum.

Ernst Rockhausen Söhne, Waldheim i. Sa. Vertreter: Theodor Michalek, Breslau, Augustastraße 96. Stühle.

Raum 8b: Bestrahlungsraum.

Hermann Haertel, Breslau 1, Weidenstraße 32/33. Ärztliche Instrumente, Apparate, Krankenhaus- und Operationsmöbel.

RAUM 9—12: WERKRAUM DES RECHTSANWALTES.

Raum 9: Konferenzzimmer des Rechtsanwaltes.

Georg Frey & Co., Breslau, Berliner Platz 1b. P.H.-Lampen.

Grünwalds Registrator-Co., Berlin W 15, Meineckestraße 21. General-Vertreter: Hans Kukat, Breslau 5, Gartenstraße 49. Büromöbel.

Hinz-Fabrik, Berlin-Mariendorf. General-Vertreter: Hans Kukat, Breslau 5, Gartenstraße 49. Büromöbel.

Raum 10: Sprechzimmer des Rechtsanwaltes.

Brendgen, Inh. Clara Brendgen, Breslau 5, Gartenstraße 57. Tapeten.

Migua, Mitteldeutsche Gummi- und Asbest-G. m. b. H., Blankenburg a. Harz. General-Vertreter: Georg Schneider, Breslau, Tauentzienstraße 1. Gummi-Fußbodenbelag.

Möbelfabrik Otto Pohl, Oels i. Schles. Wuwa-Doppel-Schreibtisch mit Sesseln und Hockern und Bücherregal. Entwurf: Architekt B.D.A. Hugo Leipziger, Breslau.

Zeiss-Ikon-A.-G., Görzwerk, Berlin-Zehlendorf. General-Vertreter für Schlesien: Friedrich Otto, Breslau 24, Kürassierstraße 39. Lampen.

Raum 11: Zimmer des Bürovorstehers des Rechtsanwaltes (gleichzeitig Wartezimmer).

Grünwalds Registrator-Co., Berlin W 15, Meineckestraße 21. General-Vertreter: Hans Kukat, Breslau 5, Gartenstraße 49. Büromöbel.

Hinz-Fabrik, Berlin-Mariendorf. General-Vertreter: Hans Kukat, Breslau 5, Gartenstraße 49. Büromöbel.

Raum 12: Registratur und Schreibmaschinenzimmer des Rechtsanwaltes.

Max Arnoldt, Breslau, Museumplatz 9. Schreibmaschinen.

Grünwalds Registrator-Co., Berlin W 15, Meineckestraße 21. General-Vertreter: Hans Kukat, Breslau 5, Gartenstraße 49. Büromöbel.

Hinz-Fabrik, Berlin-Mariendorf. General-Vertreter: Hans Kukat, Breslau 5, Gartenstraße 49, Büromöbel.

Geschwister Hoeniger, Breslau, Kaiser-Wilhelm-Straße 10. Schreibmaschinen.

Schumacher & Rappich, Breslau, Teichstraße 7. Schreibmaschinen.

Willi Strangfeld, Breslau, Gartenstraße 66/70. Schreibmaschinen.

Gruppe 9

Wohnen und Siedeln, historisch entwickelt

Gruppenleiter: Professor Adolf Rading, Breslau, und
Architekt Heinrich Lauterbach, Breslau.

RAUM 1—15.

Die Abteilung „Wohnen und Siedeln, historisch entwickelt“ will versuchen, die Wandlung der Wohnidee als Bestandteil der Menschheitsentwicklung zu zeigen. Sie will durch Lichtbilder illustrieren, daß die Wohnung nicht als Selbstzweck aufzufassen ist und als selbständige Erscheinung, wie das heute vielfach geschieht, sondern daß sie sich logisch ergibt aus der jeweiligen Einstellung des Menschen zu seiner Umgebung. Sie will versuchen, zu zeigen, wie die ursprünglich feindliche Natur entdeckt und erobert wird und schließlich als ein Bekanntes und Zugehöriges die Wohnung als eine Erweiterung und Bereicherung der Natur auffaßt.

Die angegliederte kleine Länderschau will ohne jede ästhetische Wertung zeigen, wie sich die Wohnform in den einzelnen Ländern entwickelt hat, wie man dort heute im allgemeinen wohnt. Es sind nur Wohnungen der großen Masse gezeigt, besondere Architekturleistungen blieben unberücksichtigt.

LÄNDERSCHAU.

Argentinien:

Das Material besorgte die Deutsche Botschaft, Buenos Aires.

Dänemark:

Akademisk Arkitektforening, Kopenhagen, Vingaardstraede 21.

England:

1. Studio Publications, London W. C. 2, 44 Leicester Square.
2. Architekt Atkinson, London W. C. 1, 36 Bedford Square.
3. Arch. Douglas Rowntree, London S. W. 1, 10 & 11 Jermyn Street.

Frankreich:

Architekt André Lurcat, Paris VI, Rue Bonaparte 40.
Henri Fellier, Bürgermeister von Suresnes (Dep. Seine).

Italien:

Architekt Alberto Sartoris, Genf, Rue Jean Charles 5.

Österreich:

Professor Theisz, Wien XIII, Altgasse 21.

Schweden:

Statens Byggnadsbyra, Stockholm 2, Storkyrkobrinken 16.

Schweiz:

Architekten Artaria & Schmidt, Basel, Grenzacherstraße 32.

Tschechoslowakei:

Architekt Bohuslav Fuchs, Brünn XVI, Tumova.

Polen:

Architekt Simon Syrkus, Warschau, Senatorska 38.

Gruppe 17

RAUM 16—23: STÄDTISCHE SONDERAUSSTELLUNG.

1. Städtische Hochbauämter. Gruppenleiter: Magistratsoberbaurat Dipl.-Ing. Max Schirmer. Mitarbeiter: Dipl.-Ing. Eugen. Raum 21/23.
2. Stadterweiterungsamt. Gruppenleiter: Magistratsbaurat Dr.-Ing. Heinrich Knipping. Raum 20.
3. Städtische Tiefbauverwaltung. Gruppenleiter: Stadtbaurat Dr.-Ing. Günther Trauer. Raum 18/19.
4. Städtische Friedhofsverwaltung. Gruppenleiter: Gartenbaudirektor Johannes Erbe. Raum 17.
5. Städtische Gartenverwaltung. Gruppenleiter: Oberstadtbaumeister Franz Hahnel. Raum 16.

RAUM 16: STÄDTISCHE GARTENVERWALTUNG.

Mit der Entwicklung der Großstädte hat die Grünpolitik nicht in allen Städten immer Schritt gehalten. Erst in den letzten Jahrzehnten hat sich die Notwendigkeit der Grünplanung nicht nur im inneren Stadtgebiet, sondern auch im Weichbilde der Stadt durchgerungen und die nötige Anerkennung gefunden.

Breslau hat bereits vor 40 Jahren vorausschauend in umfangreicher Weise diese Grünpolitik betrieben und kann sich mit Recht an die Seite anderer größerer Städte im Reiche stellen.

Außer den Grünplätzen, die im Stadtkern liegen, wird Breslau von großen Parks und Promenaden längs der Wasserläufe der Ohle, Oder und Großschiffahrtskanal umrahmt.

Modelle, Pläne, Bilder und Photographien zeigen hier einen Teil unserer Grünflächen.

RAUM 17: STÄDTISCHE FRIEDHOFSVERWALTUNG.

Die Friedhofsdirektion Breslau zeigt Pläne, die die Gestaltung der drei Breslauer Kommunalfriedhöfe Gräbschen, an der Oswitzer Straße und Cosel seit ihrem Entstehen darstellen.

Aus ihnen sind die Entwicklungsstadien der Friedhofsgestaltung ersichtlich. Zuerst eine schachbrettartige Aufteilung, die es nicht gestattete, abwechslungsvolle Friedhofsbilder zu schaffen; sie wirkten zu eintönig. Die Ende der 90er Jahre einsetzende Friedhofsreform bevorzugte die Ausbildung der Friedhöfe nach landschaftlichen Grundsätzen. Die dadurch bedingte geringe Belegungsfähigkeit zwang zu einer anderen Planung. Das architektonische Motiv wurde der Friedhofsgestaltung zugrunde gelegt, und auf diesen Grundsätzen sind die Friedhofserweiterungen der letzten Jahre aufgebaut worden. So geben die Pläne zugleich ein geschichtliches Bild von der Entwicklung der Friedhofsgestaltung überhaupt.

Die ausgestellten Lichtbilder veranschaulichen einzelne Beispiele neuzeitlicher Grabmals- und Friedhofskunst.

RAUM 18/19: STÄDTISCHE TIEFBAUVERWALTUNG.

- R a u m 18. Statistik für:
Straßenbefestigung und Verkehr.
Verkehrsregelung Striegauer Platz.
Siedlungsstraßen.
Neuzeitliche Straßendecken.
Hauptverkehrsstraßen.
Modell einer städtischen Straße mit Anordnung der Versorgungsleitungen.
- R a u m 19. Verkehrsplätze in Breslau:
Hauptbahnhof.
Berliner Platz.
Königsplatz.
Sonnenplatz.

RAUM 20: STADTERWEITERUNGSAMT BRESLAU UND SIEDLUNGSGESELLSCHAFT BRESLAU A.-G.

Pläne, Modelle und Luftbildaufnahmen:
(Die Luftbildaufnahmen sind von dem Aerokartographischen Institut A.-G., Breslau, Tauentzienstraße 27, angefertigt.)
Generalbebauungsplan, Umgestaltung der Inneren Stadt, ausgeführte und geplante Siedlungen, Altersheim, Studentenheim der Technischen Hochschule.

RAUM 21/23: STÄDTISCHE HOCHBAUÄMTER.

Eine Ausstellung, die das Problem der Wohnung und des Werkraumes zum Thema hat, wäre unvollständig, würde sie dieses Problem zu beantworten versuchen, herausgerissen aus dem Zusammenhang der größeren Siedlungsfragen. Deshalb ist es notwendig, daß auch der Städtebau und mit ihm die öffentlichen Bauten einer Stadt vorgeführt werden.

Der Stadt Breslau ist durch die Kriegsjahre, während denen das öffentliche Bauen so gut wie ganz ruhte, und durch den nach dem Kriege in besonderem Maße einsetzenden Wohnungsbau, sowie durch die Eingemeindung vom Jahre 1928 ein großer Aufgabenkreis erwachsen. Die Räume der städtischen Verwaltungen reichten nicht mehr aus. Es mußten Notwohnungen für Flüchtlinge und Exmittierte geschaffen werden. Dem Bevölkerungszuwachs entsprechende Schulen waren zu bauen. Grünflächen, Sport- und Spielplätze, mit denen es in Breslau besonders im argen lag, waren anzulegen.

Aus dem Arbeitsgebiete der städtischen Hochbauämter wird hier eine kleine Auswahl gezeigt, die die größeren und wichtigeren Arbeiten der Hochbauverwaltung in Modellen, Plänen und Photos darstellt.

In den umfangreichen Kreis der Aufgaben teilen sich die Hochbauämter H. 1 unter Leitung von Oberbaurat Konwiarz, H. 2 unter Leitung von Oberbaurat Müller und H. 3 unter Oberbaurat Schirmer.

Es werden gezeigt:

Im Raum 21: Bauten der städtischen Betriebswerke (H. 1).

Gemeinnützige Bauten des Verkehrs, des Handels und des Gewerbes (H. 1 und H. 2).

Im Raum 22: Spiel- und Sportplätze (H. 1).

Bauten der Jugendwohlfahrt (H. 3).

Krankenhäuser (H. 2).

Die Siedlung Tuberkulosekranker in Breslau-Herrnprotsch. (H. 3.

Im Auftrage des Bauherrn: Breslauer Verein zur Bekämpfung der Tuberkulose E. V.)

Im Raum 23: Umbauten im Rathaus (H. 2).

Projekt zum technischen Stadthaus (Senator Dr.-Ing. Althoff).

Notwohnungen zur vorübergehenden Aufnahme Exmittierter (H. 2).

Im Raum 23: Schulen (H. 3).

Gruppe 12

Grün- und Freiflächen

RAUM 25—47.

Plan- und Modellausstellung neuer Grünflächengestaltung mit einer Sonderabteilung des Auslandes.

Gruppenleiter: Mag.-Oberbaurat Richard Konwiarz, Breslau.

Der Kleingarten, der Spielplatz, die Badeanlage, der Volkspark sind lebenswichtige Teile unserer Städte, sind Teile des Grünflächennetzes. Die Vorstellungen von den Notwendigkeiten der Stadtflächeneinteilung erscheinen heute geklärt: Sonderung der Gewerbegebiete von den Wohngebieten, überlegte Abstufung der Baugebiete, Sicherung von Grün- und Freiflächen sind die Grundlage für Landesplanung und Stadtgebieteinteilung, Grünversorgung der wohndichten Stadtteile wichtigste Forderung.

Die Gruppe 12 versucht Stand, Entwicklung und Bedeutung der Grün- und Freiflächenfrage und Gartengestaltung durch eine Reihe von Beispielen deutscher und ausländischer Anlagen im Plan, Modell und Lichtbild zu Anregung und Vergleich aufzuzeigen.

RAUM 25: SCHLESIE NHALLE.

Lese- und Erholungsraum.

RAUM 26: GRÜNFLÄCHE UND LANDESPLANUNG.

Grünflächen und Wirtschaftspläne über größere, zusammenhängende Gebiete:

Siedlungsverband Ruhrkohlenbezirk, Essen: Verbandsgrünflächen, Wirtschaftspläne.

Landesplanung für den engeren mitteleuropäischen Industriebezirk
Merseburg: Grünflächenplan, Siedlungsplan.

Landesplanungsverein Oberschlesien E. V., Oppeln: Grünflächenplan, Einzelpläne.

RAUM 27: GRÜNFLÄCHENSTATISTIK DEUTSCHER STÄDTE.

Stand der Grünflächenfrage deutscher Städte, dargestellt durch eine Vergleichsstatistik und Planausstellungen der vorhandenen und der geplanten Grünflächen der Städte: Hamburg, Köln, München, Dresden, Breslau, Essen, Stuttgart, Hannover, Düsseldorf, Nürnberg, Chemnitz, Magdeburg, Duisburg, Görlitz, Mainz, Altona, Beuthen, Hindenburg, Neisse, Liegnitz, Cottbus, Waidenburg, Glogau, Forst, Brieg, Kassel, Gleiwitz, Oppeln, Remscheid.

RAUM 28: SCHULE UND SPIELPLATZ.

Die Landesschule Dresden, in Klotzsche b. Dresden. Hochbaudirektion im Sächsischen Finanzministerium. Architekten: Ministerialrat Dr. Kramer und Prof. Dr. Tessenow.

Schulbautenanlage Hamburg-Volksdorf. Baubehörde: Hochbaudirektion Hamburg, Oberbaudirektor Prof. Dr. Schumacher.

Schulhausanlage Berlin-Neukölln, Dammweg. Architekt: Stadtbaurat a. D. Bruno Taut, Berlin.

RAUM 30: DIE GRÜN- UND FREIFLÄCHEN DEUTSCHER STÄDTE.

Köln, Städt. Gartendirektion:

Volksparks, Blumengarten, Grünplätze, Kleingärten, Waldschule.

Frankfurt a. M., Siedlungsamt, Abtlg. Garten- und Friedhofswesen:
Sommerhofpark, Kleingartenkolonie, Grünflächenplan, Friedhofserweiterung.

RAUMFOLGE 31—38: DIE GRÜN- UND FREIFLÄCHEN DEUTSCHER STÄDTE.

Hamburg, Baubehörde Hochbaudirektion: Hamburger Stadtpark.

München, Städt. Hochbauamt:

Familienbad, Siedlung Herlaching, Siedlung Ostbahnhof, Sportanlage, Kindergarten.

Altona, Magistrat, Bauverwaltung:

Grünflächenpläne, Stadionanlage, Volkspark, Badeanlage.

Essen, Stadtverwaltung:

Siedlungsplan, Parkfriedhof, Grünflächen und Siedlungen, Sportanlagen.

Kassel, Städt. Gartenamt:

Grünflächenplan, Platzanlage, Spiel- und Erholungsanlagen,
Kleingartendauerkolonie.

Karlsruhe, Stadtverwaltung:

Spiel- und Sportplatzplan, Rheinpark Razzenwört.

Magdeburg, Magistrat, Hochbauverwaltung — Stadterweiterungsamt:

Ausstellungsgelände, Bebauungsplan, Dauerkleingärten, Grün-
anlagen, Schulanlagen.

Oppeln, Magistrat, Stadtbauamt:

Zentralfriedhof, Sportanlagen, Reichsheimstädtengartengebiet.

Waldenburg i. Schles., Magistrat, Stadtbauamt:

Flächenaufteilungsplan, Siedlungsplan, Grünflächenstatistik.

Remscheid, Architekt Oberbaurat Lemmer und Stadtbaumeister

Ronneburger: Modell einer Nutz- und Erholungsgrünfläche.

WESTLICHE KUPPELHALLE RAUM 39.

Die Grünflächen der Dreistädteeinheit Oberschlesien

Magistrat Beuthen, Hindenburg und Gleiwitz.

Flächennutzungsplan, statistische Pläne.

Beuthen: Gartenstadt Helenenhof, Spiel- und Sportplätze, geplante
Grünanlagen.

Hindenburg: Geplante Grünanlagen, Friedhof und Sportanlagen.

Gleiwitz: Geplante Grünanlagen.

RAUMFOLGE 40—45.

Grünflächengestaltung vom Kleingarten bis zum Volks-
park. Die private Grünfläche.

Kleinhausgarten, Hausgarten:

Otto Valentin, Gartenbauarchitekt V.D.G., Ganzenheim i. Taunus.

Hausgarten, Waldpark, Landsitze, Siedlungsgärten:

Hermann König, Hamburg 1.

Gärten von Siedlungen, Wohngärtenpläne, Grünflächenwirtschaftspläne:

Lebrecht Migge, Worpswede b. Bremen und Berlin. (Siedlerschule
Worpswede.)

Hausgärten, Villengärten, Vorstadtgarten, Blumengarten, Parks:

Fr. Gildemeister, Bremen.

Villengärten, Schloßgärten, Parkanlagen:

Rudolf Bergfeld, Bremen-Horn.

Ehrenfriedhof, Kinderpark, Villengarten, Parkanlagen, Kleingarten-
kolonie:

Harry Maasz, Lübeck.

Schnackenberg & Siebold, Hamburg.

Volkspark, Sportpark, Hausgartenanlagen:

Oswald Woelke, Düsseldorf.

Gartenanlage Wiekenberg bei Celle:

Wilhelm Hübotter, Hannover.

- Volkspark Rheinhausen:
 H. Fr. Pohlens, Duisburg.
 Villengarten, Schloßgartenanlagen:
 Hugo Koch, Leipzig-Nerchau.
 Villengärten, Sportanlagen, Terrassengärten:
 Eryk Peginski, Berlin-Steglitz.
 Hausgärten, Villengärten, Parkanlagen:
 Alwin Seifert, München.
 Hausgartenanlagen, Herrensitz, Villengärten:
 Edmund Körner, Essen.
 Entwurf für ein Stadion in Wien:
 Max Bromme und Ernst Balsner, Frankfurt a. M.
 Friedhofsanlage:
 Henry Kraft, Liegnitz.
 Krankenhausgarten, Hausgarten:
 Erich Vergin, Breslau-Gleiwitz.
 Stadionanlagen, Ehrenhof, Friedhöfe:
 Nussbaum & Wilkens, Köln.
 Garten- und Parkanlagen:
 Albert Liliensein, Stuttgart.
 F. Wiepking, Köln und Berlin.

RAUM 46 UND 47: GRÜNFLÄCHEN DES AUSLANDES

(Schweiz, Holland, Frankreich, Tschechoslowakei, Österreich und Dänemark)

- Kleingarten, Siedlungsgarten:
 V. C. Th. Sorensen, Gartenarchitekt, Kobenhavn, Bronshøj, Dan-
 mark, Pläne.
 Spiel- und Sportplätze, Kindergartenhaus Utohof, Strandbad am See.
 Friedhof Nordheim, Friedhof Ensenbühl, Tierpark auf dem Zürichberg:
 Hochbauamt der Stadt Zürich, Schweiz, Bauwesen I.
 Genossenschafts-Sportplatz Sonnenberg, Zürich:
 von Tetmayer, Debrunner & Blankart Zürich.
 Pläne und Bilder von Wohnhausgärten und Parks:
 Gebr. Mertens, Zürich.
 Pläne und Bilder von Gartenanlagen:
 J. Schweizer, Glarus, Schweiz.
 Villenpark Marlot, Bebauungsplan „Laan van Meerdervoort, Garten-
 stadt „Houtrust“, Grünflächenplan:
 Dienst der Stadsontwikkeling en Volkshuisvesling s'Gravenhage:
 Stadterweiterungsamt Haag, Holland.
 Badeanlage im Zuiderpark, Haag:
 Gemeentewerken te s'Gravenhage, Haag, Holland.
 Architekt van der Zwart.
 Kleinwohnungssiedlungen und Schulanlagen:
 Gemeente Hilversum W. M. Dudok, Hilversum, Holland.

- Stade Municipal de Lyon, Stadion Lyon:
Tony Garnier, Lyon, Frankreich.
- Regulierungspläne des Stadtgebietes, Lichtbilder von Grünanlagen:
Stadtbauamt Brünn (Brno), Mähren, Tschechoslowakei.
- Regulierungspläne des Stadtgebiets:
Stadtbauamt Preßburg (Bratislava), Tschechoslowakei.
- Bebauungsplan, Grünflächen:
Masaryk-Akademie der Arbeit (Masarykova Akademie Prace) in
Prag, Abt. Städtebau.
- Haus und Stadt im Grünen:
Kunstgewerbeschule Prag I Umelecko-Prumyslawa Skola v Prave).
- Kindergärten, Kinderspielplätze:
Ladislav Machon, Prag II.
- Kammerstadion Eggenberg, Parkanlage für eine Heilstätte:
Hans Grubbauer, Graz, Österreich.
- Freibadeanlage Margaretenbad, Graz:
Eugen Szekeley, Graz, Österreich.
- Gartengestaltung mit Schwimmbecken, Parkdetail:
Richard Nentra, Los Angeles, Nordamerika.

V E R K E H R S H A L L E

Entwurf: Magistratsbaurat Dr.-Ing. Knipping, Breslau.

Ausführende Firmen:

Schlüsselfertige Herstellung des Baues in Holzfachwerk mit äußerer Verkleidung in Lignatplatten, innere Verkleidung in Ensoplaten:

Karl Tuchscherer G. m. b. H., Bauunternehmung, Breslau 13, Hohenzollernstraße 82.

Elektrische Installation und Beleuchtungskörper:

Fritz Krohne, Breslau 1, Klosterstraße 81.

Pendeltüren:

Carl Trippel, Fabrik für Eisenkonstruktion, Bau- und Kunstschlosserei, Breslau, Seitengasse 11.

Die beteiligten amtlichen Stellen:

Deutsche Reichsbahngesellschaft, Reichsbahndirektion Breslau:

1. Lochkartenbüro der Reichsbahndirektion.
2. Schalter einer Güterabfertigung mit neuem Gerät zur Frachtbriefvorprüfung (Druckapparat).
3. Neuzeitliche Befehlsstelle auf einem Bahnhof unter Vorführung der aufgestellten Apparate und Darstellung ihrer Wirkungsweise auf die Gegenstellen außerhalb des Arbeitsraumes.

Oberpostdirektion, Breslau:

- Schaupostamt:
1. Freistempeler.
 2. Verkehrsübersichten.
 3. Betriebsgeräte.
 4. Hausbriefkästen.

Städtische Straßenbahn, Breslau:

1. Linienpläne.
2. Statistiken.
3. Bahnhöfe und Wartehalle.
4. Unfallverhütung.

Verkehrsverein = Schlesischer Verkehrsverband, Breslau, Am Hauptbahnhof 1:

Auskünfte über Breslau und Schlesien (Unterkünfte in den Bädern usw.).

Führer, Werbeschriften, Pläne, Karten für Rundfahrten und Rundflüge, Theaterkarten, Flugscheine, billige Wochenendkarten, Autofahrten, Ausflüge, Schreibmaschinenarbeiten.

J A H R H U N D E R T H A L L E

RAUM 1—5: INTERNATIONALE WANDERAUSSTELLUNG DES DEUTSCHEN WERKBUNDES:

Neues Bauen.

RAUM 7—9: WANDERAUSSTELLUNG BAUHAUS DESSAU.

1. Studien der Vorlehre und des elementaren Gestaltungsunterrichts:
 - a) Werkliche Formlehre: Josef Albers.
 - b) Analytisches Zeichnen: Wassily Kandinsky.
 - c) Elementare Gestaltungslehre: Paul Klee.
 - d) Elementare optische Gestaltungsmittel der Reklame: Joost Schmidt.
 - e) Bühnengestaltung: Oskar Schlemmer.
2. Arbeiten aus den Werkstätten des Bauhauses:
 - a) Wandmalerei.
 - b) Weberei.
 - c) Metallwerkstatt.
 - d) Tischlerei.
 - e) Bauabteilung.
3. Freie Malerei und Photo.

RAUM 10: TECHNISCHE HOCHSCHULE, BRESLAU.

An der Technischen Hochschule, Breslau, ist im Jahre 1928 die bis dahin noch fehlende Fakultät für Bauwesen — u. a. mit Lehrstühlen für Städtebau und städtischen Tiefbau und für konstruktiven Ingenieurbau — eingerichtet worden, so daß angehende Bauingenieure, die sich dem Städtebau oder dem konstruktiven Ingenieurbau widmen wollen, jetzt auch in Breslau ihre wissenschaftliche Ausbildung erhalten können.

Der Lehrstuhl für Städtebau hat eine Anzahl ausgewählter Lehrmittel (Pläne und Modelle) ausgestellt, die ausgeführte oder in der Ausführung begriffene städtische Grünflächen darstellen. Alle diese Grünflächen — Vorgärten, Dauerkleingärten, Erholungsgrün, Spielplätze usw. — stehen in enger Beziehung zur Wohnung.

Weitere Pläne zeigen, wie durch eine freiwillige Zusammenlegung bisheriges Ackerland nach einem zweckmäßigen Bebauungsplan in Bauland für Mittelstandswohnungen umgewandelt werden kann.

Der Lehrstuhl für konstruktiven Ingenieurbau hat eine Anzahl Bilder von Stahl- und Eisenbetonkonstruktionen (Lehrmittel) ausgestellt. Die Bilder zeigen, daß heute alle Gebiete des Hochbaues, in dem Streben nach größter Wirtschaftlichkeit und Zweckmäßigkeit, von konstruktiven Gedanken durchdrungen werden und auch das bescheidenste Wohnhaus zur Konstruktion wird. Die Auflösung in ein tragendes Gerippe mit zweckmäßigen Mauer- und Wandfüllungen bieten dem Bauingenieur und dem konstruktiven Ingenieurbau neue Aufgaben. Gezeigt werden Wohnhausbauten, Bürohäuser, Werkstattbauten u. ä., nebst Versuchsergebnissen über Schall- und Wärmedichtigkeit bei Stahlkonstruktionen.

RAUM 11: SIEDLUNGSGENOSSENSCHAFT EICHBORNGARTEN.

Mehr als vor dem Kriege hat jetzt auch hier im Osten die Bautätigkeit der Gemeinnützigen Genossenschaften an Bedeutung gewonnen.

Am Beispiel einer der größten Baugenossenschaft Schlesiens der Nachkriegszeit, der Gemeinnützigen Siedlungsgenossenschaft Eigenheim Eichborgarten e. G. m. b. H. in Breslau, wird die Entwicklung der Genossenschaft in den zehn Nachkriegsjahren in Bild und Plan gezeigt, ebenso die Entwicklung der wirtschaftlichsten Grundrißgestaltung.

Eigenheim Eichborgarten zeigt gleichzeitig die Verwirklichung des Heimstättengedankens, dessen Notwendigkeit an gleicher Stelle durch Bilder und Aufstellungen dargestellt wird.

RAUM 13—15: SONDERVERANSTALTUNGEN.

L A D E N S T R A S S E

Gruppe 13

Gruppenleiter: Architekt B.D.A. Moritz Hadda, Breslau.

Es wird hier der Versuch unternommen, die Arbeitsstätte des Kaufmanns, den Laden, nach modernen Gesichtspunkten zu gestalten. Vorherrschend ist das Prinzip, die Ware durch ihre Qualität werben zu lassen. Das bedingt Verzicht auf alle modische Dekoration, Fortfall des Schaufensters, vollkommener Einblick in den Laden. Dadurch besserer Blickfang.

Zwei Typen sind nach diesen Grundsätzen errichtet worden:

I. Der Laden mit großer Schaufläche.

II. Der variable Laden.

Der letztere Laden dient der Propaganda eines Markenartikels und kann auf kürzere Zeit vermietet werden. Schaufläche und Tür haben dieselben Ausmaße und sind dadurch auswechselbar, so daß in Verbindung mit beweglichen Wänden größte Freiheit der Raumeinteilung erzielt wird.

Ausführung: Holzfachwerkbau, innen mit Lignatplatten verkleidet. Fensterprofile aus genormtem Winkel- und T-Eisen. Sockelverkleidung aus Klinkerplatten.

Entwurf: Architekt B.D.A. Moritz Hadda, Breslau, Viktoriastr. 115.

Schlüsselfertige Ausführung:

Hermann Stricker, Zimmermeister, Breslau 1, Tauentzienstraße 198.

Schauflächenkonstruktion:

Gebr. Gloger, Fabrik für Firmenschilder, Ladenbau und Leuchtreklame, Breslau 13, Kaiser-Wilhelm-Straße 5/7.

Lignatplatten:

Christoph & Unmack, Niesky O/L. Generalvertrieb: Kurt Lutz, Mannheim. Vertreter für Schlesien: Dr. Ernst Jentsch, Breslau, Blücherplatz 12.

Sockelverkleidung:

C. Kulmiz, G. m. b. H., Breslau, Salvatorplatz 8. Abtlg.: Keramische Bauerzeugnisse.

Stragulla:

Brendgen, Inh. Clara Brendgen, Breslau, Gartenstraße 57, Tapetenhandlung.

Innenausstattung der Räume nach den Entwürfen der Herren:

Architekt Elmar Brendgen, Breslau, Ohlau-Ufer 33.

Architekt Helmut Ronge, Breslau 1, Klosterstraße 2;

Architekt Martin Rosenstein, Breslau, Antonienstraße 23;

Plastiker Konrad Scheu, Breslau, Ring 19;

Architekt Ulrich Stein, Breslau, Kürassierstraße 32—34;

Architekt Heinrich Tischler, Breslau, Lothringer Straße 61.

Beteiligte Firmen:

Neue Glanzstoffwerke A.-G., Cawallen.

B. Pohl, Fabrik und Spezialgeschäft für Schokoladen, Kakao, Zucker, Tee, Breslau 10, Matthiasstraße 97.

Rich. Kappel, Breslau, Ohlauer Straße 48, Obst und Südfrüchte.

Gustav Schild, Breslau, Bohrauer Straße 28, Konservierungsapparate.

„Silesia“, Fabrikation und Vertrieb von Patentneuheiten, Liegnitz, Schützenstraße 14.

- Gebr. Müller, Issum i. Rhld., neuzeitliche Garderoben.
 Ernst Morcineck, Breslau, Monhauptstraße 3, Reinigungsapparat
 „Magic“.
 Ein- und Verkaufsgenossenschaft Breslauer Zigarrenhändler E. V.,
 Breslau, Sandstraße 12.

LANDWIRTSCHAFTLICHES GEHÖFT

Gruppenleiter: Architekt Fritz Roder.

Beteiligte Firmen:

- Hubert Jantke, Baugeschäft, Breslau. Bauarbeiten.
 Deutsche Ton- und Steinzeugwerke A.-G., Münsterberg. Klinker und
 Wandplatten.
 Städtische Elektrizitätswerke Breslau, Scheibenweg 5.
 Elektrizitätswerk Schlesien, A.-G., Breslau, Albrechtstraße 22/23.
 Arato-Werk v. Taschitzki & Co., Breslau - Kl. Tschansch. Stallein-
 richtungen.
 Emil Fleissig, Breslau, Steinstraße 18. Stalleinrichtungen.
 Adolph Stephan G. m. b. H., Breslau, Tauentzienstraße 24. Be- und
 Entwässerungsanlagen.
 Ruberoidwerke A.-G., Breslau, Augustastraße 178. Dachdeckung.
 Vereinigte Eschbach'sche Werke A.-G., Dresden-N. 23. Küchenein-
 richtung.
 Goldschmidt & Schwabe, Berlin W 62, Schillstraße 14. Leuchten.
 Allgemeine Elektrizitäts-Gesellschaft Breslau, Kaiser-Wilhelm-Str. 16.
 Elektrische Apparate.
 Siemens-Schuckert-Werke A.-G., Techn. Büro, Breslau 18, Kaiser-
 Wilhelm-Straße 137. Elektrische Apparate.
 Julius Sckeyde, Kom.-Ges., Breslau I, Ohlauer Straße 21/23. Brut-
 apparate.
 Pfaff Nähmaschinenhaus, Breslau I, Reuschestraße 37. Nähmaschinen.
 Alfa Laval-Separator G. m. b. H., Berlin NW 40, Döberitzer Straße 2.
 Melkanlagen.
 H. Bach, Breslau, Yorckstraße 21, Vertreter von: Lindé's Gesellschaft
 für Eismaschinen A.-G., Mainz-Kostheim.
 Lindé's Gesellschaft für Eismaschinen, A.-G., Mainz-Kostheim, Ver-
 treter: Ing. H. Bach, Breslau, Yorckstraße 21.
 Menzel & Nagel, Breslau, Höfchenstraße 36/40. Landwirtschaftliche
 Maschinen.
 M. Schaede, Saalfeld. Waschmaschinen.
 J. Schammel, Maschinen-Fabrik, Breslau 23, Ysselsteinstraße 5/9.
 Elektrische Aufzüge.

Gruppe 16

Gruppenleitung: Architekt Professor Gustav Wolf,
Direktor der Handwerker- und Kunstgewerbeschule, Breslau.

Mitarbeiter: Architekt Heinrich Rump, Breslau 10, Michaelisstraße 89.

Entwurf der Halle: Professor Gustav Wolf, Breslau 21, Nachtigallenweg 5.

Bauunternehmer: Gustav Hossenfelder, Breslau, Mohnhauptstraße 20.

Am Bau beteiligte Firmen:

Glaserarbeiten:

Alexander Alt, Breslau, Augustastraße 73.

Anstreicherarbeiten:

Bürger & Lawatsch, Breslau, Bauschulstraße 13.

Maurerarbeiten:

Gustav Scholz, Breslau, Hedwigstraße 13.

Fliesenarbeiten:

Bernhardt & Co., Breslau, Brigittental 24.

Dachdecker- und Klempnerarbeiten:

W. Rudel, Breslau, Brigittental 24.

Gas und Wasser:

Kurt Milde G. m. b. H., Breslau, Freiburger Straße 7.

Elektrische Anlagen:

Schlesische Elektrotechnische Gesellschaft m. b. H., Breslau,
Flurstraße 6.

Bespannungsarbeiten:

Arbeitsgemeinschaft Breslauer Tapezierermeister, Breslau, Ring 6.

AUSSTELLENDEN HANDWERKE.

Raum 1: Handweber.

Schlesische Handwebernothilfe der Provinzialverwaltung Niederschlesiens. Werkstattleitung: Fräulein Johanne Gramatte, Lehrerin an der Handwerker- und Kunstgewerbeschule, Breslau.

Raum 2: Glasgraveur.

Handwerker- und Kunstgewerbeschule, Breslau, Klosterstraße 19,
Werkstattleiter: Professor Sigfried Härtel.

Raum 3: Tapezierer und Dekorateur:

Tapezierer- und Dekorateur-Zwangsinnung Breslau. Werkstatteinrichtung durch die Arbeitsgemeinschaft Breslauer Tapezierermeister.

Maschinen der Firma Singer Nähmaschinen A.-G., Breslau.

Wohlfahrtsraum:

Wasch- und Trinkanlagen der Mitteldeutschen Stahlwerke A.-G.
Lauchhammerwerk, Lauchhammer (Sachsen).

Kleiderspinde der Firma Otto Brückner, Chemnitz, Scheffel-
straße 12.

Raum 4: Schlosser.

Werkstatteinrichtung durch die Ein- und Verkaufsgenossenschaft
der Schlossermeister zu Breslau.

Raum 5: Sattler.

Sattler- und Täschnerinnung zu Breslau. A. Hoffmann, Sattler-
Obermeister.

Maschinen der Firma Singer Nähmaschinen A.-G., Breslau.

Raum 6: Schneider.

Herrenschneider-Zwangsinnung Breslau.

Maschinen der Firma Pfaff, Nähmaschinenhaus, Breslau.

Zutaten der Firmen W. Kirchhoff, Inh. Hugo Kirchhoff, Breslau,
Hummerei 51, Altbüßerohle 11; Wilhelm Schwarz, Breslau,
Karlsplatz 1.

Raum 7: Töpfer.

Handwerkskammer Liegnitz. Leiter des Betriebes: Keramiker-
Ingenieur Bertold Guse, Lehrer an der Handwerker- und Kunst-
gewerbeschule Breslau.

Gewerbeförderung:

Betriebswirtschaftliche Gewerbeförderungsstelle für die Provinzen
Nieder- und Oberschlesien.

(Bezirksstelle des Deutschen Handwerksinstitutes Berlin.)

Raum 8: Friseur.

Landesverband Schlesien im Bund Deutscher Friseur- und Pe-
rückenmacher, Zwangsinnung Breslau.

Einrichtung durch die Firma Julius Peukert, Breslau, Nikolai-
straße 25/26.

Raum 9: Photograph.

Photographen-Innung Mittelschlesien, Sitz Breslau VI.

Werkraumeinrichtung durch die Photo-Großhandlung Fischer
& Co., Inh. Richard Zerner, Breslau, Taschenstraße 25.

Raum 10: Maler und Lackierer.

Schlesischer Maler-Bund.

Maler- und Lackierer-Zwangsinnung Breslau.

Raum 11: Tischler.

Tischler-Zwangsinnung Breslau.

Werkstatteinrichtung durch die Firma Karl Bruchmann, Breslau,
Herdainstraße 64.

Maschinen, Werkzeuge und Material der Firmen Teichert &
Sohn, Liegnitz,

Kautz & Peßler, Liegnitz,
Fritz Scholz & Co., Breslau, Ohlauer Straße 46.
Carl Hasenwinkel, Breslau, Alsenstraße 49,
Schering-Kahlbaum A.-G., Berlin N 65, Müllerstraße 170/171,
Generalvertreter Johannes Watzlawczik, Breslau, Werderstr. 43.
Arti A.-G.; Barmen, Generalvertr.: Joh. Watzlawczik, Breslau,
Werderstraße 43.
Ofen der Firma Krause & Rübekiel, G. m. b. H., Breslau, Neue
Taschenstraße 20.

Raum 12: Buchbinder.

Buchbinder-Zwangsinning zu Breslau.

Maschinen der Firmen:

Mansfeld, Leipzig.

Prakma, Berlin, vertreten durch Engelwerk G. m. b. H., Breslau,
Preuße & Co., A.-G., Leipzig,

August Fomm, Leipzig.

A. Hogenforst, Leipzig, vertreten durch Kurt Wagler, Breslau,
Reuschestraße 62,

Johne-Werk A.-G., Bautzen,

Herfurth & Heyden G. m. b. H., Leipzig, vertreten durch Artur
Peikert, Breslau, Sadowastraße 31/33,

Karl Krause, Leipzig, vertreten durch H. Geißler, Breslau, Her-
dainstraße 6.

Gebr. Brehmer, Leipzig.

Materialien: Lothar Fülleborn Nachfl., Breslau, Albrechtstr. 30.

Beleuchtung: Industrierwerk Auma, Auma i. Thür., vertreten
durch Marggraf & v. Alkier, Breslau, Moritzstraße 19.

Raum 13: Schuhmacher.

Schuhmacher-Zwangsinning zu Breslau.

Maschinen der Firmen: Singer Nähmaschinen A.-G., Breslau,
und Gustav Rafflenbeul, Schwelm i. Westf.

Werktische und Regale: Firma Brettschneider, Breslau 10,
Schießwerderstraße 12.

Rohmaterial der Schuhmacher-Rohstoff- und Produktiv-Ge-
nossenschaft, Breslau, Altbüßerstraße 46.

Raum 14: Graveur und Ziseleur.

Graveur- und Ziseleur-Zwangsinning zu Breslau.

Werkstattleiter: Obermeister Otto Brusckke,

Maschinen der Firmen: Karl Fomm, Leipzig S 3,

Hagenmeyer & Kirchner, Berlin C 19,

Franz Kuhlmann, Rüstringen-Wilhelmshaven.

Raum 15: Goldschmied.

Freie Vereinigung der Juweliere, Gold- und Silberschmiede, Bres-
lau E. V.

Holzschneider:

Bodo Zimmermann, Breslau, Neudorfstraße 10.

Glasbläser:

Freudenberger, Breslau, Gallestraße 6/8.

Emaillieur:

H. Diesener, Breslau, Sternstraße 106.

Kontrolluhren:

Friedrich Ernst Benzig, Schwenningen a. N., Generalvertreter: Kurt Stech, Breslau, Am Hauptbahnhof 4.

Beleuchtungskörper durch die Firma Marggraf & von Alkier, Breslau, Moritzstraße 9.

Zentralheizkörper der Firma Emil Kelling, Berlin-Leipzig, Heizungs- und Lüftungs-Anlagen, Vertreter: Kurt Ziegler, Breslau, Körnerstraße 23/25.

Eiserne Öfen:

Neutel, Breslau, Glogauer Straße 23.

Prometheus G. m. b. H., Frankfurt a. M. Vertreter: Friedrich, Breslau, Tauentzienstraße 66.

Peter Mumm, Breslau 1, Büttnerstraße 5.

Junkers & Co., Dessau.

G E W Ä C H S H Ä U S E R

Gruppenleiter: Magistratsoberbaurat Richard Konwiarz, Breslau.

Gemüseblock, 350 qm Fläche:

Breslauer Gewächshausfabrik, Ing. Pfeiffer, G. m. b. H., Breslau 10, Seitengasse 7.

Kulturhaus, Gemüseblock:

Langer & Fleischer, Gewächshausfabrik, Breslau, Oranienstraße 3.

Ausführung der Betonarbeiten:

E. Schaaf, Zementwaren- und Steinholfabrik, Reichenbach u. Eule.

Thermosblock mit Modellen, Anzuchtsgarten:

Höntsch & Co., Gewächshausbau, Dresden-Niedersedlitz.

Dichtungsarbeiten des Springbrunnens vor der Werkraumhalle:

Gustav A. Braun, Biber-Mörtelputz und Dursit, teerfreier Isolieranstrich. Vertreter: Dr. Kopka, Breslau, Feldstraße 31.

Gruppe 18

Gruppenleiter: Ratsbaumeister Alfred Doerfert, Breslau; Maurermeister Max Günther, Breslau.

- Baugeschäft Max Günther, Breslau 13, Neudorfstraße 117. Bauarbeiten.
Artur Johr, Breslau 13, Neudorfstraße 117. Beton und Eisenbeton.
Deutsche Baubedarfsges. Noskowski & Jeltsch, Baumaschinenfabrik, Breslau 8, Tauentzienstraße 185.
Allgemeine Baumaschinen-Gesellschaft Leipzig, Büro Breslau, Lohestraße 21.
Smoschewer & Co., Breslau, Kaiser-Wilhelm-Str. 159. Baumaschinen.
Gustav Schibli A.-G., Bremen. Baugrubenaussteifung.
Paul Müller, Ingenieur, Breslau, Gustav-Freytagstraße 45, Vertreter der Fa. Frankfurter Maschinen-Bau-A.-G., Frankfurt a. M.
F. Wiczorek, Breslau, Frankfurter Straße 78. Kraftwagen.
Spezial-Maschinenfabrik „Futura“, Wagenbach & Co., Elberfeld, Carnapstraße 7. Eisenbiegemaschinen.
Wilhelm Riske, Techn. Büro, Breslau 13, Neudorfstraße 37a. Fußbodenbelag, Ilseklinker und Wandplatten.
Demag A.-G., Duisburg. Rotationskompressor.
Maschinenwerke Gubisch A.-G., Liegnitz. Spezialfabrik für Sägegatter und Holzbearbeitungsmaschinen.

S O N D E R G Ä R T E N

- Sondergarten der Firma Reinhold Behnsch, Baumschulen, Brockau b. Breslau.
Sondergarten der Firma C. Berndt, Zirlauer Baumschulen, Zirlau b. Freiburg i. Schles.
Schaugarten der Samenhandlung u. Gärtnereien Julius Monhaupt Nachf., Inh. Gebr. Scholz, Breslau, An der Magdalenenkirche.
Musterkleingärten des Verbandes Breslauer Kleingartenvereine E. V. Gartengestaltung: A. Greis, Gartenarchitekt, Breslau, Hedwigstr. 57.
Schaugärten der Samenhandlung Eduard Monhaupt der Ältere, Breslau, Gartenstraße 27/29.
Anlage von A. Gericke, Gartenbaubetrieb, Breslau, Kirschallee 43.
Sondergärten der Firma Paul Hatt, Gartenarchitekt, Breslau 16, Staudenweg 3. Liebhabergarten, Innenhof, Staudengarten.
Sondergarten der Firma Titus Hermann, Liegnitz.
Historische Gärten westl. der Pergola, errichtet im Ausstellungsjahr 1913.

Kinderbezirk auf dem Freigelände

Entwurf und Ausführungsleitung: Architekt Oberbau-
rat Richard Konwiarz, Breslau, Ring 6.

1. PUPPENSPIELE:

Vorführung der Breslauer Hand-Puppenspiele.

Leitung: Ede Schosinsky, Breslau, Reiherweg 26.

Bauausführung: Zimmermeister Gustav Hossenfelder, Breslau, Mon-
hauptstraße 20.

Plattenboden: Ara-Hartsteinplatte. Vertreter: Chemisch-Technische
Vertriebsgesellschaft m. b. H., Ernst Edler, Breslau 18, Carnerstraße 12.

2. SCHULGARTEN:

Pflanzungen nach Angaben von Lehrer Georg Kühnel, Breslau,
Michaelisstraße 100.

3. KINDERERHOLUNGSHEIM:

Tageserholungsstätte der Kinderfürsorge für Sommer- und Winter-
betrieb, mit Liegehalle, Bestrahlungseinrichtung, Spielzimmer, ärzt-
lichem Untersuchungszimmer, sowie sanitären Nebenräumen.

Im Anschluß an das Gebäude: Rasenspielplatz, Turnplatz, Plansch-
becken und Sandspielplatz.

Ziel der Tageserholungsstätte: Beseitigung von Krankheitsfolgen, Aus-
gleich körperlicher Minderwertigkeiten und angeborener oder er-
worbener Krankheitsbereitschaft der erholungsbedürftigen Kinder. Die
Bestrahlungseinrichtung ermöglicht abgekürzte Behandlungsdauer.

Entwurf und Bauoberleitung: Architekt Oberbau-
rat Richard Konwiarz, Breslau, Ring 6.

Örtliche Bauleitung:

Stadtarchitekt Conrad.

Ärztlicher Berater:

Kinderarzt Dr. med. Martin Mohr, Breslau, Kaiser-Wilhelm-Straße 135.

Beratung für Kindergymnastik:

Frau Lili von Lange, Breslau, Hohenzollernstraße 74.

Inbetriebnahme durch das Städtische Jugendamt.

Konstruktion: Holzplattenbauweise, Lignatplattenverkleidung.

Allgemeine Bauausführung:

Baugeschäft Hubert Jantke, Breslau, Niedergasse 27.

Installation, Heizungsanlage und Klärgrube:

David Grove A.-G., Breslau, Taschenstraße 30.

Möbel:

Gebr. Thonet A.-G., Berlin. Vertr.: S. Pilzer, Breslau, Sadowastr. 35.

Liegestühle:

Gustav Arendt & Sohn, Weimar.

Bestrahlungseinrichtung der Liegehalle:

Quarzlampen-Gesellschaft m. b. H., Hanau, Frankfurter Landstraße 1.
Die Anlage besteht aus 5 Quarzlampen „Künstliche Höhensonne“
— Original Hanau — nach Prof. Dr. Jesionek, zur Erzeugung ultra-
violetter Strahlen (Erythem-Therapie) und 12 großen Sollux-Lampen
nach Dr. Oeken, zur Erzeugung leuchtender Wärmestrahler (Hyper-
ämie-Therapie).

Planschbecken:

Gesellschaft für Oberflächenschutz m. b. H., Beuthen O/S. Nieder-
lassung: Breslau 5, Museumplatz 15.

Schles. Bau-Akt.-Ges. Pfeffer, Pringsheim & Co., Breslau, Kaiser-
Wilhelm-Straße 32.

Einrichtung des Arzttraumes:

Karl Kusche, chirurg. Instrumente, Breslau, Gartenstraße 54.

Spielzeug:

Waldorfschul-Spielzeug und -Verlag G. m. b. H., Stuttgart. Vertreter:
Alfred Ueberham, Breslau, Rosenthaler Straße 19.

Beleuchtungskörper:

Bünthe & Remmler, Frankfurt a. M., beziehbar durch Beleuchtungs-
geschäfte.

Baubeschläge:

Eugen Krantz G. m. b. H., Breslau, Bischofstraße 2.

Rob. Füllborn Nachf., Breslau, Altbüßerstraße 12.

Gärtnerische Arbeiten:

A. Gericke, Gartenbaubetrieb, Breslau, Kirschallee 43.

Turngeräte:

Fabrik für Turngeräte Adolf Buczilowski, Berlin W 57, Blumen-
thaler Straße 13.

Keramische Trinkbrunnen:

Ofenbaugeschäft Thienel Nachf., Breslau, Schwenckfeldstraße 18.

Klinkerfußboden der Terrasse:

Poguler Verblend- und Dachsteinwerke G. m. b. H., Dyhernfurt
b. Auras.

Plattenverkleidung:

Bernhardt & Co., Baustoff-Handelsgesellschaft, Breslau 9, Brigitten-
tal 24.

Elektrische Uhranlagen:

Normalzeit G. m. b. H., Breslau.

Verglasung von Liegehalle und Spielzimmer:

Ultraglas-Vertrieb Hellmuth Goerz, Berlin NW 7. Vertreter:
Dr. Finlay, Breslau, Fürstenstraße 100.

4 OFFENER KINDERSPIELPLATZ:

Kinderspielgeräte:

von Dolffs & Helle, Braunschweig.

Grabmalschau auf dem Freigelände

Leitung und Gartengestaltung: Gartenbau-Direktor
Erbe, Breslau.

Das Grabmal ist für das Aussehen eines Friedhofes von wesentlichem Einfluß. Die Bestrebungen, die die Besserung der Friedhofskultur verfolgen, haben im Laufe der Jahre zweifellos Fortschritte gemacht. Einfache ruhige Formen und gutes bodenständiges Material, sachverständig bearbeitet, sind für einen Grabstein Hauptbedingung.

Breslauer Mitglieder des Reichsverbandes der Grabsteingeschäfte haben einen Teil von Denkmälern teils nach Entwürfen von Architekten, teils nach eigenen gefertigt, die, wenn auch nicht direkt friedhofsmäßig, jedoch der besseren Wirkung wegen in einen pflanzlichen Rahmen gestellt wurden.

Beispiele von handwerksmäßig hergestellten Grabzeichen in Stein, Holz und Eisen, geeignet für Kleinstadt- und Dorffriedhöfe, sind aufgestellt im Parkteil vor der Schrotholzkirche.

1. DORFFRIEDHOF VOR DER OBERSCHLESISCHEN HOLZKIRCHE.

Geschmiedete Grabkreuze von Kunstschmied Prof. Vonka, Breslau.

Holzgeschnitzte Grabmale der Holzschnitzschule Warmbrunn. Leitung: Prof. dell' Antonio, Warmbrunn.

Holzgeschnitzte Grabkreuze von Bildhauer Ernst Rülke, Hirschberg i. Rsgb., Hellerstraße 17.

Geschmiedete Grabkreuze von Schlossermeister Max Fischer, Breslau, Friedrich-Wilhelm-Straße 77, nach Entwürfen von Josef Sobainski, Breslau.

2. GRABMALSCHAU. Material: Werkstein.

Beteiligte Firmen:

Gebr. Comolli, Grabsteingeschäft, Menzelstraße 163.

Karl Exner, Steinmetzmeister, Matthiasstraße 3.

Künzel & Völkel, Steinmetzmeister, Carlowitz.

Künzel & Hiller, Steinindustrie A.-G., Neue Sandstraße 1.

Karl Neustadt, Grabmalkunst, Breslau-Cosel.

L. Niggel, Hausteinerwerke, Steinstraße 56-62.

R. Pausenberger Nachf., Hausteiner- und Marmorwerke, Lohestraße 88.

W. Röhlmann & Sohn, Bildhauer- und Steinmetzmeister, Fürstenstr. 35.

Gebr. Seifert, Steinmetzgeschäft, Oswitzer Straße 4.

T. Thust, Steinmetzmeister, Kaiser-Wilhelm-Straße 34.

Moritz Ucko, Steinmetzmeister, Breslau-Cosel, am jüdischen Friedhof.

Josef Vogel, Atelier für Grabdenkmäler, Gräbschener Straße 329.

Otto Walter, Grabsteingeschäft, Ende Lohestraße.

Zum Teil nach Entwürfen der Architekten: Eugen Donat, Breslau; Rudolf Stein, Breslau; Heinrich Tischler, Breslau; Josef Sobainki, Breslau.
Zwei geschmiedete, für die Urnenhöfe des Breslauer Krematoriums bestimmte Laufbrunnen von Kunstschmied Professor Vonka, Breslau.
Baumanlagen: W. Guder, Breslau-Carlowitz, Baumschulen.

Im Anschluß hieran:

WERKSTEINSCHAU DER SCHLESISCHEN STEININDUSTRIE.

Leitung: Mag.-Oberbaurat Richard Konwiarz, Breslau.

Das seit Jahrhunderten im Bauwesen und bei Denkmalherstellung angewandte schlesische Material wird in den verschiedensten Bearbeitungsarten gezeigt.

Es stellen aus:

Vereinigte Schlesische Granitwerke m. b. H., Breslau, Kaiser-Wilhelm-Straße 14.

Riesengebirgsgranit, Bohrauseifersdorfer Granit, Oberstreiter Granit, Strehlener Granit.

Reinhold Pausenberger Nachf., Michael & Schott, Breslau, Lohestr. 88
Guhlsruher Granit, Habelschwerdter Sandstein.

Künzel & Hiller, Steinindustrie A.-G., Breslau 10, Neue Sandstraße 1
Hockenauer Sandstein.

Carl Schilling, Hausteinwerke, Wünschelburg i. Schles.
Heuscheuer-Sandsteinarten.

J. C. W. Haehnel, Natursteinwerke, Gnadenfrei i. Schles.
Schlesische Marmorarten, Trawatin, Kohlheimer Muschelkalkstein

W. Thust, Marmor-, Syenit-, Serpentin-, Kalk-Werke, Groß Kunzendorf, Kr. Neisse.
Schlesische Marmorarten.

Qualkauer Granitwerke, Steinbrich & Oelsner, Breslau 18, Frobenstr. 4.
Qualkauer Granit.

VERSUCHSSIEDLUNG

Oberleitung: Architekten-Ausschuß:
 B.D.A. Theo Effenberger, Breslau.
 B.D.A. Paul Heim, Breslau.
 B.D.A. Prof. Adolf Rading, Breslau.

HAUS 1

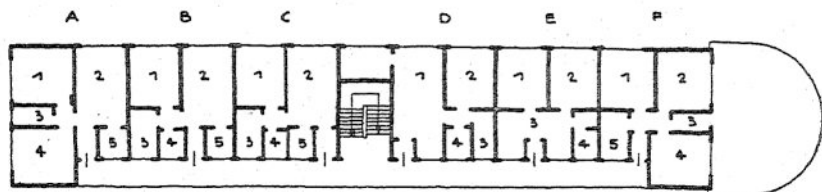

ERDG.

WOHNUNG A. F.

RAUM 1 ZIMMER
 2 " "
 3 BAD-ABORT
 4 ZIMMER
 5 "KÜCHE

WOHNUNG D

RAUM 1 ZIMMER
 2 " "
 3 BAD-ABORT
 4 KÜCHE

WOHNUNG B. C.

RAUM 1 ZIMMER
 2 " "
 3 KAMMER
 4 BAD-ABORT
 5 KÜCHE

WOHNUNG E

RAUM 1 ZIMMER
 2 " "
 3 WOHNKÜCHE
 4 BAD-ABORT



Haus 1

Entwurf: Architekten B.D.A. Heim & Kempster, Breslau
 Hindenburgstraße 26.

LAUBENHAUS

dreigeschossig, mit Hochkeller, enthaltend:
 12 Kleinstwohnungen (48 qm Wohnfläche) und
 6 Kleinwohnungen (60 qm Wohnfläche),
 Wohnungsgrundrisse in 6 Varianten gezeigt.

Konstruktion:

Eisenbetonständerbau, mit Schlackensteinen ausgefacht und mit Korkplatten isoliert.

Papppeleindach auf korkisolierter Eisenbetondecke.
 Fußboden- und Wandisolierungen verschiedener Konstruktionen.
 Fernheizung und Warmwasserversorgung.

Am Bau beteiligte Firmen:

Erd-, Maurer-, Beton- und Eisenbetonarbeiten:
 Gebr. Huber, Beton- und Eisenbetonbau, Breslau 13, Neudorfstr. 63.

Zimmerarbeiten, Fußböden:

F. Valentin, Baugeschäft, Breslau 18, Kürassierstraße 22.

Schmiede- und Eisenarbeiten:

Gebr. Huber, Beton- und Eisenbetonbau, Breslau 13, Neudorfstr. 63.
K. Sprang, Kunstschmiede und Schlosserei, Breslau-Carlowitz,
Hundsfelder Chaussee.

Eiserne Türzargen und eiserne Türen:

C. Trippel, Fabrik für Eisenkonstruktionen, Breslau 10, Seitengasse 11.

Dachdeckerarbeiten:

G. Gärtig, Bedachungsgeschäft, Breslau 21, Lenaustraße 24.

Asphalt- und Klempnerarbeiten:

G. Gärtig, Bedachungsgeschäft, Breslau 21, Lenaustraße 24.

Tischlerarbeiten (Türen und Fenster):

M. Kaliski, Baugeschäft und Bau- und Möbeltischlerei, Breslau 21,
Fröbelstraße 10.

Kochnischeeinrichtungen:

Gebr. Bauer, Möbelfabrik, Breslau 5, Tauentzienplatz 3a.

Glaserarbeiten:

Richard Wenzel, Glasermeister, Breslau 5, Gräbschener Straße 20.

Malerarbeiten:

Bürger & Lawatsch, Malermeister, Breslau 9, Bauschulstraße 13.
Robert Schwietale, Malermeister, Breslau, Gutenbergstraße 11.

Korsil- und Antiphon-Schallisolierung:

Emil Zorn A.-G., Berlin S 14. Vertreter: Dr. ing. F. Winkler, Breslau 5, Tauentzienstraße 7.

Terrazzofußböden:

Gebr. Huber, Beton- und Eisenbetonbau, Breslau 13, Neudorfstr. 63.
David & Schubert, Marmor- und Kunststeinwerk, Breslau 10,
Matthiasstraße 209.

Sefriment-Estrich:

Hilgers & Frieser, Berlin. Vertreter: K. Laske, Bauingenieur, Breslau 23, Herdainstraße 47.

Steinholzfußböden:

Hilgers & Frieser, Berlin. Vertreter: K. Laske, Bauingenieur, Breslau 23, Herdainstraße 47.
David & Schubert, Breslau 10, Matthiasstraße 209.

Gips-Estrich:

Gebr. Huber, Beton- und Eisenbetonbau, Breslau 13, Neudorfstr. 63.

Linoleumfußböden:

Arbeitsgemeinschaft Breslauer Tapezierer, Breslau, Ring 6.

Warmwasserheizung und Warmwasserversorgung:

Zentrale Heizungsanlagen G. m. b. H., Breslau 9, Sternstraße 45.

Be- und Entwässerung und Gasleitung:

K. Birkner, Installateur, Breslau 9, Hedwigstraße 16.

Elektrische Anlage:

Lachmann & Wittner, elektro-technisches Büro, Breslau 10,
Matthiasstraße 98.

Treppenbelag:

Deutsche Xylolith-Plattenfabrik Otto Senig & Co., G. m. b. H.,
Freital b. Dresden.

Treppenhandläufe:

G. Otto, Treppenbauanstalt, Breslau 17, Queisstraße 27.

Gärtnerische Anlagen:

E. Vergin, Architekt für Gartenbau, Gleiwitz O/S.

Beleuchtungskörper:

Georg Frey & Co., Breslau 5, Berliner Platz 1 b.

Wohnungsausstattung:

Gebr. Bauer, Möbelfabrik, Breslau 5, Tauentzienplatz 3a.

Bauhüttenbetriebsverband Schlesien, Möbelfabrik, Liegnitz.

Deutsche Hausratwerkstätten G. m. b. H., Breslau 1, Zwingerstr. 14.

Singer Nähmaschinen A.-G., Breslau, Schweidnitzer Straße 5.

Haus 2

Entwurf: Architekten B.D.A. Heim & Kempfer, Breslau, Hindenburgstraße 26.

KINDERGARTEN FÜR 60 KINDER.

Konstruktion:

Zerlegbarer Tafelbau System Doecker:

Christoph & Unmack A.-G., Niesky O/L.

Am Bau beteiligte Firmen:

Erdarbeiten und Fundamente:

Gebr. Huber, Beton- und Eisenbetonbau, Breslau 13, Neudorfstr. 63.

Zimmerarbeiten (Holztafelbau mit Lignatverkleidung):

Christoph & Unmack A.-G., Niesky O/L. Vertreter für Lignatplatten: Dr. Ernst Jentsch, Breslau, Blücherplatz 12.

Dachdeckerarbeiten:

Ruberoidwerke, Breslau, Augustastraße 178.

Klempnerarbeiten:

Christoph & Unmack A.-G., Niesky O/L.

Tischlerarbeiten (Türen und Fenster):

Christoph & Unmack A.-G., Niesky O/L.

Verglasung mit Ultraglas:

Ultra-Glasvertrieb, Helmuth Goerz, Berlin NW 7, Friedrichstr. 100.

Vertreter: Dr. Finlay, Breslau 16, Fürstenstraße 100.

Malerarbeiten:

Künstlerische Leitung: H. Zimbal, Kunstmaler, Breslau 16, Sternstraße 130.

Ausführung: E. Husche, Malermeister, Breslau 2, Brunnenstraße 18.

Be- und Entwässerung und Gasleitung:

K. Birkner, Installateur, Breslau 9, Hedwigstraße 16.

Elektrische Anlage:

F. Krohne, Ingenieur, Breslau 1, Klosterstraße 81.

Fliesenfußboden:

H. Bienek, G. m. b. H., Breslau 2, Gartenstraße 91.

Planschbecken und Bänke:

Pfeffer, Pringsheim & Co., Breslau 13, Kaiser-Wilhelm-Straße 32.

Beleuchtungskörper:

Georg Frey & Co., Breslau 5, Berliner Platz 1 b.

Gärtnerische Anlagen:

E. Vergin, Architekt für Gartenbau, Gleiwitz O/S.

Möbel und Bezüge:

Deutsche Hausratwerkstätten, Breslau 1, Zwingerstraße 14.

Stühle:

Thonet Mundus, I. & I. Kohn, Bugholzmöbelfabrik A.-G., Wien-Berlin. Vertreter: S. Pilzer, Breslau 13, Sadowastraße 35.

Nähmaschinen:

Singer Nähmaschinen A.-G., Schweidnitzer Straße 5.

HÄUSER 3. 4. 5. 6

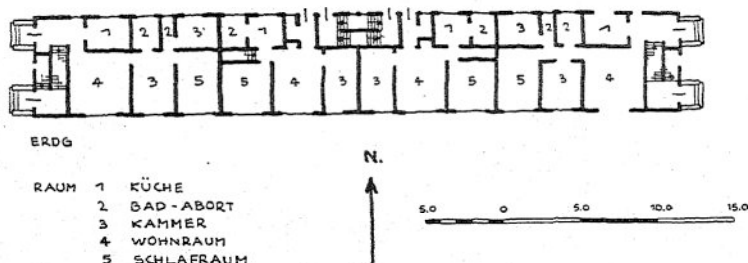

Haus 3a—5b

Entwurf: Architekt Professor Gustav Wolf, Breslau 21, Nachtigallenweg 5.

Eckhaus 3 und 5 für je zwei, Mittelhaus 4 für vier Familien.
Keller, Erdgeschoß, Obergeschoß.

Konstruktion:

Holzfachwerk mit äußerer und innerer Heraklithverkleidung, beiderseitig geputzt.

Phoenix-Betonplatten-Decke und Holzbalkendecken mit Heraklith-zwischendecken.

Einbauküchen.

Bauunternehmer: Gustav Hossenfelder, Breslau, Monhauptstraße 20.

Am Bau beteiligte Firmen:

Erd- und Maurerarbeiten:

G. Tilgner, Breslau, Palmstraße 39.

Estrich- und Fliesenarbeiten:

David & Schubert, Breslau, Matthiasstraße 209.

Betonarbeiten:

Phoenix G. m. b. H., Groß Tschansch 19.

Schmiedearbeiten:

Gustav Sprang, Breslau, Schwerinstraße 33 und Berliner Straße 37.

Dachdeckerarbeiten:

A. Raschke, Breslau, Schwertstraße 15.

Tischlerarbeiten:

R. Drescher, Breslau, Siebenhufener Straße 33.

Glaserarbeiten:

Hans Holzmann, Breslau, Antonienstraße 19.

Anstreicherarbeiten:

Felix Simenauer, Breslau, Parkstraße 29.

Zentralheizung:

R. Aust & Co., G. m. b. H., Breslau, Neudorfstraße 84.

Be- und Entwässerung:

Wilhelm Becker, Breslau, Neue Graupenstraße 14.

Elektrische Anlagen:

Schaal & Weiß, Breslau, Sonnenstraße 38.

Gärtnerische Anlagen:

Erich Vergin, Architekt für Gartenbau, Breslau-Gleiwitz.

An der Ausstellung der Inneneinrichtung sind folgende Firmen beteiligt:

HAUS 3, ERDGESCHOSS.

Entwurf: Architekt Ulrich Stein, Breslau 18, Kürassierstraße 32/34.

Möbelanfertigung:

Hermann Will, Breslau, Neue Taschenstraße 16.

Teppich, Gardinen:

Deutsche Textile Kunst, Rudolf Hiemann, Leipzig. Vertr.: Dr. Ernst Jentsch, Breslau, Blücherplatz 12.

Anfertigung der Gardinen:

Fritz Stechow, Breslau, Gartenstraße 23. °

Bett- und Tischwäsche:

Fuchs-Henel G. m. b. H., Breslau, Am Rathaus 27.

Beleuchtungskörper:

Sächsische Bronzewarenfabrik A.-G., Wurzen i. Sa.

Metallbettstellen:

Paradiesbettenfabrik M. Steiner & Sohn A.-G., Breslau, Junkernstraße 38/40.

Küchenstühle:

Ernst Rockhausen Söhne, Waldheim i. Sa.

HAUS 3, OBERGESCHOSS.

Gesamte Einrichtung von Albert Müller, Leipzig, Elisenstraße 42.

HAUS 4, ERDGESCHOSS RECHTS.

Entwurf: Handwerker- und Kunstgewerbeschule Breslau, Klosterstraße 19.

Möbelanfertigung:

R. Drescher, Breslau, Rhedigerstraße 54.

Matratzen:

M. Steiner & Sohn, Breslau, Junkernstraße 38/40.

Metallbetten:

M. Steiner & Sohn, Breslau, Junkernstraße 38/40.

Heerdt-Lingler, Frankfurt a. M., Steinweg 9. Vertreter: Dr. Ernst Jentsch, Breslau, Blücherplatz 12.

Bettdecken, Vorhänge, Tischdecken:

Th. Zimmermann, Leinenweberei und Wäschefabrik, Gnadenfrei i. Schles.

Vorhangstangen:

Gustav Spelsberg Nachf., Pooock & Mohr, Frankfurt a. M., Töngesgasse 61. Vertreter: Dr. Ernst Jentsch, Breslau, Blücherplatz 12.

Keramik:

Handwerker- und Kunstgewerbeschule, Breslau, Klosterstraße 19.

Beleuchtungskörper:

Georg Frey & Co., Breslau, Berliner Platz 1 b.

Nähmaschine:

Pfaff-Nähmaschinenhaus, Breslau, Reuschestraße 37/38.

Küchenstühle:

Ernst Rockhausen Söhne, Waldheim i. Sa.

HAUS 4, ERDGESCHOSS LINKS.

Entwurf: Architekt Rudolf Mestel, Breslau, Sprottauer Straße.

Möbelanfertigung:

Gebr. Bauer, Breslau, Junkernstraße 38/40.

Metallbetten:

M. Steiner & Sohn, Breslau, Junkernstraße 38/40.

Matratzen:

M. Steiner & Sohn, Breslau, Junkernstraße 38/40.

Bettdecken, Vorhänge, Tischdecken:

Th. Zimmermann, Leinenweberei und Wäschefabrik, Gnadenfrei i. Schles.

Vorhangstangen:

Gustav Spelsberg Nachf., Pooock & Mohr, Frankfurt a. M., Töngesgasse 61. Vertreter: Dr. Ernst Jentsch, Breslau, Blücherplatz 12.

Keramik:

Handwerker- und Kunstgewerbeschule, Breslau, Klosterstraße 19.

Beleuchtungskörper:

Georg Frey & Co., Breslau, Berliner Platz 1 b.

Küchenstühle:

Ernst Rockhausen Söhne, Waldheim i. Sa.

HAUS 5, ERDGESCHOSS.

Entwurf und gesamte Ausführung durch die Deutschen Hausratwerkstätten G. m. b. H., Breslau, Ohlauer Straße 47 und Zwingerstraße 14.

HAUS 5, OBERGESCHOSS.

Möbel von Ernst Rockhausen Söhne, Waldheim i. Sa.

HAUS 7

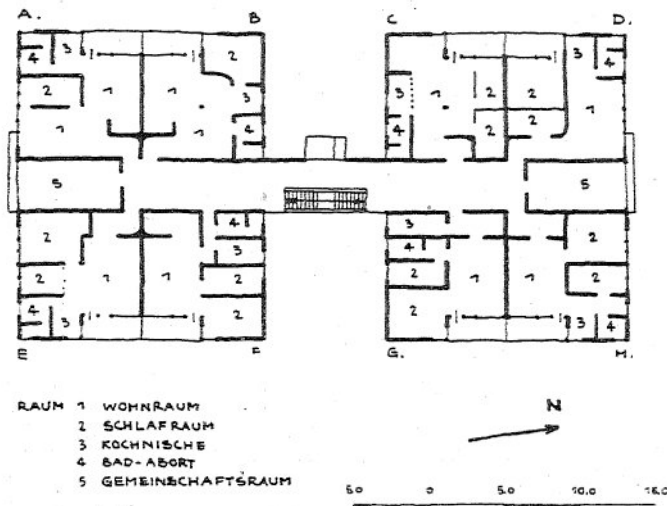

Haus 7

Entwurf: Professor Adolf Rading, Architekt B.D.A.,
Kaiserin-Augusta-Platz 3.

Erd-, Fundament- und sämtliche Maurerarbeiten:

Max Daum Nachf., Breslau, Michaelisstraße 64.

Stahlskelett:

Schlesische Montan G. m. b. H., Gräbschener Straße 153/161.

Fenster und Balkontüren:

Bauhütte Breslau G. m. b. H., Stolzestraße 4/6.

Türzargen:

Karl Trippel, Breslau, Seitengasse 11.

Innentüren:

Otto Grosser, Bautischlerei, Schießwerderplatz 36.

Schaufenster:

Fisch & Co., Breslau, Märkische Straße 12.

Runde Windfänge:

A. Saal & Söhne, Breslau, Taschenstraße 7.

Mittlerer Windfang:

Th. Faulhaber, Breslau, Klosterstraße 18.

Balkongeländer:

Alfons Gottwald, Drahtzaun- und Drahtgeflechtfabrik, Breslau,
Steinstraße 47.

- Dachdecker- und Klempnerarbeiten:
M. Gimmer, Bedachungsgeschäft, Breslau, Matthiasstraße 31/33.
- Terrazzofußböden und -Treppenstufen:
David & Schubert, Marmor- und Kunststeinwerk, Breslau, Matthiasstraße 209.
- Gips-S-Schenkelwände:
Mitteldeutsche Gipswerke G. m. b. H., Nordhausen. Vertreter:
Alfred Ruttloff, Breslau, Hellerstraße 58.
- Treppengeländer:
Karl Sprang, Breslau-Carlowitz.
- Abschlußwände der Gemeinschaftsräume und eingebaute Möbel:
Emil Komarek, Möbelfabrik, Breslau-Groß Tschansch.
- Einige Möbel:
Gebr. Nichterwitz, Breslau, Anderssenstraße 46.
- Glasbausteine (Treppenhaus):
Luxfer-Prismen G. m. b. H., Berlin-Weißensee. Vertreter: Wilhelm Riske, Breslau, Neudorfstraße 37a.
- Solnhofer Fußbodenplatten (Gemeinschaftsräume):
Vertreter: H. Bienek, G. m. b. H., Breslau, Gartenstraße 91.
- Linoleum:
Arbeitsgemeinschaft Breslauer Tapezierer, Breslau, Ring 6.
- Korkplatten:
Max Daum Nachf., Breslau, Michaelisstraße 64.
- Glaserarbeiten:
F. W. Doerfert, Breslau, Sternstraße 63;
R. Wenzel, Breslau, Gräbschener Straße 20;
Emil Stronczek, Breslau, Opitzstraße 20.
- Malerarbeiten:
Martin & Josef Herold, Breslau, Yorckstraße 42;
Recksiegel & Scholtz, Breslau, Vorwerkstraße 37.
- Zentralheizung, Warmwasserzuleitung:
Minsapost & Prauser, Breslau, Werderstraße 14/16.
- Wasserleitung, Gasleitung, Entwässerungsleitung:
R. Aust, Breslau, Siebenhufener Straße 67;
E. Ostmann, Breslau, Anderssenstraße 6.
- Elektrische Leitung:
F. Krohne, Breslau, Klosterstraße 81.
- Wäschereimaschinen, Spülen und Ausgußbecken:
R. Aust, Breslau, Siebenhufener Straße 67;
E. Ostmann, Breslau, Anderssenstraße 6.
- Gasherde:
Beier & Olowinsky, Breslau, Herrenstraße 31.
- Badewannen, Klosettbecken:
R. Aust, Breslau, Siebenhufener Straße 67;
E. Ostmann, Breslau, Anderssenstraße 6.
- Fliesen in Wäscherei:
H. Bienek, G. m. b. H., Breslau 2, Gartenstraße 91.

Hausbriefkästen:

Deutsche Hausbriefkasten-Industrie W. Martin & Co., Breslau,
Hubenstraße 2—6.

Markisen:

H. Freese, Breslau, Siebenhufener Straße 66.

Metallbelegte Holzleisten:

Ernst Rockhausen Söhne, Waldheim i. Sa. Vertreter: Theodor
Michalek, Breslau, Augustastraße 96, II.

Klappbetten:

A. Pawolleck, Breslau, Frankfurter Straße 146.

INNENEINRICHTUNG.

Entwurf: Professor Adolf Rading.

Tische und Stühle:

Gebr. Thonet, A.-G., Berlin W 8, Kronenstraße 61/63. Vertreter:
S. Pilzer, Breslau, Sadowastraße 35.

Betten:

L. & C. Arnold, Stendal. Vertreter: Julius Sckeyde, Breslau,
Ohlauer Straße 21/23.

Tische, Schreibtische, Sessel und Liegen:

Walter Knoll & Co., G. m. b. H., Feuerbach b. Stuttgart. Ver-
treter: Maximilian Herzig, Breslau, Hummerei 26.
Josef Hirsch, Möbelfabrik, Breslau, Gartenstraße 42.

Wohnungseinrichtung:

Tischlerei-, Metall- und Textilwerkstätten der Staatl. Akademie für
Kunst und Kunstgewerbe, Breslau, Kaiserin-Augusta-Platz 3, Di-
rektor: Prof. Oscar Moll.

Entwürfe für Möbel und Metall:

J. Vinecky, Kunstakademie Breslau.

Entwürfe für Textilien:

Frau Vinecky-Thorn, Kunstakademie Breslau.

Glas:

Herff & Wohlfahrt, Breslau, Ysselsteinstraße 3.

Tisch, Bank, Stühle:

Ernst Rockhausen Söhne, Waldheim i. Sa. Vertreter: Theodor
Michalek, Breslau, Augustastraße 96.

Stühle und Sessel:

Berliner Metallgewerbe Josef Müller, Berlin-Neukölln, Lichtenrader
Straße 32.

Betten:

Eisenmöbelfabrik Lämmle, A.-G., Zuffenhausen b. Stuttgart.
M. Steiner & Sohn, A.-G., Paradiesbetten, Breslau, Junkern-
straße 38/40.

Betten:

Bettenhaus Becker, Breslau, Kupferschmiedestraße 4.

Garderobe:

Eduard Lustig, Breslau, Ring 43.

Flügel:

Ed. Seiler, G. m. b. H., Breslau, Gartenstraße 48/52.

Nähmaschinen:

Singer Nähmaschinen A.-G., Breslau, Schweidnitzer Straße 5.

Jalousie:

Heinrich Freese, Breslau, Siebenhufener Straße 66.

Kücheneinrichtungen:

Vereinigte Eschebach'sche Werke, A.-G., Dresden-N. 23. Vertreter:

Artur Scheibe, Breslau, Tauentzienstraße 59.

Stahlbau G. m. b. H., Rotenburg a. Fulda.

Küchenmöbel-Fabrik Oskar Lessheim, Breslau, Steinstraße 47.

Beleuchtungskörper:

Bunte & Remmler, Frankfurt a. M., Lahnstraße 60/68.

Georg Frey & Co., Breslau, Berliner Platz 1 b.

Petermann & Graumann, Elektrotechnische Handelsgesellschaft,

Breslau, Schweidnitzer Straße 31.

Gardinenstangen, Vorhangschienen „Reform“:

Gustav Spelsberg Nachf., Pooock & Mohr, Frankfurt a. M., Tönges-
gasse 61. Vertreter: Dr. Ernst Jentsch, Breslau, Blücherplatz 12.

Gardinen:

Schlesische Gardinenfabrik A.-G., Mittelwalde i. Schles. Entwurf:
Frau Anna Rading, Staatl. Akademie für Kunst und Kunstgewerbe,
Breslau.

Vorhangstoffe:

Stoffdruckerei der Staatl. Akademie für Kunst und Kunstgewerbe,
Breslau.

Entwurf: Frau Anna Rading, Staatl. Akademie für Kunst und
Kunstgewerbe, Breslau.

Haus 8. Garagen

Entwurf: Professor Adolf Rading, Architekt B.D.A.,
Breslau.

Weggefallen.

HAUS 9

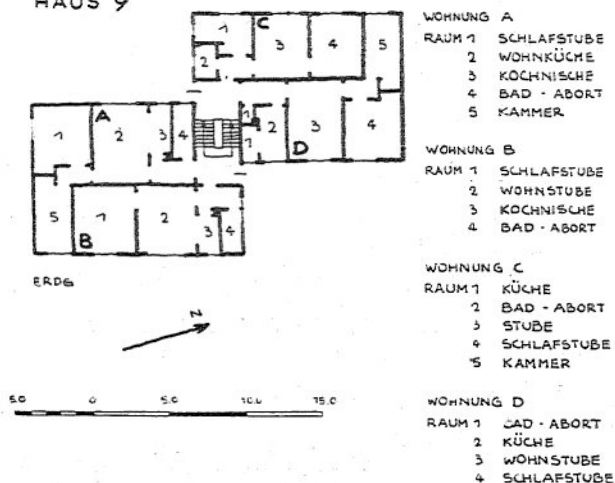

Haus 9

WOHNUNG 1—8, SÜDL. KOPFBAU DER REIHE AM ÜCHTRITZWEG.
 Entwurf: Emil Lange, Architekt D.W.B., Breslau, Düppel-
 straße 5a.

Mehrfamilienmietshaus, 4 Wohnungen pro Etage an einer Treppe.

Der Querlüftung wegen im Grundriß gestaffelt.

8 Kleinwohnungen in zwei Etagen:

4 Wohnungen je 45,5 qm Wohnfläche, 3 Betten;

4 Wohnungen je 62,0 qm Wohnfläche, 4 Betten;

z. T. mit Kochnischen am Wohnraum, z. T. mit abgetrennten Klein-
 küchen; jede Wohnung ein Bad.

Konstruktion:

Stahlrahmenbau auf gemauertem Kellergeschoß, System Regierungs-
 baumeister Spiegel, Düsseldorf, von Leichtprofilen, Decken massiv.
 Außenwände Ausfachung mit Schima-Gasbetonblöcken, 14 cm stark,
 mit beiderseitigem Kalkmörtelverputz. Zwischenwände Schlackenbau-
 steine und Schlackengipsdielen.

Dachdeckung doppellagige teerfreie Pappe.

Türzargen Preßblech: Trippel, Breslau; Sperrholztüren innen; Stahl-
 haustür nach dem Hof. Warmwasserfernheizung. Warmwasserver-
 sorgung der Küchen und Bäder. Gasherde.

Am Bau sind folgende Firmen beteiligt:

Fundament mit Keller und Kellerdecke:

Wilhelm Beck, Breslau, Charlottenstraße 25.

- Stahlrahmengerüst:
 Stahlbau Düsseldorf G. m. b. H., Düsseldorf, Stahlhof, Goethestr. 83.
- Aufbau der Wohngeschosse:
 Lieferung der Türen und Fenster:
 Wilhelm Beck, Ratsmaurermeister, Breslau, Charlottenstraße 25.
- Preßblechtürzargen, Stahltüren:
 Fabrik für Eisenbau Karl Trippel, Ing., Breslau 10, Seitengasse 7—11.
- Dachdeckung:
 B. Sternberg, Breslau, Brandenburger Straße 54.
- Klempnerarbeiten:
 B. Sternberg, Breslau, Brandenburger Straße 54.
- Kunststeinstufen und Portal:
 Julius Völkel, Breslau, Steinstraße 49/51.
- Steinholzfußböden:
 Außenputz:
 Schlesinger & Benedikt, Breslau, Schillerstraße 4.
- Zentralheizung:
 Johannes Haag, A.-G., Breslau, Lehmdamm 67.
- Be- und Entwässerung, sanitäre Einrichtungen:
 Martin Hähnel, Breslau 10, Weinstraße 73.
- Glaserarbeiten:
 Schubert & Weigelt, Breslau, Gabitzstraße 45.
- Gasherde:
 Malerarbeiten:
 Julius Anders, Breslau, Yorckstraße 18.
- Lieferung des Materials:
- Mauersteine:
 Wilhelm Beck, Ratsmaurermeister, Breslau, Charlottenstraße 25.
- Kalk:
 P. Stahl, Breslau 1, Sandstraße 1.
- Zement:
 Vereinigte Breslauer Baumaterialien-Händler G. m. b. H., Breslau,
 Rosenthaler Straße 8/10.
- Schimagasbetonsteine:
 Wilhelm Beck, Ratsmaurermeister, Breslau, Charlottenstraße 25.
- Holzfußböden:
 Lochbleche der Treppengeländer:
 Herz & Ehrlich, Breslau, Blücherplatz 1a.
- An der Lieferung der Inneneinrichtung sind folgende Firmen beteiligt:
 Ausbau der Küchen mit Holzmöbeln, soweit fest eingebaut, nach den
 Entwürfen von Architekt Emil Lange, Breslau.
 Ausführung: Tischlermeister Bruchmann, Breslau, Herdainstraße 64.
 Wandschränkchen mit Haalerschütten: Wie vor.

WOHNUNG I, ERDGESCHOSS:

- Lieferung der gesamten Möbel:
Bauhüttenbetriebsverband Schlesien, Breslau, Flurstraße 4; Tischlerei Liegnitz.
Entwurf der Wohnküche und der Betten:
Architekt Paul Heim, Breslau.
- Sofa — Doppelbett:
Sesselhaus J. Günzburger, Breslau, Albrechtstraße 14.
- Vorhangstangen:
Deutsche Hausratwerkstätten, Breslau, Ohlauer Straße 47.
- Vorhänge, Bett- und Tischwäsche:
Th. Zimmermann, Leinenweberei und Wäschefabrik, Gnadenfrei i. Schles.
- Teppich:
Leipziger & Koessler, Breslau, Neue Schweidnitzer Straße 17.
- Deckenlampen:
Petermann & Graumann, Breslau, Schweidnitzer Straße 31.

WOHNUNG II:

- Kleinstwohnungsmöbeltypen:
Wilhelm Stephan, Hamburg, Graskeller 3.
Entwurf: Innenarchitektin Hilda Krebs, Hamburg, Graskeller 3.
- Beleuchtungskörper, Vorhänge:
Wilhelm Stephan, Hamburg, Graskeller 3.
- Bett- und Tischwäsche:
Th. Zimmermann, Leinenweberei und Wäschefabrik, Gnadenfrei i. Schles.

WOHNUNG III:

- Schlafzimmermöbel:
Schlesische Möbelwerke, Breslau, Fischergasse 23/25.
- Wohnküche:
Eugen Weigt, Möbelfabrik, Breslau, Nikolaistraße 7.
- Vorhänge:
Th. Zimmermann, Leinenweberei und Wäschefabrik, Gnadenfrei i. Schles.
- Lampen:
Petermann & Graumann, Breslau, Schweidnitzer Straße 31.
- Gartenentwurf und Pflanzen:
E. Vergin, Gleiwitz.
- Umzäunung des Gartens:

HÄUSER 10. 11. 12

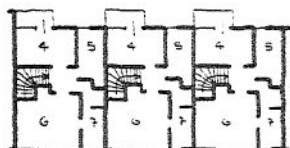

OBERG.

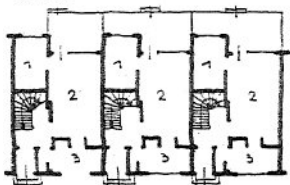

ERDG.

RAUM 1	ARBEITZIMMER
2	WOHNZIMMER
3	KÜCHE
4	SCHLAFZIMMER
5	KAMMER
6	SCHLAFZIMMER
7	BAD - ABORT

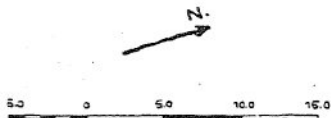

Häuser 10, 11 und 12

Entwurf: Architekt B.D.A. Moshamer, Breslau, Blumenstraße 5.

Einfamilienreihenhäuser Nr. 10, 11 und 12 von je 86 qm Wohnfläche. Für die Anzahl, Anordnung und Abmessung der Räume zueinander ist das Wohnbedürfnis und das Bedürfnis nach Abgeschlossenheit eines geistigen Arbeiters, der tagsüber seinen Beruf im Innern der Stadt ausübt, zu Grunde gelegt und hierfür die knappste Form entwickelt. Die Bauweise ist Zellenbeton für die Außenwände. Die Decken und das Dach sind Ackermansche Hohlsteindecken mit Zellenbeton als Ausgleichsschicht. Der Zellenbeton als Außenwand ermöglicht eine Mauerstärke von 25 cm gegenüber einer solchen von 44 cm bei gewöhnlichem Ziegelmauerwerk. Die Decken sind von Brandmauer zu Brandmauer gespannt, wodurch die Außenwände entlastet sind und für große Fensteröffnungen keine schwierigen Fensterkonstruktionen notwendig waren.

Am Baubeteiligte Firmen:

Erd- und Maurerarbeiten:

Dittmar Wolfsohn & Co., Breslau, Tauentzienstraße 6.

Beton- und Eisenbetonarbeiten:

Dittmar Wolfsohn & Co., Breslau, Tauentzienstraße 6.

Außenputz:

Schlesinger & Benedickt, Breslau, Schillerstraße 4.

Fensterarbeiten:

Schneider & Fedor, Breslau, Matthiasstraße 114.

Türenlieferung:

B. Harras G. m. b. H., Böhlen i. Thüringerwald.

Treppenarbeiten:

Gustav Hossenfelder, Breslau, Monhauptstraße 20.

Klempner- und Dachdeckerarbeiten:
B. Sternberg, Breslau, Brandenburger Straße 54.

Malerarbeiten:

Julius Anders, Breslau, Yorkstraße 18.

Hans Rumsch, Breslau, Hohenzollernstraße 42.

Glaserarbeiten:

Schubert & Weigelt, Breslau, Gabitzstraße 45.

Beschlägellieferung:

Julius Sckeyde, Breslau, Ohlauer Straße 23.

Eiserne Türen und Zargen:

Carl Trippel, Breslau, Seitengasse 11.

Schlosserarbeiten:

R. Massini, Breslau-Carlowitz, Markt 19.

Elektrische Lichtarbeiten:

Ingenieurbüro Herke, Breslau, Sonnenstraße 38.

Warmwasser-Heizung:

Johannes Haag A.-G., Breslau, Lehmdamm 67.

Installation:

Martin Hähnel, Breslau, Weinstraße 73.

Eingebaute Küchen:

H. u. G. Flöter, Breslau, Anderssenstraße 59.

Wandschrankarbeiten:

Emil Komareck, Breslau-Groß Tschansch.

Kunststeinarbeiten:

David & Schubert, Breslau, Matthiasstraße 209.

Gartenarbeiten:

Paul Hatt, Breslau-Grüneiche.

Bei Haus Nr. 10:

Gesamtausstattung des Hauses durch:

A. Wertheim G. m. b. H., Berlin.

Farbige Zeichnung:

Erich Leibgeb, Breslau.

Kakteen:

Gartenbaubetrieb Goretzki, Pohlenowitz b. Breslau.

Aquarelle:

Gertrud Kleinert, Breslau.

Bei Haus Nr. 11 und 12:

Ausstattung mit Möbeln und Gardinen:

Möbelfabrik Pohl, Oels.

Beleuchtungskörper:

Georg Frey & Co., Breslau, Berliner Platz 1b.

Bei Haus 11:

Entwurf der Innenarchitektur: Innenarchitekt Fritsche.

Kunstgewerbliche Kissen:

Otte Eggers-Rotter, D.W.B., Breslau 16, Tiergartenstraße 83.

Nähmaschinen:

Singer Nähmaschinen A.-G., Breslau 1, Schweidnitzer Straße 5.

HÄUSER 13. 14. 15

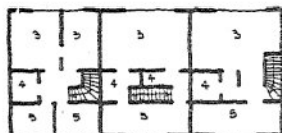

OBERG

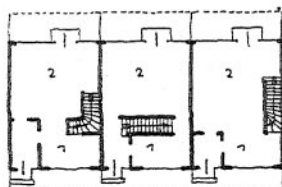

ERDG

HAUS 13	
RAUM 1	KÜCHE
2	WOHNRAUM
3	ELTERN-SCHLAFZIMMER
4	BAD - ABORT
5	SCHLAFZIMMER
HAUS 14	
RAUM 5	KINDERSCHLAFZIMMER
HAUS 15	
RAUM 5	ARBEITSZIMMER



Häuser 13, 14 und 15

Entwurf: Architekt B.D.A. Dipl.-Ing. Heinr. Lauterbach.

Zweigeschossige Einfamilien-Reihenhäuser für 2 bis 4 Betten, ohne Bedienung. Raumeinteilung variabel, bei 91 qm Wohnfläche.

Konstruktion:

Keller Ziegelbau, Erdgeschoß, Trennwände zwischen den Häusern als tragende, 25 cm Ziegelwand, Außenwände nicht tragend, $\frac{1}{2}$ Stein, mit 3 cm starken Korkplatten mit beiderseitiger Mörtelfuge, innen Ziegelhochkant-, Schlackenbeton-, Hohlsteindecke.

Am Bau beteiligte Firmen:

Erdarbeiten, Kellermauerwerk:

Schlesinger & Benedickt, Breslau, Schillerstraße 4.

Aufgehendes Mauerwerk, Betonarbeiten:

Schlesische Bau-Aktiengesellschaft, Pfeffer, Pringsheim & Co., Breslau, Kaiser-Wilhelm-Straße 32.

Treppen:

Conrad Schoom Nachfolger, Baugeschäft, Breslau, Sternstr. 144/146.

Linoleum-Unterboden:

Kontrasonit. Vertreter: Wilhelm Riske, Breslau, Neudorfstraße 37a.

Tischlerarbeiten:

Conrad Schoom Nachfolger, Baugeschäft, Breslau, Sternstr. 144/146.
Otto Grosser, Breslau, Schießwerderplatz 36.

Eiserne Türzargen, eiserne Türen:

Carl Trippel, Breslau 10, Seitengasse 11.

Sperrholztüren:

Emil Sondern, Ziegenhals.

- Stabfußboden:
 Wilhelm Riske, Breslau, Neudorfstraße 37a.
- Linoleum:
 Arbeitsgemeinschaft Breslauer Tapezierer.
- Steinholzfußböden:
 Wilhelm Riske, Breslau, Neudorfstraße 37a.
- Eingebaute Schränke:
 Julius Schubert, Breslau, Gabitzstraße 13.
- Malerarbeiten:
 Hans Rumsch, Inh. Max Streit, Breslau, Hohenzollernstraße 42.
- Dachdeckerarbeiten:
 B. Sternberg, Breslau, Brandenburger Straße 54.
- Oberlichte:
 Luxfer-Prismen. Vertreter: Wilhelm Riske, Breslau, Neudorfstr. 37a.
- Schlosserarbeiten:
 Gustav Lehnhardt, Breslau, Neudorfstraße 72.
- Gas- und Wasserinstallation:
 Martin Hähnel, Breslau, Weinstraße 73.
- Heizungsanlage:
 Johannes Haag-Aktiengesellschaft, Breslau 10, Lehndamm 67.
- Elektrische Lichtanlage:
 R. Herke, Breslau, Sonnenstraße 38.
- Wema-Eckschutzleisten:
 Architekt Herbert Baum, Breslau, Forckenbeckstraße 12.
- Korkisolierplatten:
 Illmer & Sohn, Breslau, Vorwerkstraße 17.
- HAUS 13, INNENEINRICHTUNG.**
- Wohnraummöbel und Flurgarderobe:
 Albert Walde, Waldheim i. Sa., Markt 3.
- Küchenhocker:
 Richard Restetzky, Breslau, Hubenstraße 2/6.
- Vorratsschübe und Abfallkästen:
 Gebr. Harras, Frankfurt a. M., Luxemburger Allee 32.
- Schlafzimmermöbel:
 Schlesische Möbelwerke, Breslau, Schweidnitzer Straße 16/18.
- Bettenausstattung:
 Th. Zimmermann, Leinenweberei und Wäschefabrik, Gnadenfrei i. Schles.
- Vorhänge:
 Th. Zimmermann, Leinenweberei und Wäschefabrik, Gnadenfrei i. Schles.
 Loheland-Werkstätten, Loheland b. Fulda.
- Gardinenstangen:
 Gustav Spelsberg Nachfolger, Pooch & Mohr, Frankfurt a. M., Töngesgasse 61. Vertreter: Dr. Ernst Jentsch, Breslau 1, Blücherplatz 12.

Beleuchtungskörper:
Frey & Co., Breslau, Berliner Platz 1b.

Teppiche:
Allgäuer Handwebteppiche Sauerländer & Co., Alttann b. Wolfegg
i. Württemberg.

Chinamatten:
Leipziger & Koessler, Breslau 5, Neue Schweidnitzer Straße 17.

HAUS 14, INNENEINRICHTUNG.

Stahlrohrmöbel:
Standard-G. m. b. H., durch S. Pilzer, Breslau, Sadowastraße 35.

Küchenhocker:
Richard Restetzky, Breslau, Hubenstraße 2/6.

Einbauschränke:
Julius Schubert, Breslau, Gabitzstraße 13.

Betten:
Lämmle, Stuttgart, durch Steiner's Paradiesbettenfabrik, Breslau,
Junkernstraße 38.
Standard-Möbel, durch S. Pilzer, Breslau, Sadowastraße 35.

Bettenausstattung:
Th. Zimmermann, Leinenweberei und Wäschefabrik, Gnadenfrei
i. Schles.

Gardinen:
Th. Zimmermann, Leinenweberei und Wäschefabrik, Gnadenfrei
i. Schles.

Gardinenstangen:
Gustav Spelsberg Nachfolger, Pooch & Mohr, Frankfurt a. M.,
Töngesgasse 61. Vertreter: Dr. Ernst Jentsch, Breslau 1, Blücher-
platz 12.

Schränke:
Schlesische Möbelwerke, Breslau, Schweidnitzer Straße 16/18.

Schreibtisch mit Stuhl:
Ernst Rockhausen Söhne, Waldheim i. Sa.

Beleuchtungskörper:
Frey & Co., Breslau, Berliner Platz 1b.

Klavier:
Ed. Seiler G. m. b. H., Breslau, Gartenstraße 52.

HAUS 15, INNENEINRICHTUNG.

Wohnzimmer-Möbel:
Hermann Will, Breslau, Neue Taschenstraße 16.

Küchenhocker:
Richard Restetzky, Breslau, Hubenstraße 2/6.

Schlaf- und Arbeitszimmer-Möbel:
Hermann Will, Breslau, Neue Taschenstraße 16.

Beleuchtungskörper:
Georg Frey & Co., Breslau.

Gartenanlage:
Paul Hatt, Breslau-Grüneiche, Staudenweg.

Klavier:
Ed. Seiler, Breslau, Gartenstraße 52.

HÄUSER 16. 17

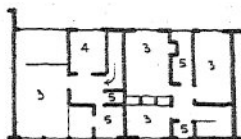

OBERG.

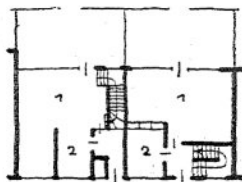

ERDG.

RAUM 1	WOHNRAUM
2	KÜCHE
3	SCHLAFZIMMER
4	KAMMER
5	BAD-ABORT

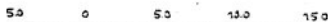

Haus 16

Entwurf: Architekt B.D.A. Moritz Hadda, Breslau.

Zweigeschossiges Reihnhaus eines kinderlosen Ehepaares mit Be-
dienung. 3 Betten. Grundriß variabel. 86,07 qm Wohnfläche.

Konstruktion:

Keller Ziegelbau, Erd- und Obergeschoß Beton-Skelett, mit frei-
gespannter Eisenbeton-Doppeldecke, System Brandt. Ausfachung
Schlackenbeton-Hohlsteine, 25 cm stark, Trennwände, Schlackenbeton-
platten.

Am Bau beteiligte Firmen:

Ausführung:

Carl Brandt, Beton- und Eisenbetonbau, Breslau, Tauentzienstr. 61.

Entwurf und Innenausstattung:

Architekt Heinrich Tischler, Breslau, Lothringer Straße 9.

Ausführung der Möbel:

Gustav Helbig G. m. b. H., Breslau, Tauentzienstraße 149.

Einbauschränke:

Heinrich Hauswalt, Breslau, Salzstraße 35.

Beleuchtungskörper:

Bildhauer G. A. Schmidt, Breslau, Palmstraße 31.

Malerarbeiten:

M. Schlesinger, Breslau 13, Goethestraße 36.

Haus 17

Entwurf: Architekt B.D.A. Moritz Hadda, Breslau.

Zweigeschossiges Reihenhaus für eine fünfköpfige Familie ohne Bedienung. Grundriß variabel. 85 qm Wohnfläche.

Konstruktion:

Keller Ziegelbau, Erd- und Obergeschoß Beton-Skelett, mit freigespannter Eisenbeton-Doppeldecke, System Brandt. Ausfachung Schlackenbeton-Hohlsteine, 25 cm stark, Trennwände, Schlackenbetonplatten.

Am Bau beteiligte Firmen:

Ausführung: Carl Brandt, Beton- und Eisenbetonbau, Breslau.

Innenausstattung:

Das Haus wird mit vorhandenen Industriemöbeln nach Angaben des Hausfrauenbund Breslau ausgestattet.

Einbauschränke:

Heinrich Hauswalt, Möbelfabrik, Breslau, Salzstraße 35.

Schlafzimmer:

Bettenhaus Becker, Breslau, Kupferschmiedestraße 4.

Wohnraum:

Hermann Will, Möbelfabrik, Breslau, Neue Taschenstraße 16.

Be- und Entwässerung:

Milde, Handelsgesellschaft m. b. H., Breslau, Freiburger Straße 7.

Heizung und Warmwasser:

Johannes Haag A.-G., Breslau, Lehmdamm 67.

Beleuchtungskörper:

Georg Frey & Co., Breslau, Berliner Platz 1b.

Malerarbeiten:

M. Schlesinger, Breslau, Goethestraße 36.

Farbige Beratung:

K. Scheu, Kunstmaler, Breslau, Ring 19.

Schlosserarbeiten:

Carl Trippel, Breslau, Seitengasse 11.

Eiserne Türen und Zargen:

Carl Trippel, Breslau, Seitengasse 11.

Nähmaschinen:

Singer Nähmaschinen A.-G., Breslau, Schweidnitzer Straße 5.

Teppiche:

Deutsche Textile Kunst, Rudolf Hiemann, Leipzig. Vertreter:
Dr. Ernst Jentsch, Breslau 1, Blücherplatz 12.

HÄUSER 18. 19. 20

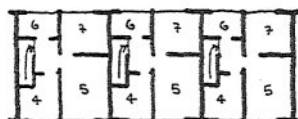

OBERG.

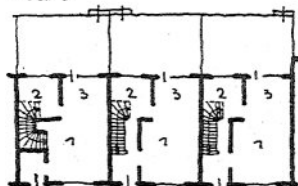

ERDG.

RAUM 1	WOHNRAUM
2	KÜCHE
3	ESSNISCHIE
4	KINDERZIMMER
5	SCHLAFZIMMER
6	BAD - ABORT
7	ZIMMER

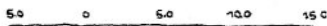

Häuser 18, 19 und 20

Entwurf: Architekt B.D.A. Paul Häusler, Breslau.

3 Einfamilienhäuser.

Konstruktion:

25 cm starke Ziegelsteinaußenwände mit 3 cm starker Torfoleumhinterkleidung, Ziegelhohlsteindecken mit 3 cm starker Torfoleumauflage, innen und außen verputzt, Holzverbundfenster und -Türen.

Am Bau beteiligte Firmen:

Erd- und Maurerarbeiten:

Max Mathis, Breslau, Schwerinstraße 29.

Dachdeckerarbeiten:

Richard Sternberg, Breslau, Brandenburger Straße 54/56.

Tischlerarbeiten:

Hugo König, Breslau, Pöpelwitzstraße 43/55.

Vereinigte Breslauer Tischlermeister, Breslau, Neue Graupenstr. 12.

Malerarbeiten:

M. Schlesinger, Breslau 13, Goethestraße 36.

Fensteranstrich:

Hans Rumsch, Breslau, Hohenzollernstraße 42.

Glaserarbeiten:

Oswald Wenzel, Breslau, Kupferschmiedestraße 26.

Schlosserarbeiten:

R. Massini, Carlowitz, Markt 17.

Elektrische Lichtarbeiten:

Ingenieurbüro Herke, Breslau, Sonnenstraße 38.

Putzarbeiten:

Josef Just, Breslau, Hedwigstraße 36.

Installationsarbeiten:

Curt Milde, Breslau, Freiburger Straße 7.

HAUS 18: EINFAMILIENHAUS.

Innenausstattung: Architekt B.D.A. Paul Häusler.

Die Wohnung besteht aus:

Keller:

Trockenraum, Abstellraum, Vorratskammer.

Erdgeschoss:

Vorraum, Wohn- und Eßraum mit Sitzplatz im Freien, Küche, Treppe.

Obergeschoss:

Vorraum, 1 großes Schlafzimmer, 2 kleine Schlafzimmer, Bad mit Abort.

An der Inneneinrichtung beteiligte Firmen:

Möbel:

Josef Hirsch, G. m. b. H., Breslau 5, Gartenstraße 42.

Küchenmöbel:

Max Schreiter, Breslau 10, Bismarckstraße 32.

Metallbetten:

Paradiesbettenfabrik M. Steiner & Sohn, Breslau 1, Junkernstr. 38/40.

Bettenausstattung:

Paradiesbettenfabrik M. Steiner & Sohn, Breslau 1, Junkernstr. 38/40.

Kücheneinrichtung:

Julius Sckeyde, Komm.-Ges., Breslau 1, Ohlauer Straße 21/23.

Beleuchtungskörper:

Georg Frey & Co., Breslau 3, Berliner Platz 1b.

Vorhänge:

Schneider & Wolf, Breslau 5, Tauentzienplatz 10b.

HAUS 19: EINFAMILIENHAUS.

Innenausstattung: Architekt B.D.A. Paul Häusler.

Die Wohnung besteht aus:

Keller:

Trockenraum, Abstellraum, Vorratsraum.

Erdgeschoss:

Treppenraum, Wohn- und Eßraum mit Sitzplatz im Freien, Küche.

Obergeschoss:

1 großes Schlafzimmer, 2 kleine Schlafzimmer, Bad mit Abort.

HAUS 20: EINFAMILIENHAUS.

Innenausstattung: Architekt B.D.A. Paul Häusler.

Die Wohnung besteht aus:

Keller:

Trockenraum, Abstellraum, Vorratsraum.

Erdgeschoss:

Treppenraum, Wohn- und Eßraum mit offenem Sitzplatz, Küche.

Obergeschoss:

Vorraum, 1 großes Schlafzimmer, 2 kleine Schlafzimmer, Bad mit Abort.

An der Inneneinrichtung beteiligte Firmen:

Möbel:

Max Schreiter, Breslau 10, Bismarckstraße 32.

Küchenmöbel:

Max Schreiter, Breslau 10, Bismarckstraße 32.

Metallbetten:

Paradiesbettenfabrik M. Steiner & Sohn, Breslau 1, Junkernstr. 38/40.

Bettenausstattung:

Paradiesbettenfabrik M. Steiner & Sohn, Breslau 1, Junkernstr. 38/40.

Kücheneinrichtung:

Julius Sckeyde, Kom.-Ges., Breslau 1, Ohlauer Straße 21/23.

Haarer-Schnitten:

Matthias Pink, Breslau 2, Hubenstraße 2—6.

Beleuchtungskörper:

Georg Frey & Co., Breslau 3, Berliner Platz 1 b.

Vorhänge:

Max Schreiter, Breslau 10, Bismarckstraße 32.

HAUS 21/22

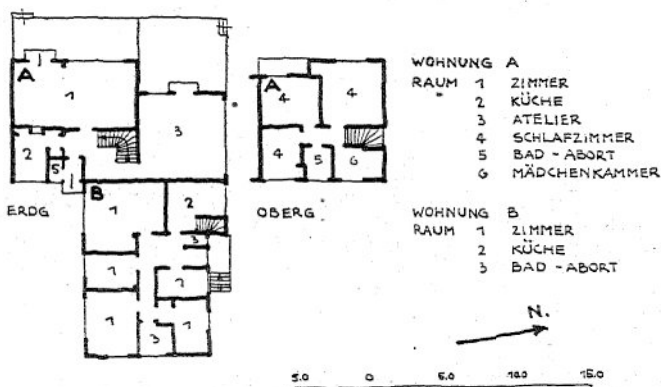

Haus 21

Entwurf: Architekt B.D.A. Theo Effenberger, Breslau 16, Grüneiche, Zimpeler Straße 15.

Einfamilienhaus mit Atelieranbau in zwei Geschossen mit zusammen 148,86 qm Wohnfläche.

Konstruktion:

Plattenbau mit gegossenen, lastentragenden Eisenbetonsäulen (Patent E. M. Kilgus, Breslau, Friedrich-Ebert-Straße 85).

Allseitig verputzt, Holzdach.

Am Bau beteiligte Firmen:

Bauausführung:

Gebr. Huber, Beton- und Eisenbetonbau, Zementwarenfabrik, Breslau, Neudorfstraße 63.

Kellermauerwerk und Kellerdecken:

Josef Just, Ratsbaumeister, Breslau, Hedwigstraße 36.

Holzdach:

Zimmermeister Fritz Valentin, Breslau, Kürassierstraße 22.

Dachdeckung:

Bernhard Sternberg, Breslau, Brandenburger Straße 54.

Tischlerarbeiten:

Fenster: Tischlermeister J. Fedor, Breslau, Matthiasstraße 114.

Türen: Vereinigte Breslauer Tischlermeister G. m. b. H., Breslau, Neue Graupenstraße 12 und

Deutsche Werkstätten, Dresden-Hellerau.

Küchenschrankneubauten: Deutsche Hausratwerkstätten, G. m. b. H., Breslau, Ohlauer Straße 47.

Türzargen und Haustür:

Carl Trippel, Fabrik für Eisenkonstruktion, Bau- und Kunstschlosserei, Breslau, Seitengasse 11.

Be- und Entwässerung:

Curt Milde, G. m. b. H., Breslau, Freiburger Straße 7.

Zentrale Heizung und Warmwasserversorgung:

Johannes Haag, A.-G., Breslau, Lehmdamm 67.

Elektrische Anlagen:

Ingenieur-Büro R. Herke, Breslau, Sonnenstraße 38.

Malerarbeiten:

Hans Rumsch, Inh. Max Streit, Breslau, Hohenzollernstraße 42.

Fußböden:

Holzboden: Fritz Valentin, Breslau, Kürassierstraße 22.

Korkettboden: Preßkorkwerke Hans Eggert, Hamburg 1. Vertreter: Karl Strümpel, Breslau, Paradiesstraße 9.

Fliesenarbeiten: H. Bienek, G. m. b. H., Breslau, Gartenstraße 91.

Linoleumbeläge: Arbeitsgemeinschaft Breslauer Tapezierer, Breslau, Ring 6.

Unterboden: Contrasonitplatten-Fußbodenwerk Kottbus. Vertreter: W. Riske, Breslau, Neudorfstraße 37a.

Das Haus ist an das zentrale Fernheizwerk angeschlossen.

Raumeinteilung:

Kellergeschoß:

Vorratskeller.

Erdgeschoß:

Eingang, W.C., Vorraum, Wohn- und Eßraum, Atelier, Küche.

Obergeschoß:

3 Schlafzimmer, Bad, Mädchenzimmer, Balkon.

An der Lieferung der Inneneinrichtung sind folgende Firmen beteiligt:

Die gesamte Einrichtung mit Möbeln, Stoffen, Beleuchtungskörpern, Kunstgewerbe, durch:

Deutsche Hausratwerkstätten, G. m. b. H., Breslau, Ohlauer Str. 47.
Vertretung für Schlesien: Handwerks- und Volkskunst, Hanel.

Kücheneinrichtung (Geschirr):

Julius Sckeyde K.-G., Breslau, Ohlauer Straße 21/23.

Stutzflügel:

Schiedmayer, Stuttgart. Vertreter: Louis Seliger & Sohn, Breslau.
Schweidnitzer Straße 10/11.

Gartenanlage:

Paul Hatt, Gartenarchitekt, Breslau-Grüneiche, Staudenweg.

Blumenfenster:

Hubert Schulz, Breslau-Grüneiche, Lindenallee.

Haus 22

Entwurf: Architekt B.D.A. Theo Effenberger, Breslau 16-Grüneiche, Zimpeler Straße 15.

Eingeschossiges Einfamilienhaus mit 94,20 qm Wohnfläche.

Konstruktion:

Plattenbau mit gegossenen, lastentragenden Eisenbetonsäulen (Patent E. M. Kilgus, Breslau, Friedrich-Ebert-Straße 85). Außen und innen verputzt. Innenwände: Gipsdielen, Prüfwände, Holzdach.

Am Bau beteiligte Firmen:

Bauausführung:

Gebr. Huber, Beton- und Eisenbetonbau, Zementwarenfabrik, Breslau, Neudorfstraße 63.

Kellermauerwerk und Kellerdecken:

Josef Just, Ratsbaumeister, Breslau, Hedwigstraße 36.

Zimmerarbeiten:

Fritz Valentin, Baugeschäft, Breslau, Kürassierstraße 22.

Dachdecker- und Klempnerarbeiten:

Bernhard Sternberg, Breslau, Brandenburger Straße 54.

Tischlerarbeiten:

Fenster und Balkontüren: Schneider & Fedor, Tischlerei, Breslau, Matthiasstraße 114.

Türen und eingebaute Schränke: Vereinigte Breslauer Tischlermeister G. m. b. H., Breslau, Neue Graupenstraße 12 und Deutsche Werkstätten A.-G., Dresden-Hellerau.

Türzargen und Haustür:

Carl Trippel, Fabrik für Eisenkonstruktion, Bau- und Kunstschlosserei, Breslau, Seitengasse 11.

Be- und Entwässerung:

Kurt Milde, G. m. b. H., Breslau, Freiburger Straße 7.

Zentrale Heizung und Warmwasserversorgung:

Johannes Haag, A.-G., Breslau, Lehndamm 67.

Elektrische Anlagen:

Schaal & Weiß, Ingenieur-Büro, Breslau, Sonnenstraße 38.

Fußböden:

Holzboden: Fritz Valentin, Breslau, Kürassierstraße 22.

Korkettboden: Preßkorkwerke Hans Eggert, Hamburg. Vertreter:

Karl Strümpel, Breslau, Paradiesstraße 9.

Fliesenarbeiten: Gebr. Huber, Breslau, Neudorfstraße 63.

Linoleum: Arbeitsgemeinschaft Breslauer Tapezierer, Breslau, Ring 6.

Unterboden: Contrasonitplatten, Fußbodenwerk Kottbus. Vertreter:

Wilhelm Riske, Breslau, Neudorfstraße 37a.

Tapeziererarbeiten (Wände):

Max Schirm, Dekor. und Tapeziermeister, Breslau, Augustastr. 50.

Kunststeinstufen und Abdeckungen:

David & Schubert, Marmor- und Kunststeinfabrik, Breslau, Matthiasstraße 209.

Das Haus ist an das zentrale Fernheizwerk angeschlossen.

Raumeinteilung:

Kellergeschoß:

Vorratskeller.

Erdgeschoß:

Windfang, Abort, Vorraum, 2 Schlafzimmer, Wohn- und Eßraum, Mädchenzimmer, Bad.

Blumenfenster:

Hubert Schulz, Breslau-Grüneiche, Lindenallee.

Gartenanlage:

Paul Hatt, Gartenarchitekt, Breslau-Grüneiche, Staudenweg.

Kücheneinrichtung (Geschirr):

Julius Sckeyde K.-G., Breslau, Ohlauer Straße 21/23.

Häuser 23, 24, 25

Entwurf: Architekt B.D.A. Theo Effenberger, Breslau 16-Grüneiche, Zimpeler Straße 15.

Nicht ausgeführt.

HAUS 26.27

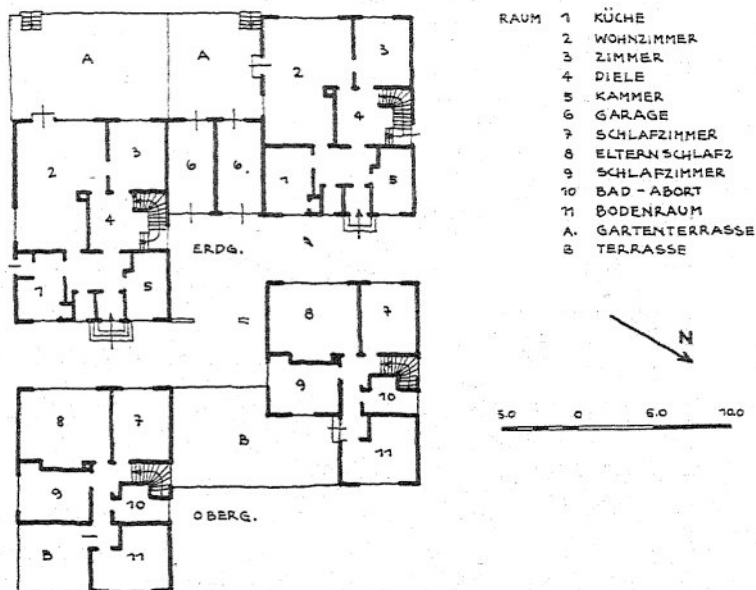

Haus 26

Entwurf: Architekt B.D.A. Theo Effenberger, Breslau 16-Grüneiche, Zimpeler Straße 15.

Einfamilienhaus mit 185 qm Wohnfläche in zwei Geschossen.

Konstruktion:

Außenwände aus Ziegelhohlsteinmauerwerk mit tragenden „Portophor“-Bindersteinen aus Beton (Patent A. Leipziger, Breslau, Kleinburgstraße 15a). Außen und innen verputzt. Nichttragende Wände aus Zementdielen. Die Decken über Keller und Erdgeschoß sind Steineisendecken aus Schlacken-hohlsteinen; über dem Obergeschoß Holzbalkendecken und Holzdach.

Bauausführung:

Schlesische Bau-Aktiengesellschaft, Pfeffer, Pringsheim & Co., Breslau, Kaiser-Wilhelm-Straße 32.

Am Bau beteiligte Firmen:

Ziegellieferung:

Dampfziegelei Klein Gandau, Pfeffer, Pringsheim & Co., Breslau.

Dachdecker- und Klempnerarbeiten:

Wilh. Rudel, Breslau, Brigittental 24.

Tischlerarbeiten:

Fenster, Türen: **Michael Kaliski**, Baugeschäft und Holzbearbeitungsfabrik, Bau- und Möbeltischlerei, Breslau, Fröbelstraße 10.
Kücheneinbau und Einbauschränke: **Heinrich Hauswalt**, Breslau, Salzstraße 35.

Eiserne Tüorzargen und Garagentor:

Carl Trippel, Fabrik für Eisenkonstruktion, Bau- und Kunstschlosserei, Breslau, Seitengasse 11.

Be- und Entwässerung, Warmwasserversorgung:

Pachur & Sucker, Ingenieur-Büro, Breslau, Neue Sandstraße 17.

Warmwasserheizungsanlage:

Gebr. Körting, A.-G., Breslau, Kaiser-Wilhelm-Straße 9

Stark- und Schwachstromanlage:

Schlesische Elektrotechnische Gesellschaft m. b. H., Breslau, Flurstraße 6.

Malerarbeiten:

Martin Herold, Josef Herold, Werkstätte für moderne Dekorationsmalerei, Breslau 21, Yorckstraße 42.

Material für Wandflächen:

Preta-Kaseinbindemittel, **Menzler & Co.**, Breslau, Tauentzienstr. 62.

Edel-Martolitanstrich der Küchen:

Alfred Kallinich, Ingenieur, Liegnitz, Goldberger Straße 148.

Fußboden: (Solnhofer Platten, Wand- und Fußbodenfliesen):

R. Stiller, Breslauer Asphalt-Kontor, Breslau, Tauentzienstraße 37.

Buchener Langriemenboden und Eichenparkett:

Eugen John, Parkettfabrik und Linoleumhandlung, Breslau, Klosterstraße 86.

Kunststeinplatten und Abdeckungen:

Schlesische Bau-Aktiengesellschaft, Pfeffer, Pringsheim & Co., Breslau, Kaiser-Wilhelm-Straße 32.

Stuckarbeiten:

Johann Kiunka, Bildhauer und Stukkateur, Breslau, Bohrauer Str. 104.
(Gespachtelte Wände des Wohn- und Eßraumes.)

Raumeinteilung:

Kellergeschoß:

Vorratskeller, Heizraum und Waschküche.

Erdgeschoß:

Windfang, Diele, Arbeitszimmer, Wohn- und Eßraum in Verbindung mit Gartenterrasse, Küche, Speisekammer, W.C., Kammer, Garage.

Obergeschoß:

3 Schlafzimmer, Bad und W.C., Bodenraum, Terrasse.

An der Lieferung der Inneneinrichtung sind folgende Firmen beteiligt:

Gesamte Wohnungseinrichtung:

Heinrich Hauswalt, Möbelfabrik und Bautischlerei, Innenausbau, Inh. **Franz Reimann** und **Kurt Kupbsch**, Breslau, Salzstraße 35.

Korbmöbel:

Ernst Seifert, Korbmöbel-Spezialgeschäft, Breslau, Ohlauer Straße 9 (Hof).

Kücheneinrichtung (Geschirr):

Julius Sckeyde K.-G., Breslau, Ohlauer Straße 21/23.

Bettwäsche:

Leinenhaus Bielschowsky, G. m. b. H., Breslau, Nikolaistraße 72/76.

Beleuchtungskörper:

Julius Lennhoff, Metallwarenfabrik, Berlin NO 16, Schmidtstraße 37.

Gartenausführung:

Paul Hatt, Gartenarchitekt, Breslau-Grüneiche, Staudenweg.

Gartenmöbel:

Julius Sckeyde K.-G., Breslau, Ohlauer Straße 21/23.

Kakteenfenster:

Hubert Schulz, Breslau-Grüneiche, Lindenallee.

Gartenzaun:

Alfons Gottwald, Drahtzaun- und Drahtgeflechtfabrik, Breslau, Steinstraße 47.

Haus 27

Entwurf: Architekt B.D.A. Theo Effenberger, Breslau 16-Grüneiche, Zimpeler Straße 15.

Einfamilienhaus: Keller, Erdgeschoß und Obergeschoß mit 184,36 qm Wohnfläche, Garage.

Konstruktion:

Außenwände aus Ziegelhohlsteinmauerwerk mit tragenden „Portophor“-Bindersteinen aus Beton (Patent A. Leipziger, Breslau, Kleinburgstraße 15a). Außen und innen verputzt. Nichttragende Wände aus Zementdielen. Die Decken über Keller und Erdgeschoß sind Steineisendecken aus Schlackenbetonhohlsteinen; über dem Obergeschoß Holzbalkendecken und Holzdach.

Bauausführung:

Schlesische Bau-A.-G., Pfeffer, Pringsheim & Co., Breslau, Kaiser-Wilhelm-Straße 32.

Am Bau beteiligte Firmen:

Dachdecker- und Klempnerarbeiten:

Wilh. Rudel, Breslau, Brigittental 24.

Tischlerarbeiten:

Fenster, Türen und Einbauschränke im oberen Flur: Michael Kaliski, Baugeschäft und Holzbearbeitungsfabrik, Bau- und Möbeltischlerei, Breslau, Fröbelstraße 10.

Eiserne Türzargen und Garagentor:

Carl Trippel, Fabrik für Eisenkonstruktion, Bau- und Kunstschlosserei, Breslau, Seitengasse 11.

Be- und Entwässerung, Warmwasserversorgung:

Pachur & Sucker, Ingenieur-Büro, Breslau, Neue Sandstraße 17.

Warmwasserheizungsanlage:

Gebr. Körting, A.-G., Breslau, Kaiser-Wilhelm-Straße 9.

Stark- und Schwachstromanlage:

Schlesische Elektrotechnische G. m. b. H., Breslau, Flurstraße 6.

Malerarbeiten:

Martin Herold, Josef Herold, Werkstätte für moderne Dekorationsmalerei, Breslau 21, Yorckstraße 42.

Material für Wandflächen:

Preta-Kaseinbindemittel: Menzler & Co., Breslau, Tauentzienstr. 62.

Edel-Martolitanstrich der Küche:

Alfred Kallinich, Ingenieur, Liegnitz, Goldberger Straße 148.

Fußboden: Solnhofer Platten, Wand- und Fußbodenfliesen:

R. Stiller, Breslauer Asphalt-Kontor, Breslau, Tauentzienstraße 37.

Eichener Stabfußboden in den Wohn- und Schlafräumen:

Eugen John, Parkettfabrik und Linoleumhandlung, Breslau, Klosterstraße 86.

Kunststeinplatten und Abdeckungen, Terrazzofußboden:

Schlesische Bau-A.-G., Pfeffer, Pringsheim & Co., Breslau.

Stuckarbeiten:

Johann Kiunka, Bildhauer und Stukkateur, Breslau, Bohrauer Straße 104. (Gespachtelte Wände des Wohn- und Eßraumes.)

Raumeinteilung:

Kellergeschoß:

Vorratskeller, Heizraum und Waschküche.

Erdgeschoß:

Windfang, Diele, Arbeitszimmer, Wohn- und Eßraum in Verbindung mit Gartenterrasse, Küche, Speisekammer, W.C., Kammer, Garage.

Obergeschoß:

Drei Schlafzimmer, Bad und W.C., Bodenraum, Terrazzo.

An der Lieferung der Inneneinrichtung sind folgende Firmen beteiligt:

Gesamte Wohnungseinrichtung:

Entwurf der Räume im Erdgeschoß:

Architekt Ulrich Stein, Breslau-Leerbeutel, Wagner-Straße 20.

Ausführung:

Hermann Will, Breslau, Neue Taschenstraße 16.

Korbmöbel:

Ernst Seifert, Korbmöbel-Spezialgeschäft, Breslau, Ohlauer Straße 9 (Hof).

Kücheneinrichtung (Geschirr):

Julius Sckeyde K.-G., Breslau, Ohlauer Straße 21/23.

Hauswäschereimaschinen:

Wilhelm Richter, Maschinenfabrik, Breslau, Ottostraße 38.

Gartenausführung:

Paul Hatt, Gartenarchitekt, Breslau-Grüneiche, Staudenweg.

Turngeräte:

A. Kuschbert, Breslau, Schweidnitzer Straße 1.

Gartenzaun:

Alfons Gottwald, Drahtzaun- und Drahtgeflechtfabrik, Breslau, Steinstraße 47.

HAUS 28

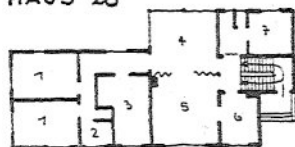

ERDG.

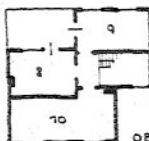

OBERG.

RAUM	1	SCHLAFZIMMER
2	BAD - ABORT	
3	KLEINKINDER Z	
4	WOHNDIELE	
5	WOHNZIMMER	
6	KÜCHE	
7	MÄDCHENKAMMER	
8	GASTZIMMER	
9	KINDERZIMMER	
10	BODEN	



5.0 0 5.0 10.0 15.0

Haus 28

Freistehendes Einfamilienhaus mit 6 Wohnräumen, 149 qm Wohnfläche, 6 Betten, Trennung in Wirtschafts-, Wohn- und Schlaftteil, mit Hausmeisterwohnung und Garage.

Baukonstruktion:

Stahlskelettbau auf massivem Untergeschoß, Außenwände mit Schima-gasbeton, 17 cm stark, ausgefacht mit innerer Lignatplattenverkleidung, Decke und Dach massiv, hohl, Warmwasserheizung, teerfreies Doppelpappdach, Geräusch und Temperaturisolierung in Decken und Wänden.

Entwurf: Architekt Emil Lange, D.W.B., Breslau, Düppelstraße 5 a, Tel. 23331.

Ausführung:

Michael Kaliski, Baugeschäft, Breslau, Fröbelstr. 10, Großtischlerei.

Eisenkonstruktion, Entwurf und Aufbau:

Breslauer Träger- und Baueisen G. m. b. H., Märkische Straße 24/26.

Am Bau sind folgende Firmen beteiligt:

Bedachung:

Gustav Ernst, Bauklempnerei, Breslau, Clausewitzstraße 34.

Lieferung des Bedachungsmaterials:

Gustav Ernst, Bauklempnerei, Breslau, Clausewitzstraße 34.

Lieferung des Baumaterials:

Michael Kaliski, Baugeschäft, Fröbelstraße 10.

Ziegel:

Ziegeleiverband Breslau, Blumenstraße.

Kalk:

Arthur Keil, Breslau, Gustav-Freytag-Straße 21.

Baustoffgroßhandels-G. m. b. H., Breslau, Gartenstraße 51.

Zement:

Arthur Keil, Breslau, Gustav-Freytag-Straße 21.

- Schimagasbetonsteine:
 Michael Kaliski, Baugeschäft, Breslau, Fröbelstraße 10.
- Lignatwandverkleidung:
 Christoph & Unmack A.-G., Niesky O.L. Vertrieb für Schlesien:
 Dr. Ernst Jentsch, Breslau, Blücherplatz 12.
- Fußböden:
 Korkestrich: V. Manarin, Breslau-Carlowitz.
 Linoleum: Nicolai & Schweitzer, Breslau, Neue Schweidnitzer Str. 2a.
- Glaswandfliesen:
 Neue Glasindustrie, G. m. b. H., Weißwasser.
- Schallsolierschicht unter dem Fußboden:
 Torfoleum-Werke Eduard, Dyckerhoff, Poggenhagen A.-G.,
 Siglingen i. Württ. Vertreter: Architekt H. Baum, Breslau, Forcken-
 beckstraße 12.
- Temperatur-Isoliermaterial:
 Torfoleum-Werke Eduard, Dyckerhoff, Poggenhagen A.-G.,
 Siglingen i. Württ. Vertreter: Architekt H. Baum, Breslau, Forcken-
 beckstraße 12.
- Fenster und Türen:
 Michael Kaliski, Holzbearbeitungswerk, Breslau, Fröbelstraße 10.
- Türen:
 Harmonika-Türenfabrik „Dämon“ Hugo Becker, Neumünster i. H.
 Vertreter: Direktor Ernst Edler, Breslau 18, Carmerstraße 12.
- Metalltürzargen:
 Carl Trippel, Breslau, Seitengasse 11.
- Fensteraußenrahmen:
 Carl Trippel, Breslau, Seitengasse 11.
- Balkonplatten und Verblendsteine:
 H. Bienek G. m. b. H., Breslau, Gartenstraße 91.
- Weitere Lieferanten:
- Kunststeinstufen und Türschwellen:
 V. Manarin, Breslau-Carlowitz.
- Haustüren:
 Michael Kaliski, Holzbearbeitungswerk, Breslau, Fröbelstraße 10.
- Treppengeländer Biskosperrplatten Panzerholz:
 Bisko-Sperrplatten-G. m. b. H., Berlin O 17, Warschauer Str. 37/38.
- Garagenrolltür:
 Frica-Handelsgesellschaft, G. m. b. H., Berlin-Marienfelde.
- Zentralheizung:
 P. & J. Brendel, Zentralheizungsbau, Breslau 21, Gräbschener Str. 120.
- Be- und Entwässerung, sanitäre Einrichtung und Gasherde:
 Richard Aust & Co. (Inh. E. Bischof), Breslau, Neudorfstraße 84a.
- Klempnerarbeiten:
 Gustav Ernst, Bauklempnerei, Breslau, Clausewitzstraße 34.
- Elektrische Anlage und Klingelleitung:
 Richard Grosser, Breslau, Rothsürbenstraße 20.
- Balkonbrüstungsgeländer:
 Pliefke & Co., Breslau, Fröbelstraße 10.

Malerarbeiten:

Hubert Dylla, Breslau, Brandenburger Straße 56.

Schiebefenster:

Michael Kaliski, Holzbearbeitungswerk, Breslau, Fröbelstraße 10.

An der Lieferung der Inneneinrichtung sind folgende Firmen beteiligt:

Entwürfe für Möbel, Wand- und Deckenfarben:

Wilhelm Stephan, Hamburg, Graskeller 3. Entwurf: Architekt
Hilda Krebs, Hamburg, Graskeller 3.

Möbellieferung für Diele, Garderobe, Wohnzimmer, Schlafzimmer, Kinderzimmer, Gastzimmer, Kleinkinderzimmer; Vorhänge u. Lampen:

Wilhelm Stephan, Hamburg 11, Graskeller 3.
Hochschule für Handwerk und Baukunst, Weimar, durch Wilhelm Stephan, Hamburg.

Metall-Teewagen:

Ernst Rockhausen Söhne, Waldheim i. Sa.

Musikapparat:

Richard Grundke, Breslau, Sternstraße 80.

Nähmaschine:

Singer Nähmaschinen A.-G., Breslau, Schweidnitzer Straße 5.

Küche:

Entwurf: Architekt Emil Lange, Breslau.

Ausführung: Möbelwerkstätten Adolf Littig, Strehlen, Zwingerstraße 4.

Geschirr und Kleingerät:

Julius Sckeyde, Breslau, Ohlauerstraße 21/23.

Vorhangstangen:

Gustav Spelsberg Nachf., Poock & Mohr, Frankfurt a. M., Töngesgasse 61. Vertreter: Dr. Ernst Jentsch, Breslau, Blücherplatz 12.

Waschkessel:

Richard Aust & Co., Breslau, Neudorfstraße 84.

Wäschemangel auf dem Boden:

Elektrische Maschinenfabrik Seiler, Liegnitz.

Bettwäsche:

Th. Zimmermann, Leinenweberei und Wäschefabrik, Gnadenfrei i. Schles.

Gartenentwurf und Pflanzen:

Gartenarchitekt Kurt Schütze, Breslau, Rehdigerstraße 21.

Umzäunung des Gartens:

Versenkbare Teppichklopfstange und Barren:

Architekt Ludwig, Ziegenhals O/S.

Schwingende Gartenbank:

Raab-Katzenstein-Flugzeugwerke G. m. b. H., Kassel B. Vertreter:
Ost-Flug, Breslau, Kaiser-Wilhelm-Straße 5-7.

HAUS 29.30

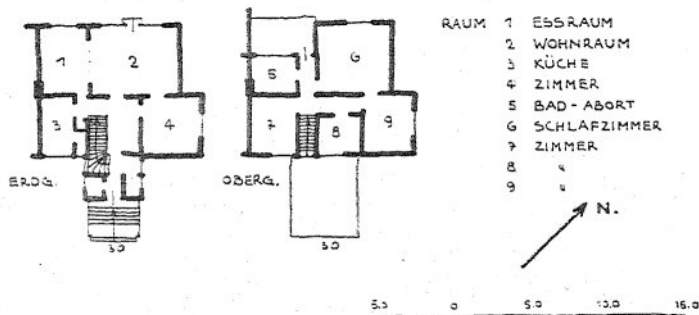

Häuser 29 und 30

Entwurf: Architekt B.D.A. Paul Häusler.

Doppelwohnhaus.

Konstruktion:

44 cm starkes Ziegelhohlmauerwerk mit Schlackenfüllung, Ziegelhohlsteindecken mit 3 cm Torfoleumauflage, innen und außen verputzt, Holzfenster und -Türen.

Am Baubeteiligte Firmen:

Gesamtausführung:

Max Mathis, Breslau 21, Schwerinstraße 29.

Kunststeinarbeiten:

David & Schubert, Breslau 10, Matthiasstraße 209.

Fliesenarbeiten:

H. Bienek G. m. b. H., Breslau 2, Gartenstraße 91.

Dachdecker- und Klempnerarbeiten:

Julius Mosler, Breslau 13, Schillerstraße 26.

Tischlerarbeiten:

Otto Grosser, Breslau 10, Schießwerderplatz 36.

Glaserarbeiten:

Richard Wenzel, Breslau 5, Gräbschener Straße 20.

David Bley, Breslau 23, Herdainstraße 65.

Malerarbeiten:

Martin Herold, Breslau 21, Yorckstraße 42.

Parkett- und Linoleumarbeiten:

Eugen John, Breslau 1, Klosterstraße 86.

Heizungsanlage:

Emil Kelling, Breslau 14, Viktoriastraße 117/119.

Be- und Entwässerungs- und Gasanlage:

Pachur & Sucker, Breslau 10, Neue Sandstraße 17.

Elektrische Anlagen:

August Aurisch, Breslau 8, Neudorfstraße 88.

Fritz Krohne, Breslau 1, Klosterstraße 81.

Eisenlieferung:

Breslauer Träger- und Baueisengesellschaft m. b. H., Breslau 6,
Märkische Straße 24/26.

Herz & Ehrlich, Breslau 1, Blücherplatz 19.

Lieferung von Torfoleum:

Torfoleum-Werke Eduard Dyckerhoff, Poggenhagen-Hannover.

Vertreter: Herbert Baum, Breslau 16, Tiergartenstraße 24.

Garten:

Julius Schütze, Breslau, Rehdigerstraße 21.

HAUS 29: DOPPELHAUS.

Die Wohnung besteht aus:

Keller:

Heizung, Waschküche, Trockenraum (evtl. als Garage einzurichten),
Abstellraum (bei Fortfall des Trockenraumes als Plättraum ein-
zurichten), Vorratsraum.

Erdgeschoß:

Vorraum mit Treppe, Garderobe und Abort, Wohn- und Essraum mit
Sitzplatz im Freien, Herrenzimmer, Küchenvorraum, Küche.

Obergeschoß:

Vorraum, 1 großes Schlafzimmer, 2 kleine Schlafzimmer, 1 Mädchen-
zimmer, Bad mit besonderem Vorraum, Sonnenbad.

HAUS 30: DOPPELHAUS.

Innenausstattung: Architekt B.D.A. Paul Häusler.

Möbel-Fertigware, Schlafzimmer: Innenarchitekt Fritz Kleemann.

Die Wohnung besteht aus:

Keller:

Heizung, Waschküche, Trockenraum (evtl. als Garage einzurichten),
Abstellraum (bei Fortfall des Trockenraumes als Plättraum ein-
zurichten), Vorratsraum.

Erdgeschoß:

Vorraum mit Treppe, Garderobe und Abort, Wohn- und Essraum mit
Sitzplatz im Freien, Herrenzimmer, Küchenvorraum, Küche.

Obergeschoß:

Vorraum, 1 großes Schlafzimmer, 2 kleine Schlafzimmer, 1 Mädchen-
zimmer, Bad mit besonderem Vorraum, Sonnenbad.

An der Inneneinrichtung beteiligte Firmen:

Möbel:

Josef Hirsch, G. m. b. H., Breslau 5, Gartenstraße 42.

Kücheneinrichtung:

Julius Sckeyde, Breslau 1, Ohlauer Straße 21/23.

Beleuchtungskörper:

Georg Frey & Co., Breslau 3, Berliner Platz 1 b.

Bettenausstattung:

Paradiesbettenfabrik M. Steiner & Sohn, Breslau 1, Junkernstraße 38/40.

Vorhänge:

Schneider & Wolf, Breslau 5, Tauentzienstraße 10 b.

Flügel:

Eduard Seiler, Pianoortefabrik G. m. b. H., Liegnitz.

LEDIGENHEIM

HAUS 31

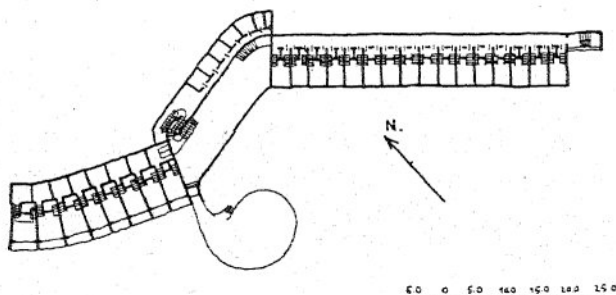

Haus 31

WOHNHEIM.

Entwurf: Prof. Hans Scharoun, Architekt B.D.A., Kaiserin-Augusta-Platz 3.

Rohbau:

Huta Hoch- und Tiefbau A.-G., Breslau 1, Junkernstraße 41/43.

Tischlerarbeiten:

A. Mager, Baugeschäft, Hundsfeld.

Paul Wenzel, Bautischlerei, Groß Tschansch.

Bauhütte Breslau, G. m. b. H., Breslau, Stolzestraße 4/6.

Michael Kaliski, Baugeschäft, Breslau, Frobenstraße 10.

Eingebaute Schränke:

Gebr. Bauer, Möbelfabrik, Breslau, Tauentzienplatz 3 a.

Sperrholztüren:

Arthur Grosser, Bau- und Möbeltischlerei, Breslau, Weinstraße 75.

Eisengeländer:

Clemens Tautz, Breslau, Adolfstraße 10.

Eiserne Tüorzargen, eiserne Fenster, Treppenhausglaswand usw.:
Carl Trippel, Fabrik für Eisenbau, Breslau, Seitengasse 11.

Heizung:

Seidler, Hentschel & Co., Breslau, Herdainstraße 69.

Entwässerung, Badewannen, Klosettbecken usw.:
Latzel & Pachur, Breslau, Gräbschener Straße 11/13.

Dachdeckung:

Wilhelm Rudel, Bauklempnerei, Breslau, Brigittental 4.

Beleuchtungskörper:

Goldschmidt & Schwabe, Berlin W 62, Schillstraße 14.

Georg Frey & Co., Breslau, Berliner Platz 1 b.

Lichtleitung:

Fritz Krohne, Ingenieurbüro, Breslau, Klosterstraße 81.

Lachmann & Wittner, Elektrotechnisches Büro, Breslau, Matthias-
straße 98.

Giersberg & Brost, elektrische Licht- und Kraftanlagen, Breslau,
Gutenbergstraße 40.

Glaserarbeiten:

H. Hoffmann, Glaserei, Breslau, Nikolaistraße 43.

David Bley, Bauglaserei, Breslau, Herdainstraße 65.

Josef Schubert, Spiegelfabrik, Breslau, Klosterstraße 98.

Gips- und Schenkelplattenwände:

J. Völkel, Breslau, Steinstraße 49/51.

Linoleum:

Arbeitsgemeinschaft Breslauer Tapezierermeister, Breslau, Ring 6.

Malerarbeiten:

Hans Rumsch, Breslau, Hohenzollernstraße 42.

Möbel:

Thonet-Mundus I. und J. Kohne, Bugholzmöbelfabriken A.-G.,
Wien-Berlin. Generalvertreter: S. Pilzer, Breslau, Sadowastraße 35.
Berliner Metallgewerbe Jos. Müller, Berlin-Neukölln, Lichten-
raderstraße 32.

HAUS 32.33

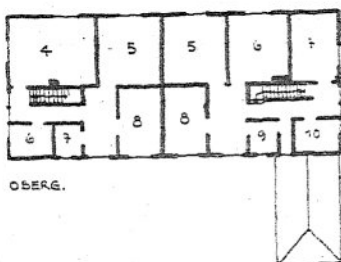

OBERG.

A

RAUM	1	WOHNRAUM
2	KÜCHE	
3	ZIMMER	
4	ZIMMER	
5	SCHLAFZIMMER	
6	SCHLAFZIMMER	
7	BAD - ABORT	
8	SCHLAFZIMMER	

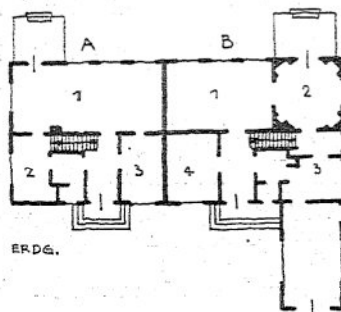

ERDG.

B

RAUM	1	WOHNRAUM
2	ZIMMER	
3	KÜCHE	
4	ZIMMER	
5	SCHLAFZIMMER	
6	WOHNZIMMER	
7	SCHLAFZIMMER	
8	ZIMMER	
9	BAD - ABORT	
10	SCHLAFRAUM	

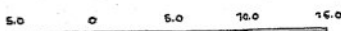

Häuser 32 und 33

Entwurf: Architekt Direktor Professor Gustav Wolf, Breslau 21, Nachtigallenweg 5.

Einfamiendoppelhaus. Keller, Erdgeschoß, Obergeschoß, Dach.

Konstruktion:

Holzfachwerk mit äußerer und innerer Tektonverkleidung, beiderseitig geputzt, Phönix-Betonplatten-Decke und Holzbalkendecken mit Tektonzwischendecken, hölzernes Satteldach mit Biberschwänzen, Einbauküchen.

Bauunternehmer:

Alfred Köhler Inh. Gebr. Stark, Breslau, Ende Neudorfstraße am Kräuterweg.

Am Bau beteiligte Firmen:

Stuckarbeiten:

Johann Kiunka, Breslau, Bohrauer Straße 104.

Estrich- und Fliesenarbeiten:

H. Bienek G. m. b. H., Breslau, Gartenstraße 91.

Richard Schenk, Breslau, Vorwerkstraße 42.

Parkettverlege-Arbeiten:

L. Kampmeyer G. m. b. H., Breslau 1 Land-Gr. Mochbern, Tel. 37490 und 37719.

Betonarbeiten:

Phoenix G. m. b. H., Breslau-Groß Tschansch 19.

Schmiedearbeiten:

Sprang, Breslau, Berliner Straße 39.

Dachdeckerarbeiten:

Robert Greulich, Breslau, Höfchenstraße 73.

Tischlerarbeiten:

Michael Kaliski, Breslau, Fröbelstraße 10.

B. Werse & Sohn, Breslau, Ottostraße 10.

Glaserarbeiten:

Alexander Alt, Breslau, Augustastraße 73.

Anstricharbeiten:

Walter Ludwig, Breslau, Gutenbergstraße 44.

Zentralheizung:

Bruno Runge, Breslau, Agathstraße 11.

Be- und Entwässerung:

Oskar Unikower, Breslau, Gartenstraße 89.

Elektrische Anlagen:

Giersberg & Brost, Breslau, Gutenbergstraße 40.

Gärtnerische Anlagen:

Fritz Hanisch, Carlowitz b. Breslau, Wichelhaus-Allee 29.

An der Ausstellung der Inneneinrichtung sind folgende Firmen beteiligt:

HAUS 32:

Wohnzimmer:

Gebr. Bauer, Breslau, Tauentzienplatz 3 a.

HAUS 33:

Arbeitszimmer, Elternzimmer, Töchterzimmer, Gästezimmer, Mädchenzimmer, Garderobe:

Handwerker- und Kunstgewerbeschule, Breslau, Klosterstraße 19.

Vorhänge:

Handwerker- und Kunstgewerbeschule, Breslau, Klosterstraße 19.

Schlesische Handwebernothilfe.

Nähmaschine:

Pfaff-Nähmaschinenhaus, Breslau, Reuschestraße 37/38.

Schlafsofa:

Deutsche Hausratwerkstätten G. m. b. H., Breslau, Ohlauer Str. 47 und Zwinglerstraße 14.

Betten:

Holzbetten: Handwerker- und Kunstgewerbeschule, Breslau, Klosterstraße 19.

Metallbetten: Paradiesbettenfabrik M. Steiner & Sohn, Breslau, Junkernstraße 38/40.

Heerdt-Lingler, Frankfurt a. M., Steinweg 9. Vertreter für Schlesien: Dr. Ernst Jentsch, Breslau, Blücherplatz 12.

Beleuchtungskörper:

Georg Frey & Co., Breslau, Berliner Platz 1 b.

Einzelne Stücke von der Handwerker- und Kunstgewerbeschule,
Breslau, Klosterstraße 19.

Polsterung der Möbel:

F. Stechow, Breslau, Gartenstraße 23.

Waschmaschine:

Max Schäde, Saalfeld a. Saale. Vertreter: Karl Hellwig, Breslau,
Ohlauufer 36.

Matratzen und Bettdecken:

Paradiesbettenfabrik M. Steiner & Sohn, Breslau, Junkernstr. 38/40.

Keramik und Bilder:

Handwerker- und Kunstgewerbeschule, Breslau, Klosterstraße 19.

Küchenstühle:

Ernst Rockhausen Söhne, Waldheim i. Sa.

Gardinenstangen:

Julius Sckeyde Kom.-Ges., Breslau, Ohlauer Straße 21/23.

Haus 34

Entwurf: Dipl.-Ing. Heinrich Lauterbach, Breslau.

(Nicht ausgeführt.)

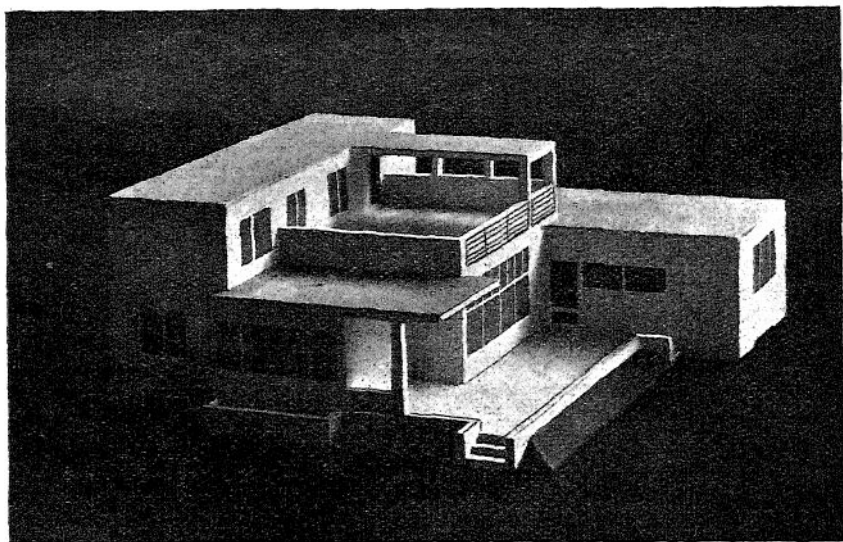

Städtegenossenschaft Brauer & Werkhaus-Gesellschaft Brauer-Bräuerei 1924, Erdgeschossplan 19.24
 Originalgröße 1:50

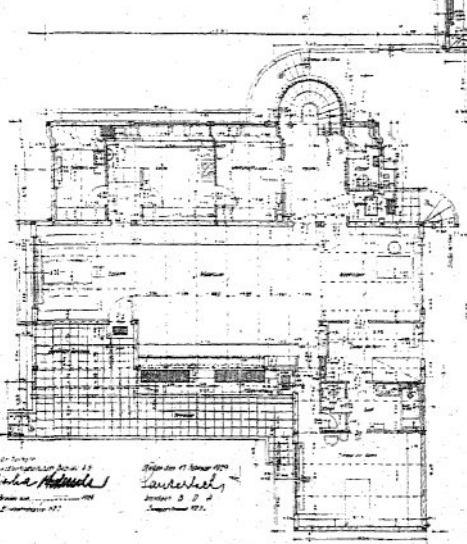
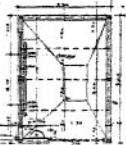

Im Auftrag
 der Städtegenossenschaft Brauer & W.
Paul Hildebrandt
 Brauer-Bräuerei 1924
 Dresden-Neustadt

Architekt
 19.24
Laurenz Schick
 Dresden, S. D. & S.
 Leipzigerstr. 122A

Städtegenossenschaft Brauer & W. Werkhaus-Gesellschaft Brauer-Bräuerei 1924, Erdgeschossplan 19.24
 Originalgröße 1:50

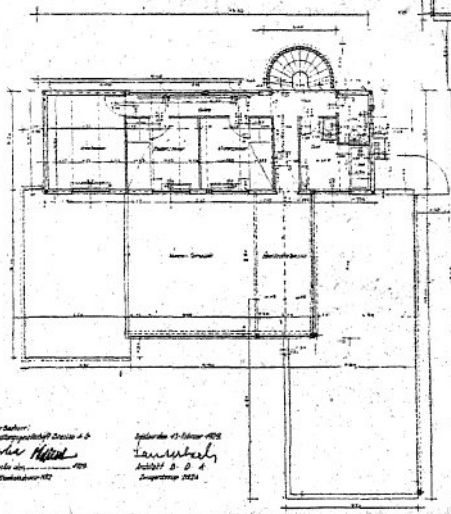

Im Auftrag
 der Städtegenossenschaft Brauer & W.
Paul Hildebrandt
 Brauer-Bräuerei 1924
 Dresden-Neustadt

Architekt
 19.24
Laurenz Schick
 Dresden, S. D. & S.
 Leipzigerstr. 122A

HAUS 35

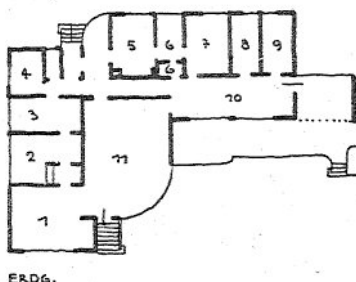

RAUM 1	ESSRAUM
2	KÜCHE
3	WIRTSCHAFTSRAUM
4	MÄDCHENKAMMER
5	ZIMMER DES HERREN
6	BAD - ABORT
7	ZIMMER DER DAME
8	} KINDER ZIMMER
9	
10	KINDER WOHNZ.
11	WOHNRAUM

ERD.G.

N.

5.0 0 5.0 10.0 15.0

Haus 35

Entwurf: Architekt B.D.A. Dipl.-Ing. Heinrich Lauterbach.
Wohnhaus für vierköpfige Familie mit Bedienung, 180 qm Wohnfläche.

Baukonstruktion:

Außenwände 44er Mauerwerk, Zwischenwände S-Schenkelplatten,
Nepos-Decken aus porösen, gebrannten Nepos-Hohlsteinen.

Am Bau beteiligte Firmen:

Erd-, Maurer-, Beton-, Eisenbeton-, Isolierungs-, Tischler-Arbeiten:
Hubert Jantke, Baugeschäft, Trebnitz.

Biscotüren:

Hubert Jantke, Baugeschäft, Trebnitz.

Heizungsanlage:

W. Zimmerstädt, Breslau, Sadowastraße 31/33.

Gas- und Wasser-Installation:

Meusel & Thammel, Breslau, Kospothstraße 25/29.
Aufwaschtisch von Ernst Wagner, Reutlingen.

Elektro-Installation:

Elektrobauunternehmung Wöllstein & Rost, Breslau, Lohestraße 21.

Glaserarbeiten:

Oswald Wenzel, Breslau, Kupferschmiedestraße 26.

Eiserne Türzargen, Stahltüren:

Carl Trippel, Breslau, Seitengasse 11.

Malerarbeiten:

Hans Rumsch, Inh. Max Streit, Breslau, Hohenzollernstraße 42.

Eingebaute Schränke:

Erich Höbich, Schmiedeberg i. Rsgb.

Dachdeckerarbeiten, Klempnerarbeiten:

M. Gimmer, Bedachungsgeschäft, Breslau, Matthiasstraße 31/33.

- Dacheindeckung:
Zimmerit-Plombit durch Hugo Thüne, Breslau, SadowasträÙe 38.
- Terrasseneindeckung:
Paludrit: Julius Danz, Hamburg 1, Bieberhaus.
(Verlegt durch M. Gimmer, Breslau, MatthiassträÙe 31/33.)
- Kunststeinarbeiten:
C. H. Jerschke A.-G., Breslau, Ring 26.
- Isolierung der Decke mit Korkisolierplatten:
Illmer & Sohn, Breslau, VorwerksträÙe 17.
- Schlosserarbeiten:
Gustav Lehnhardt, Breslau, NeudorfsträÙe 72.
Alfons Gottwald, Breslau, SteinsträÙe 47.
- Eiserne Treppe:
Paul Sorowski & Sohn, Breslau, Schiefwenderplatz 13.
- Linoleum:
Nicolai & Schweitzer, Breslau, Neue Schweidnitzer SträÙe 2a.
- Glasprismenwand:
Deutsche Luxferprismengesellschaft m. b. H., durch Wilhelm Riske,
Breslau 2, NeudorfsträÙe 37a.
- Fensterhohlbänke:
Reinsch & Feuerstein, Breslau 6, Nikolai-Stadtgraben 24. Fulgurit.
- Ultraviolettglas:
Ultra-Glas-Vertrieb Hellmuth Goerz, Berlin NW 7, Friedrich-
sträÙe 100. Vertreter: Dr. Finlay, Breslau, FürstensträÙe 100.
- Malerarbeiten:
Kachellack-Anstrich Badezimmer, Küche, Vorplatz:
Degronit-Werke G. m. b. H., Altona-Hamburg.
- Tapeten:
Nicolai & Schweitzer, Breslau, Neue Schweidnitzer SträÙe 2a.
- Gardinenschienen:
Julius Schmidt, Remscheid-Dorfimühle, durch Paul & Gembus,
Breslau, Ohlauer SträÙe 44.
- Innenausstattung:**
- Beleuchtungskörper:
Elektrobauunternehmung Wöllstein & Rost, Breslau, LohesträÙe 21.
Georg Frey & Co., Breslau, Berliner Platz 1 b.
- Midgardlampen:
Industriewerk Auma, Ronneberger & Fischer, Auma i. Thür., durch
Marggraf & von Alkier, Breslau, MoritzsträÙe 19.
- Betten:
Wilhelm Lämmle & Co., Stuttgart-Zuffenhausen, durch Paradies-
bettenfabrik M. Steiner & Sohn, Breslau 1, JunkernsträÙe 38.
- Bettausstattung:
Th. Zimmermann, Leinenweberei und Wäschefabrik, Gnadenfrei
i. Schles.

- Vorhangstoffe:
Th. Zimmermann, Leinenweberei und Wäschefabrik, Gnadenfrei
i. Schles.
Loheland-Werkstätten G. m. b. H., Loheland b. Fulda.
- Gardinen nach Entwürfen von Frau Prof. A. Rading:
Schlesische Gardinenfabrik A.-G., Mittelwalde i. Schles.
- Bettvorleger:
Allgäuer Handwebteppiche Sauerländer & Co., Altann b. Wolfegg
i. Württ.
- Teppiche:
Leipziger & Koessler, Breslau, Neue Schweidnitzer Straße 17.
Ella Lettré Neudeck.
- Stahlmöbel: Entwurf Dipl.-Ing. H. Lauterbach.
Thonet-Mundus I. u. J. Kohne, Bugholzmöbelfabriken A.-G., Wien-
Berlin, durch Vertreter S. Pilzer, Breslau, Sadowasträße 35.
Richard Restetzky, Breslau, Hubenstraße 2/6.
- Küchenausstattung:
Julius Sckeyde, Breslau, Ohlauer Straße 21/23.
- Geschirrschrank und Schreibtischschränke:
Julius Schubert, Tischlermeister, Breslau, Gabitzstraße 13.
- Tischgeräte:
Neue Kunst Fides, Dresden, Ferdinandsplatz.
Hch. Fiebiger, Breslau, Neue Schweidnitzer Straße 4.
- Holzstühle und Schultisch:
Thonet-Mundus I. u. J. Kohne, Bugholzmöbelfabriken A.-G., Wien-
Berlin, vertreten durch S. Pilzer, Breslau, Sadowasträße 35.
- Kleiderschränke:
Schlesische Möbelwerke, Breslau, Schweidnitzer Straße 16/18.
- Chaiselongue:
Hermann Will, Möbelfabrik, Breslau, Neue Taschenstraße 16.
- Keramik:
Töpferei Grotenburg, Krefeld.
Staatliche Keramische Fachschule, Bunzlau. Abtlg. Prof. Hennig.
- Porzellan:
Porzellan-Fabrik Kaestner, Zwickau i. Sa. Entwurf Prof. Hennig,
Bunzlau.
- Gläser:
Wilhelm Knittel, Breslau, Schweidnitzer Straße 8.
- Teewagen:
Berliner Metallgewerbe Josel Müller, Berlin-Neukölln, Lichtenrader
Straße 32.
- Tapeziererarbeiten (Möbel):
Otto Heyn, Breslau 13, Opitzstraße 8.
- Schmetterlingskästen:
Wilhelm Niepelt, Zirlau b. Freiburg i. Schles.
- Kakteenbeet:
Gartenbaubetrieb Goretzki, Pohlenowitz b. Breslau.

- Gartenanlage:
Julius Schütze, Breslau, Rehdigerstraße 21.
- Korbmöbel:
G. Meyer, Korbmöbelfabrik, Stuttgart, Schulstraße 2.
- Wema-Schutzblecken:
Architekt Baum, Breslau, Forckenbeckstraße 12.
- Drahtzaun:
Alfons Gottwald, Breslau, Steinstraße 47.
- Flügel:
Ed. Seiler, Pianofortefabrik, Breslau, Gartenstraße 52.
- Plattenkasten und Grammophonisch:
Julius Schubert, Breslau, Gabitzstraße 13.
- Grammophon:
Felix Kayser, Breslau, Am Rathaus 26.
- Lautsprecher-Anlage:
Schlesische Funkstunde, A.-G., Breslau 18.
- Erika-Schreibmaschine:
Geschw. Hoeniger, Breslau, Kaiser-Wilhelm-Straße 10.
- Nähmaschinen:
Singer Nähmaschinen A.-G., Breslau, Schweidnitzer Straße 5.
- Bücher:
Buchhandlung Alfred Fritsche, Breslau, Tiergartenstraße 23.
- Telefon:
Protos-Telefon-G. m. b. H., Breslau, Kaiser-Wilhelm-Straße 16.
- Kristallspiegel:
M. Barthel G. m. b. H., Breslau, Michaelisstraße 20/22.
- Scando-Waschmaschine, Trockenapparat, Elma-Hausmangel:
Dipl.-Ing. Heinrich Schammel, Breslau 13, Sauerbrunn 15.
- Ate-Kühlschrank:
Alfred Teves, Frankfurt a. Main, durch Maschinenfabrik Hermann
Tschentschel, Breslau 3, Striegauer Straße.
- Albus-Universal-Badezimmerschrank:
Stahlbau-G. m. b. H., Rotenburg a. Fulda.

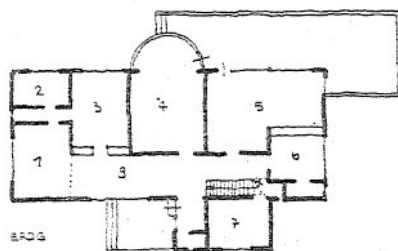

HAUS 36

- | | |
|--------|-----------------|
| RAUM 1 | SCHLAFZIMMER |
| 2 | BAD-ABORT |
| 3 | SCHLAFZIMMER |
| 4 | ARBEITZIMMER |
| 5 | WOHNZIMMER |
| 6 | KÜCHE |
| 7 | MÄDCHENZIMMER |
| 8 | WIRTSCHAFTSRAUM |
| 9 | ZIMMER |
| 10 | SONNENBAD |

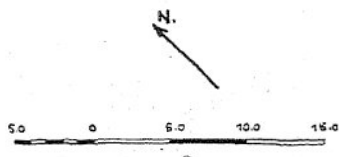
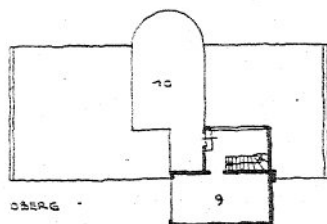

Haus 36

Entwurf: Architekt B. D. A. Moritz Hadda, Breslau.

Eingeschossiges Einfamilienhaus eines Kopfarbeiters. Raumeinteilung variabel. Kellergeschoß: Außenmauern 44 cm Mauer mit Luftschicht, Decken: freigespannte Eisenbeton-Doppeldecken System Brandt, in der Mitte auf vier Eisenstützen. Wohnfläche 201,82 qm.

Ausführung:

Carl Brandt, Beton- und Eisenbetonbau, Breslau, Tauentzienstr. 61.

Maurerarbeiten:

Michael Kaliski, Baugeschäft, Breslau, Fröbelstraße 10.

Be- und Entwässerung:

Reinhold John, Breslau, Nikolaistadtgraben 17.

Heizung:

P. u. J. Brendel, Breslau, Gräbschener Straße 120.

Licht- und Kraftanlage:

Georg Frey & Co., Breslau, Berliner Platz 1 b.

A. Kurth, Prismen-Vertriebsgesellschaft, Berlin.

Bautischlerarbeiten:

Michael Kaliski, Baugeschäft, Breslau, Fröbelstraße 10.

- Entwurf der Innenausstattung, Möbel:
Architekt B.D.A. Moritz Hadda, Breslau.
- Entwurf des Kinderzimmers:
Architekt Martin Rosenstein, Breslau.
- Ausführung der Möbel:
Max Schreiter, Möbelfabrik, Breslau, Bismarckstraße 32.
- Fußboden:
Parkettfabrik L. Kampmeyer G. m. b. H., Breslau-Groß Mochbern.
- Beleuchtungskörper:
Georg Frey & Co., Breslau, Berliner Platz 1 b.
- Gardinenentwürfe: Frau Professor A. Rading, Breslau.
- Teppiche:
I. Schimkowitz, Breslau, Graupenstraße 3.
- Flügel:
Louis Seliger & Sohn, Breslau, Schweidnitzer Straße 10.
- Nähmaschinen:
Singer Nähmaschinen A.-G., Breslau, Schweidnitzer Straße 5.
- Gartenentwurf:
Architekt B.D.A. Moritz Hadda, Breslau.
- Ausführung:
Julius Schütze, Landschaftsgärtnerei, Breslau, Rehdigerstraße 21.

HAUS 37

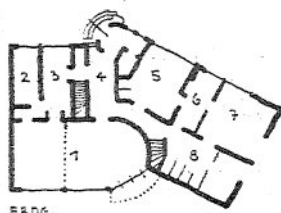

ERDG.

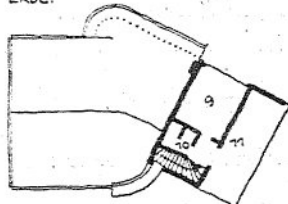

OBERG.

RAUM 1	ESS.-U. WOHNZIMMER
2	MÄDCHEN-KAMMER
3	KÜCHE
4	DIELE
5	KINDERZIMMER
6	BAD - ABORT
7	SCHLAFZIMMER
8	ANKLEIDE "
9	FREMDEN "
10	BRAUSE
11	SONNENBAD

N

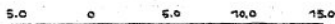

Haus 37

Entwurf: Architekt B.D.A. Moshamer, Breslau, Blumenstraße 5.

Entwurf der Inneneinrichtung: Architekt Moshamer unter Mitarbeit von Innenarchitekt Fritsche.

Ein inmitten eines Gartens freistehendes Eigenheim von rund 149 qm Wohnfläche. Das Haus soll den Typ für eine gewisse Schicht darstellen (Wohnung des höheren Beamten, des Kaufmanns, das Eigenheim des im freien Berufe stehenden, dessen Arbeitsräume in der City liegen).

Das zuerst in Eisenskelettbau vorgesehene Haus wurde in den Außenmauern in 44 cm starkem Ziegelmauerwerk mit inneren 1 cm starker Luftschicht ausgeführt. Das Obergeschoß ist nur 25 cm starkes Ziegelmauerwerk, in den Außenmauern mit Torfoleumplattenisolierung, das Dach ist Holzdach mit Ruberoideindeckung und Korkplattenisolierung.

Gesamtausführung:

A. Wedemann, Baugeschäft, Breslau, Reichspräsidentenplatz 10.

Unternehmer:

Erdarbeiten:

Dittmar Wolfsohn & Co., Breslau, Tauentzienstraße 6.

Tischlerarbeiten:

Alexander Mager, Breslau-Hundsfeld.

Zentralheizungsanlage:

Minsapost & Prauser, Breslau, Werderstraße 14/16.

- Sanitäre Anlage:
Richard Aust & Co., G. m. b. H., Breslau, Neudorfstraße 84a.
- Elektrische Anlage:
Paul Heinrich, Breslau, Schillerstraße 35.
- Fliesen:
Altschläger, Lauban i. Schles.
- Terrazzo:
David & Schubert, Breslau, Matthiasstraße 209.
- Stabfußboden und Linoleum:
Eugen John, Breslau, Klosterstraße 86.
- Granitstufen:
Schlesische Steinmetzindustrie A.-G., Künzel & Hiller, Breslau, Neue Sandstraße 1.
- Glaserarbeiten:
Gebr. Wenzel, Breslau, Oderstraße 4.
- Maler- und Anstreicherarbeiten:
Curt Blase, Breslau, Klosterstraße 38.
- Dachdecker- und Klempnerarbeiten:
Gustav Ernst, Breslau, Clausewitzstraße 34.
- Schlosserarbeiten:
Gustav Vogel, Breslau, Klosterstraße 98/100.
- Eisenbetonarbeiten:
Schlesische Bau-A.-G., Pfeffer, Pringsheim & Co., Breslau, Kaiser-Wilhelm-Straße 32.
- Ausstellung der gesamten Möbelausstattung:
Eugen Weigt, Breslau, Nikolaistraße 7.
- Kunstgewerbliche Kissen:
Otte Eggers-Rotter D.W.B., Breslau 16, Tiergartenstraße 83.
- Sterstervorhänge und Möbelbezugsstoffe:
Deutsche Werkstätten Textil-Gesellschaft, Dresden, durch Deutsche Hausratwerkstätte G. m. b. H., Breslau, Ohlauer Straße 47.
- Vorhänge, Bettbezüge und Bettenausstattung:
Th. Zimmermann, Leinenweberei und Wäschefabrik, Gnadenfrei.
- Teppiche:
Julius Aber, Breslau, Schweidnitzer Straße 51.
- Beleuchtungskörper:
Georg Frey & Co., Breslau, Berliner Platz 1 b.
- Vorhangschienen:
„Reform“, D. R. P. und D. R. G. M. Alleiniger Hersteller: Gustav Spelsberg Nachf. Pooock & Mohr, Frankfurt a. M., Töngesgasse 61.
Generalvertrieb für Schlesien: Dr. Ernst Jentsch, Breslau 1, Blücherplatz 12.
- Nähmaschinen:
Singer Nähmaschinen A.-G., Breslau 1, Schweidnitzer Straße 5.
- Gartengestaltung:
Julius Schütze, Gartenarchitekt, Breslau, Reh digerstraße 21.
- Zimmerpflanzen:
Gartenbaubetrieb Goretzki, Pohlenowitz b. Breslau, 1 Land.

ALPHABETISCHES FIRMENVERZEICHNIS

- Aber, Julius, Breslau, Schweidnitzer Straße 51. Teppiche. Vers.Siedl. H. 37.
Aerokartografisches Institut, Breslau, Tauentzienstraße 29. Luftbildaufnahmen.
M. Gru. 1, A. Gru. 17 Raum 20.
- Akademisk Arkitektforening, Kopenhagen, Ningsaardenstraede 21. A. Gru. 9
Länderschau.
- Aktiengesellschaft Sturm, Freiwaldau, Kr. Sagan i. Schles. M. Gru. 2.
- Alfa Laval-Separator G. m. b. H., Berlin NW 40, Döberitzer Straße 2. Melk-
anlagen. Fr.Gel. Landw.Gehöft.
- Allgäuer Handwebteppiche Sauerländer & Co., Alttann b. Wolfegg i. Wttbg.
Bettvorleger. M. Gru. 10, Vers.Siedl. H. 13, 35.
- Allgemeine Baumaschinen-Gesellschaft Leipzig, Büro Breslau, Lohestraße 21.
Baumaschinen. Fr.Gel. Gru. 18.
- Allgemeine Elektrizitäts-Gesellschaft Breslau, Kaiser - Wilhelm - Straße 16.
Elektrische Apparate. Fr.Gel. Landw.Gehöft.
- Alt, Alexander, Breslau, Augustastraße 73. Glaserarbeiten. Gru. 16 Halle
Werkraum des Handwerks, Vers.Siedl. H. 32/33.
- Altschläger, Lauban i. Schles. Fliesen. Vers.Siedl. H. 37.
- Aluminium-Walzwerke Singen-Hohentwiel. Vertreter: Gerhard Pritsch, Bres-
lau 10, Rebenstraße 12a. M. Gru. 3 Abtlg. I u. V.
- Anders, Julius, Breslau, Yorckstr. 18. Malerarbeiten. Vers.Siedl. H. 9, 10, 11, 12.
- Arato-Werk v. Taschitzki & Co., Breslau-Kl. Tschansch. Stalleinrichtungen.
Fr.Gel. Landw.Gehöft.
- Arbeitsgemeinschaft Breslauer Tapezierer, Breslau, Ring 6. Tapezierer-
arbeiten. Gru. 16 Halle Werkraum des Handwerks, Vers.Siedl. H. 1, 7, 13,
-14, 15, 21, 22, 31.
- Architekturbedarf G. m. b. H., Dresden-A. 1, Walpurgisstraße 15, II. Ver-
treter für Schlesien: Dr. E. Jentsch, Breslau, Blücherplatz 12. Beleuch-
tungskörper. M. Gru. 7.
- Arendt, Gustav, & Sohn, Weimar. Liegestühle. Gru. 12, Fr.Gel. Kinder-
erholungsheim.
- Armco-Eisen G. m. b. H., Köln a. Rh. Vertreter: Hugo Falkenhahn, Breslau 18,
Güntherstraße 9. M. Gru. 3 Abtlg. III.
- Arnold, L., & Co., Stendal, Bettenfabrik. Vers.Siedl. H. 7.
- Arnoldt, Max, Breslau, Museumplatz 9. Schreibmaschinen. M. Gru. 15 Raum 12.
- Artaria & Schmidt, Architekten, Basel, Grenzacher Straße 32. A. Gru. 9
Länderschau.
- Arti A.-G., Barmen. Generalvertreter: Joh. Watzlawczik, Breslau, Werder-
straße 43. Gru. 16 Halle Werkraum des Handwerks Raum 11.

- Arzberger, Schöpff & Co., G. m. b. H., Eisenach. M. Gru. 4.
- Atkinson, Architekt, London W. C. 1, 36 Bedford Square. A. Gru. 9 Länderschau.
- Aurisch, August, Breslau 8, Neudorfstraße 88. Vers.Siedl. H. 29, 30.
- Aust, R., techn. Büro für Herstellung aller Kupferarbeiten sowie für Wasserinstallation und Heizungen, Breslau, Siebenhufener Straße 67. M. Gru. 6, Vers.Siedl. H. 7, 37.
- Aust, R., & Co. G. m. b. H., Breslau, Neudorfstraße 84a. Zentralheizung. M. Gru. 6 Abtlg. III Raum 2, 7 u. 9, Vers.Siedl. H. 3a—5b, 28 u. 37.
- Bach, H., Breslau, Yorckstraße 21. Vertreter von: Linde's Gesellschaft für Eismaschinen A.-G., Zweigniederlassung G. H. Walb & Co., Mainz-Kostheim, an der Rampe. M. Gru. 6 Abtlg. III Raum 5. Fr.Gel. Landw.Gehöft.
- Bamberger, Leroi & Co., G. m. b. H., Breslau 2, Tauentzienstraße 37. Die komplette Badeeinrichtung. M. Gru. 6 Abtlg. III Raum 4.
- Barthel, M., G. m. b. H., Breslau, Michaelisstraße 20/22. Kristallspiegel. Vers.Siedl. H. 35.
- Baubehörde Hamburg, Hochbaudirektion, Hamburg 36, Bleichenbrücke 17, II. A. Gru. 12 Raum 28, 31-38.
- Bauberatungsstelle des Cementbundes, Breslau, Freiburger Str. 42. Porositbeton, Schlackenbeton, Gasbeton „Schima“-Glasbeton. M. Gru. 2.
- Bauer, Gebr., Möbelfabrik, Breslau, Tauentzienplatz 3. Küchen. M. Gru. 10 Raum 15, Vers.Siedl. H. 1, 4, 31 u. 32.
- Bauhaus Dessau, Dessau. Beleuchtungskörper. M. Gru. 7 u. Gru. 10 Raum 14, J. Raum 7—9, Vers.Siedl. H. 28.
- Bauhütte Breslau G. m. b. H., Breslau, Stolzestraße 4/6. Vers.Siedl. H. 7 u. 31.
- Bauhütten-Vertriebs-Verband Schlesien G. m. b. H., Breslau 2, Flurstraße 4. Möbelabteilung: Liegnitz, Gleiwitzer Str. 1. M. Gru. 10 Raum 2, Vers.Siedl. H. 1 u. 9.
- Baum, Herbert, Breslau 1, Forckenbeckstraße 12. Vertreter von: Torfoleum-Werke Eduard Dyckerhoff, Poppenhagen-Hannover; Tekton-Werke Eduard Dyckerhoff, Poppenhagen-Hannover; A. Pree G. m. b. H., Chem. Werke, Dresden-N. 6. Torfoleum, Tekton, Stahlhausbau. M. Gru. 2 u. 5 Raum 1 u. 2, Vers.Siedl. H. 13, 14, 15, 28, 29, 30 u. 35.
- Baum, Julie, Breslau, Tiergartenstraße 24. M. Gru. 10.
- Baustoff-Großhandels-G. m. b. H., Breslau, Gartenstr. 51. Kalk. Vers.Siedl. H. 28.
- Becher, Christoph, Aue i. Sa. Stuhlfabrik. M. Gru. 10 Raum 19.
- Beck, Wilhelm, Ratsmaurermeister, Breslau, Charlottenstraße 25. Fundament. Vers.Siedl. H. 9.
- Becker, P., Breslau, Höfchenstraße 103. Be- und Entwässerung. Vers.Siedl. H. 3a-5b.
- Becker, Wilhelm, Breslau, Neue Graupenstraße 14. Vers.Siedl. H. 3a bis 5b.
- Begla Maschinenbau-Gesellschaft, Berlin-Tempelhof, Ringbahnstraße 20/21. Luftherhitzer. M. Gru. 6 Abtlg. I.
- Behnsch, Reinhold, Baumschulen, Brockau b. Breslau. Fr.Gel. Sondergarten.

- Beier & Olowinsky G. m. b. H., Breslau, Herrenstraße 31. Öfen, sanitäre Anlagen, Gasherde usw. M. Gru. 6 Raum 8, Vers.Siedl. H. 7.
- Benzing, Friedr. Ernst, Schwenningen a. N. Generalvertreter: Kurt Stech, Breslau, Am Hauptbahnhof 4. Kontrolluhren. Gru. 16 Halle Werkraum des Handwerks.
- Bergbau Aktiengesellschaft Lothringen, Blankenburg i. Harz, Michaelsteinerstraße 17. Radiatoren, Heizungskessel. M. Gru. 6 Abtlg. I.
- Bergfeld, Rudolf, Gartenarchitekt D.W.B. u. V. d. G., Bremen-Horn, Hornerheerstraße 23. A. Gru. 12 Raum 40-45.
- Berliner Baupolizei, Berlin. Der Weg eines Baugesuches. M. Gru. 1.
- Berliner Metallgewerbe Joseph Müller, Neukölln, Lichtenrader Straße 22. M. Gru. 10 Raum 19, Gru. 15 Raum 5, 6 u. 7 u. Vers.Siedl. H. 7, 31, 35.
- Berndt, C., Zirlauer Baumschulen, Zirlau b. Freiburg i. Schles. Fr.Gel. Sondergarten.
- Bernhardt & Co., Baustoff-Handelsgesellschaft, Breslau 9, Brigittental 24. Plattenverkleidung. Gru. 12, Fr.Gel. Kindererholungsheim u. Gru. 16 Halle Werkraum des Handwerks.
- Bettenhaus Becker, Breslau, Kupferschmiedestraße 4. Vers.Siedl. H. 7 u. 17.
- Bielschowsky, Eduard, G. m. b. H., Leinenhaus, Breslau, Nikolaistraße 72-76. Bettwäsche. Vers.Siedl. H. 26.
- Bieneke, H., G. m. b. H., Breslau 2, Gartenstraße 91. Vers.Siedl. H. 2, 7, 21, 28, 29/30, 32, 33.
- Birkner, Karl, Installateur, Breslau 9, Hedwigstraße 16. Vers.Siedl. H. 1 u. 2.
- Bisco-Sperrplatten G. m. b. H., Berlin O 17, Warschauer Str. 37/38. M. Gru. 3 Abtlg. II, Gru. 8 Raum 10 u. Vers.Siedl. H. 28.
- Blase, Curt, Breslau, Klosterstraße 38. Maler- und Anstreicherarbeiten. Vers.Siedl. H. 37.
- Bley, David, Breslau 23, Herdainstr. 65. Glaserarbeiten. Vers.Siedl. H. 29, 30, 31.
- Blödner, August, Gotha, Stahlbüromöbel. Generalvertreter: Richard Kiefer & Co., Breslau 1, Büttnerstraße 26/27. M. Gru. 14.
- Borchardt, Oskar, Breslau, Tauentzienstr. 101. Generalvertreter von: Fenestra Cristall A.-G., Düsseldorf-Derendorf. M. Gru. 2 u. Gru. 8 Raum 5.
- Brandt, Carl, Beton, Eisenbeton, Hoch- und Tiefbau, Breslau 2, Tauentzienstraße 61. M. Gru. 5 Raum 1 u. Vers.Siedl. H. 16, 17, 36.
- Braun, Gustav A., Köln, Berlin, Hamburg, Leipzig, Stuttgart. Biber-Mörtelputz und Dursit. Teerfreier Isolier-Anstrich. Vertreter: Dr. Kopka, Breslau, Feldstraße 31. Fr.Gel. Springbrunnen.
- Braun, J. A., Bitumitektwerk, Stuttgart-Cannstatt, Vertretung Schlesien: Breslau 2, Tauentzienstraße 64, liefert seit 40 Jahren die bewährte Dauerdachpappe „Bitumitekt“. M. Gru. 5 Raum 3.
- Brehmer, Gebr., Leipzig. Gru. 16 Halle Werkraum des Handwerks Raum 12.
- Bremer Gummiwerke Roland A.-G., Bremen. Gummifußböden. M. Gru. 3 Abtlg. V.

- Brendel, P. u. J., Breslau 21, Gräbschener Straße 120. Zentralheizungsbau. Vers.Siedl. H. 28 u. 36.
- Brendel, Walter, Lampenfabrik, Berlin S 14, Stallschreiberstraße 8a. Beleuchtungskörper. M. Gru. 7.
- Brendgen, Elmar, Architekt D.W.B., Breslau, Ohlau-Ufer 33. Entwürfe. M. Gru. 10 Raum 10, Fr.Gel. Ladenstraße.
- Brendgen, Inh. Clara Brendgen, Breslau 5, Gartenstr. 57. Tapeten. M. Gru. 8 Raum 5, Gru. 15 Raum 6 u. 10, Fr.Gel. Ladenstraße.
- Breslauer Asphalt-Kontor, s. u. Stiller, R.
- Breslauer Gewächshausfabrik Ing. Pfeiffer G. m. b. H., Breslau 10, Seitengasse 7. Fr.Gel. Gewächshäuserausstellung.
- Breslauer Träger- und Baueisengesellschaft, Breslau, Märkische Straße 24/26. Breitflanschträger. M. Gru. 3 Abtlg. III, Gru. 5 Raum 1, Vers.Siedl. H. 28, 29 u. 30.
- Breslauer Wellblech-Fabrik Albert Gassmann G. m. b. H., Breslau 1, Ofener Straße 97/101. Verzinktes Stahl-Pfannenblechdach. M. Gru. 5 Raum 3.
- Brettschneider, Karl, Breslau 10, Schießwenderplatz 12. Waschtische. M. Gru. 14 u. Gru. 16 Halle Werkraum des Handwerks Raum 13.
- Bromme, Max, u. Balsner, Ernst, Gartengestalter D.W.B., Gartenbaudirektion der Stadt Frankfurt a. M. Entwurf eines engeren Wettbewerbes für die Stadt Wien 1928. A. Gru. 12 Raum 40/45.
- Bruchmann, Karl, Breslau, Herdainstraße 64. Gru. 16 Halle Werkraum des Handwerks Raum 11 u. Vers.Siedl. H. 9.
- Brückner, Otto, Stahlmöbelfabrik, Chemnitz, Scheffelstraße 12. Stahl-Möbel. M. Gru. 15 Raum 2, Gru. 16 Halle Werkraum des Handwerks.
- Brudny, Paul, Ingenieurbüro, Breslau 13, Sadowastraße 67. Öfen und Herde. M. Gru. 10 Raum 2, Gru. 6 Abtlg. I, III Raum 4.
- Buca, Buchwäldchen. Buca-Klinker. M. Gru. 2.
- Buchbinder-Zwangsinnung zu Breslau. Gru. 16 Halle Werkraum des Handwerks. Raum 12.
- Buczilowski, Adolf, s. u. Fabrik für Turngeräte.
- Bünste & Remmler, Frankfurt a. M., Lahnstr. 60/68. Fabrik des Beleuchtungsfaches. M. Gru. 7, Gru. 12, Fr.Gel. Kindererholungsheim, Vers.Siedl. H. 7.
- Bürger & Lawatsch, Malermeister, Breslau 9, Bauschulstraße 13. Vers.Siedl. H. 1, Gru. 16 Halle Werkraum des Handwerks.
- Büro-Bedarfs-Gesellschaft, Breslau, Tauentzienstraße 53. Rechenmaschinen. M. Gru. 15 Raum 2.
- Chemische Fabrik Grünau, Landshoff & Meyer A.-G., Grünau b. Berlin. Vertreter: K. Schoeppe, Breslau. Tricosal. M. Gru. 5 Raum 2.
- Chemisch-Technische Vertriebsgesellschaft m. b. H., Ernst Edler, Breslau 18, Carmerstr. 12. Ara-Hartsteinplatten. M. Gru. 2, Gru. 12 Fr.Gel. Puppenspiele.
- Christoph & Unmack, Niesky O/L. Generalvertrieb: Kurt Lutz, Mannheim; Vertreter für Schlesien: Dr. Ernst Jentsch, Breslau, Blücherplatz 12.

- Lignat. M. Gru. 2, 3 Abtlg. V, Gru. 5 Raum 1 u. 2, Gru. 8 Raum 6, Vers. Siedl. H. 2, 28, Ladenstraße, Verkehrshalle.
- Comolli, Gebr., Grabsteingeschäft, Breslau, Menzelstraße 163. Fr. Gel. Grabmalschau.
- Contrasonitplatten-Fußbodenwerk Kottbus. Vertreter: W. Riske, Breslau, Neudorfstraße 37a. Vers. Siedl. H. 21, 22.
- Cornely, P., & Co., Breslau, Hubenstraße 2/4. Vertreter von: Grünzweig und Hartmann, G. m. b. H., Ludwigshafen a. Rh. M. Gru. 5 Raum 2.
- Cumuluswerke, Freiburg i. Br. Heißwasserspeicher. M. Gru. 6 Abtlg. III Raum 11.
- Dampfziegelei Klein Gandau, Pfeffer, Pringsheim & Co., Breslau. Vers. Siedl. H. 26.
- Dachziegelwerk Sommerfeld G. m. b. H., Sommerfeld N/L. M. Gru. 2.
- Dampfziegelwerke Einigkeit, Gesellschaft m. b. H., Bröthen b. Hoyerswerda i. Schles. M. Gru. 2.
- Danz, Julius, Hamburg 1, Bieberhaus. Palundrit. Vers. Siedl. H. 35.
- Daum, Max, Nachf., Architekt, Breslau, Michaelisstraße 64. Vers. Siedl. H. 7, M. Gru. 5 Raum 1.
- Davidsohn, Gustav, Nachflg., Inh. M. Wittenberg, Breslau 5, Gartenstraße 19. Baubeschläge. M. Gru. 8 Raum 3.
- David & Schubert, Marmor- und Kunststeinwerk, Breslau 10, Matthiasstr. 209. Vers. Siedl. H. 1, 7, 3a-5b, 10, 11, 12, 22, 29, 30, 37.
- Degronit-Werke G. m. b. H., Altona-Hamburg. Kachelack-Anstrich, Badezimmer, Küche, Vorplatz. Vers. Siedl. H. 35.
- Delbag, Deutsche Luftfilterbaugesellschaft, Berlin. Luftfilter. M. Gru. 6 Abtlg. I.
- Demag Akt.-Ges., Duisburg, Rotationskompressor. Fr. Gel. Gru. 18 Baumaschinen.
- Deter, Charlotte, Dampfziegelei, Grosen. Verblendklinker. M. Gru. 2.
- „Deuba“, Hannover, Stüvestraße 7. Modell der Bauaustrocknung. M. Gru. 1.
- Deutsche Abwässerreinigungs-Gesellschaft, Wiesbaden. Neuzeitliche Kläranlagen in Zeichnungen und Modellen. M. Gru. 1.
- Deutsche Baubedarfsgesellschaft Noskowski & Jeltsch, Baumaschinenfabrik. „Breslau 8, Tauentzienstraße 185. Fr. Gel. Gru. 18 Baumaschinen.
- Deutsche Botschaft, Buenos Aires. Material für Argentinien. A. Gru. 9 Länderschau.
- Deutsche Eternitgesellschaft m. b. H., Hamburg. Vertr.: Reimann & Thonke, Breslau. Eternitschiefer. M. Gru. 5 Raum 3.
- Deutsche Hausbriefkasten-Industrie W. Martin & Co., Breslau, Hubenstr. 2/6 Vers. Siedl. H. 7.
- Deutsche Hausrat-Werkstätten G. m. b. H., Breslau, Ohlauer Straße 47 und Zwingerstraße 14. Vorhangstangen. M. Gru. 10 Raum 20, Vers. Siedl. H. 1, 2, 5, 9, 21, 33, 37.

- Deutsche Heraklith A.-G., Simbach a. Inn. Vertreter: Kurt Schoeppe, Breslau 2, Hubenstraße 24. M. Gru. 5 Raum 1.
- Deutsche Lichttechnik A.-G., München N 23, Osterwalder Straße 8a. Beleuchtungskörper. M. Gru. 7.
- Deutsche Linoleumwerke A.-G., Berlin NW. Vertretung von: S. v. Weech, München; Handweberei Klappholdththal; Deutsche Werkstätten Hellerau-Dresden. Linoleum, Lincrusta. M. Gru. 3 Abtlg. V.
- Deutsche Luxfer-Prismen-Gesellschaft m. b. H., Berlin-Weißensee, Lederstraße. Vertreter: Wilhelm Riske, Breslau 2, Neudorfstraße 37. M. Gru. 2, Vers.Siedl. H. 35.
- Deutsche Metalltüren-Werke August Schwarze, Brackwede i. W. Vertreter: Wilhelm Fischer, Breslau 2, Palmstraße 19. Porta-Nigra-Stahlholztüren. M. Gru. 8 Raum 5.
- Deutsche Opak-Glaswerke, Freden a. Leine. Opakglas. M. Gru. 3 Abtlg. IV.
- Deutscher Celotex-Vertrieb G. m. b. H., Potsdam. Vertreter: Josef Mattner, Breslau 2, Malteserstraße 11. M. Gru. 2.
- Deutsche Reichsbahngesellschaft, Reichsbahndirektion Breslau:
1. Lochkartenbüro der Reichsbahndirektion.
 2. Schalter einer Güterabfertigung mit neuem Gerät zur Frachtbriefvorprüfung (Druckapparat).
 3. Neuzeitliche Befehlsstelle auf einem Bahnhof unter Vorführung der aufgestellten Apparate und Darstellung ihrer Wirkungsweise auf die Gegenstellen außerhalb des Arbeitsraumes.
- Fr.Gel. Verkehrshalle.
- Deutscher Stahlbau-Verband, Berlin NW 7. Nietlos geschweißte Träger. M. Gru. 3 Abtlg. III.
- Deutsches Hygiene-Museum Dresden, Dresden-A. 1, Schließfach 34. Modelle. M. Gru. 6 Abtlg. II.
- Deutsche Stahl-Lamellen G. m. b. H., Dortmund. Rautennetz-Dach. M. Gru. 3 Abtlg. III.
- Deutsche Textile Kunst, Rudolf Hiemann, Leipzig. Vertreter: Dr. Ernst Jentsch, Breslau, Blücherplatz 12. Teppiche, Gardinen. Vers.Siedl. H. 3, 17, 27, M. Gru. 10.
- Deutsche Ton- und Steinzeugwerke A.-G., Münsterberg i. Schles. Klinker und Wandplatte. Fr.Gel. Landw.Gehöft.
- Deutsche Werke, Dresden-Hellerau. Horizontal-Schiebefenster. M. Gru. 8 Raum 4.
- Deutsche Werkstätten A.-G., Dresden-Hellerau, Postamt Rähnitz-Hellerau. Vertreter: Krimke & Co., Breslau 3, Neue Graupenstraße 7. De-We-Vollgittertüren. M. Gru. 8 Raum 4, Vers.Siedl. H. 21, 22.
- Deutsche Werkstätten Textil-Gesellschaft, Dresden. Vers.Siedl. H. 37.
- Deutsche Xyolith-Plattenfabrik Otto Senig & Co., G. m. b. H., Freital bei Dresden. M. Gru. 8 Raum 6, Vers.Siedl. H. 1.
- Dieckmann, E., Architekt, Staatl. Bauhochschule Weimar. Küchen. M. Gru. 10 Raum 14.

- Dienst der Stadsontwikkeling en Volkshuisvesting (Stadterweiterungs- und Kleinwohnungsamt) Haag (Holland), Van Speijkstraat 75. Pläne und Fotos. A. Gru. 12 Raum 46/47.
- Diesener, H., Breslau, Sternstraße 106, Emailleur. Gru. 16 Halle Werkraum des Handwerks Raum 15.
- Dittmar, Wolfsohn & Co., Breslau, Tauentzienstraße 6. Erd- und Maurerarbeiten, Beton- und Eisenbetonarbeiten. Vers.Siedl. H. 10, 11, 12, 37.
- Doerfert, F. W., Glasermeister, Breslau, Sternstraße 63. Vers.Siedl. H. 7.
- Donat, Eugen, Architekt, Breslau. Entwürfe für die Grabmalschau. Fr.Gel. Grabmalschau.
- Doktor, Eduard, Tischlermeister, Liegnitz, Ring 22. Ausziehtisch. M. Gru. 10 Raum 20.
- v. Dolffs & Helle, Braunschweig. Kinderspielgeräte. Gru. 12, Fr.Gel. Kinderspielplatz.
- Drahtverband G.m.b.H., Düsseldorf. Stahldraht, Drahtgitter. M. Gru. 3 Abtlg. III. Drechslerei Schrammen, Gildenhall, Post Altruppin. Beleuchtungskörper. M. Gru. 7, 11.
- Drescher, R., Breslau, Siebenhufener Straße 33. Vers.Siedl. H. 3a bis 5b.
- Dreüner Metallwerke A.-G., Düren (Rhld.). M. Gru. 3 Abtlg. I.
- Dyckerhoff, Eduard, Poggenhagen i. Hannover, s. u. Torfoleum-Werke und Tekton-Werke.
- Dylla, Hubert, Breslau, Brandenburger Str. 56. Malerarbeiten. Vers.Siedl. H. 28.
- Ecke, Gebr., s. u. Niederschlesische Dachstein- und Falzziegelfabrik.
- Edler, Ernst, Breslau 18, Carmerstraße 12. Vertreter von: Harmonika-Türenfabrik „Dämon“ Hugo Becker, Neumünster i. H. Schiebetüren. M. Gru. 2, Gru. 8 Raum 3, Fr.Gel. Puppenspiele und Vers.Siedl. H. 28.
- Egeling, Karl W., Berlin-Schöneberg. Cewee-Büroartikel. M. Gru. 15 Raum 2.
- Eggers, Rotter, Ottilie, D.W.B., Breslau, Tiergartenstraße 83. Decken, Kissen. M. Gru. 10, Vers.Siedl. H. 11, 37.
- Eggert, Hans, Kom.-Ges., Prefäkorkwerke, Hamburg. Vertreter: Parkett- und Linoleum-Handelsgesellschaft m. b. H., Breslau 5, Gellertstraße 8. Fugenlose Fußböden. M. Gru. 8 Raum 6, Vers.Siedl. H. 21, 22.
- Ein- und Verkaufgenossenschaft Breslauer Zigarrenhändler E. V., Breslau, Sandstraße 12. Gru. 13, Fr.Gel. Ladenstraße.
- Ein- und Verkaufgenossenschaft der Schlossermeister zu Breslau. Gru. 16 Halle Werkraum des Handwerks Raum 4.
- Eisenmöbelfabrik Lämmle A.-G., Zuffenhausen b. Stuttgart. Metallbettstellen. M. Gru. 10 Raum 20, Vers.Siedl. H. 7, 14, 35.
- Eisen- und Stahlwerke A.-G., Singen-Hohentwiel (Baden). Zentralheizungen. M. Gru. 6 Abtlg. I.
- Eisenwerk G. Meurer A.-G., Cossebaude b. Dresden. Vertr.: August Friedrich, Breslau, Tauentzienstraße 66. Prometheus-Gasherde und -Gasheizöfen. M. Gru. 6 Abtlg. I, Abtlg. III Raum 3.

- Elektrische Tonwerke Oberlangenöls, Verkaufsstelle Liegnitz, Postschließfach 28. Vertreter: Wilhelm Schülke, Breslau, Tauentzienstraße 185/187. M. Gru. 5 Raum 1.
- Elektrizitätswerk Schlesien A.-G., Hauptverwaltung Breslau, Albrechtstr. 22/23. Fr.Gel. Landw.Gehöft. .
- Engelwerk G. m. b. H., Breslau, Morgenaustraße 12. Vertreter der: Fa. Mansfeld, Leipzig, und der Fa. Prakma, Berlin. Gru. 16 Halle Werkraum des Handwerks Raum 12.
- Enso-Platten-Import G. m. b. H., Berlin W 9, Schellingstraße 9. Ensoplatten. M. Gru. 8 Raum 6.
- Ernst, Gustav, Bauklempnerei, Breslau, Clausewitzstraße 34. Bedachung. Vers.Siedl. H. 28 u. 37.
- Ernst, Paul, G. m. b. H., Schulmöbel-Fabrik, Breslau 6, Willmannstraße 10. Wuwa - Mittelholmbank nach Entwurf von Architekt B. D. A. Jaeger. M. Gru. 15 Raum 3 u. 4.
- Essener Metallwerkstätten L. Leiner, G. m. b. H., Essen. Vertreter: Julius Sckeyde, Breslau, Ohlauer Straße 21/23. Eiserne Kellerfenster D. R. P. „Gefega“. M. Gru. 8 Raum 6.
- Exner, Karl, Steinmetzmeister, Breslau, Matthiasstr. 3. Fr.Gel. Grabmalschau.
- Fabrik für Turngeräte Adolf Buczilowski, Berlin W 57, Blumenthaler Str. 13. Gru. 12, Fr.Gel. Kindererholungsheim.
- Fachschule für die Stahlwarenindustrie, Solingen, Blumenstr. 93. M. Gru. 11.
- Falkenhahn, Hugo, Breslau 18, Güntherstraße 9. Vertreter von: Armco-Eisen G. m. b. H., Köln a. Rh. M. Gru. 3 Abtlg. III.
- Fama G. m. b. H., s. u. Steinholzfabrik.
- Faulhaber, Th., Fabrik für Firmenschilder, Ladenbau, Breslau, Klosterstr. 18. Vers.Siedl. H. 7.
- Fedor, J., Breslau, Matthiasstraße 114. Fenster. Vers.Siedl. H. 21.
- Fellier, Henri, Bürgermeister von Surèsnes (Dep. Seine). A. Gru. 9 Länderschau.
- Fenestra Cristall A.-G., Düsseldorf - Derendorf. Generalvertreter: Oskar Borchardt, Breslau, Tauentzienstraße 101. Stahlfenster für Wohnungen und Industrie. M. Gru. 2 u. 8 Raum 5.
- „Ferrum“ Industrie- und Handels A.-G., Bad Oeynhausen, Spezialfabriken für Koch- und Heizapparate. Vertreter: Ingenieur H. Kuchler, Breslau 13, Gabitzstraße 68. M. Gru. 6 Abtlg. I, Abtlg. III Raum 7 u. 9.
- Fiebigler, Hch., Breslau 5, Neue Schweidnitzer Straße 4. Haus- und Küchengeräte, Stahlwaren. M. Gru. 10 Raum 14, Gru. 11, Vers.Siedl. H. 35.
- Dr. Finlay, Breslau 16, Fürstenstraße 100. Vertreter der: Ultra-Glasvertrieb, Berlin NW 7, Friedrichstraße 100. Vers.Siedl. H. 2 u. 35, Fr.Gel. Kindererholungsheim.
- Fisch & Co., Eisenbauwerkstatt, Breslau, Märkische Str. 12. Vers.Siedl. H. 7.

- Fischer, Fritz, Breslau, Schwerinstraße 52. Vertreter von: Vosswerke, Hannover. Herde. M. Gru. 10 Raum 12, 14, 18.
- Fischer, M., Schlossermeister, Breslau, Friedrich-Wilhelm-Straße 77. Geschmiedete Grabkreuze. Fr.Gel. Grabmalschau.
- Fischer & Co., Inh. Richard Zerner, Breslau, Taschenstraße 25. Photo-Großhandlung. Gru. 16 Halle Werkraum des Handwerks Raum 9.
- Fischer, Wilhelm, Breslau 2, Palmstraße 19. Vertreter von: Wunner'sche Bitumenwerke G. m. b. H., Unna, Deutsche Metalltürenwerke August Schwarzer, Brackwede i. Württ. M. Gru. 5 Raum 2 u. Gru. 8 Raum 5.
- Fleissig, Emil, G. m. b. H., Breslau, Steinstraße 18. Stalleinrichtungen. Fr.Gel. Landw.Gehöft.
- Flöter, H. u. G., Breslau, Anderssenstraße 59. Eingebaute Küchen. Vers.Siedl. H. 10, 11, 12.
- Fomm, August, Leipzig. Gru. 16 Halle Werkraum des Handwerks Raum 12.
- Fomm, Karl, Leipzig S 3. Gru. 16 Halle Werkraum des Handwerks Raum 14.
- Franke, Richard, Frankfurt a. M., Sandweg 84. Beleuchtungskörper. M. Gru. 7.
- Frankfurter Maschinenbau A.-G., Frankfurt a. M. Vertreter: Ingenieur Paul Müller, Breslau 2, Gustav-Freytag-Str. 45. Baumaschinen. Fr.Gel. Gru. 18.
- Freese, Heinrich, G. m. b. H., Jalousiefabrik, Breslau, Siebenhufener Straße 66. Vers.Siedl. H. 7.
- Freie Vereinigung der Juweliere, Gold- und Silberschmiede Breslau E. V., Breslau. Gru. 16 Halle Werkraum des Handwerks Raum 15.
- Frenkel, Hermann, Lackfabrik, Leipzig-Mölkau. M. Gru. 4.
- Freno-Gesellschaft m. b. H., Charlottenburg 2, Salzufer 8. Faseranstrichstoff Freno — die flüssige Tapete. Vertreter für Schlesien: Gebr. Wistinghausen, Breslau 16, Tiergartenstraße 16. M. Gru. 4 u. Gru. 8 Raum 4.
- Freudenberger, Glasbläser, Breslau, Gallestraße 6/8. Gru. 16 Halle Werkraum des Handwerks Raum 15.
- Frey, Georg, & Co., Breslau, Berliner Platz 1b. P. H.-Lampen. M. Gru. 10 Raum 3, 4, 5, 8 u. 9, Gru. 15 Raum 7 u. 9, Vers.Siedl. H. 1, 2, 4, 7, 11, 12, 13, 14, 15, 17, 18, 19, 20, 30/31, 33, 35/37.
- Freytag, Roll & Kreutz G. m. b. H., s. u. Sommerfelder Ziegelwerke.
- Freytag, Th., & Co., s. u. Gassener Dampf-Ziegelei.
- Frica Handelsgesellschaft m. b. H., Berlin-Marienfelde. Frica-Türen. M. Gru. 8 Raum 3, Vers.Siedl. H. 28.
- Friedrich, August, Breslau, Taudentzenstraße 66. Vertreter von: Eisenwerk G. Meurer A.-G., Cossebaude b. Dresden. Prometheus-Gasherde und -Gasheizöfen. M. Gru. 6 Abtlg. III Raum 3, Fr.Gel. Gru. 16 Halle Werkraum des Handwerks.
- Frings C., & Co., Holzbearbeitungswerk und Türenfabrik, Wittlich, Bez. Trier. Türen. M. Gru. 8 Raum 10.
- Friseurzwangsinnung Breslau im Landesverband Schlesien im Bund Deutscher Friseure und Perückenmacher. Gru. 16 Halle Werkraum des Handwerks Raum 8.

Fritsche, Alfred, Buchhandlung, Breslau, Tiergartenstraße 23. Bücher.
Vers.Siedl. H. 35.

Fuchs, Bohuslav, Architekt, Brünn XVI, Tumova. A. Gru. 9 Länderschau.

Fuchs-Henel G. m. b. H., Breslau, Am Rathaus 27. Bett- und Tischwäsche.
Vers.Siedl. H. 3.

Füllborn, Robert, Nachflg., Breslau, Altbüßerstr. 12. Baubeschläge. M. Gru. 8
Raum 3, Gru. 12, Fr.Gel. Kindererholungsheim.

Fülleborn, Lothar, Nachf., Breslau, Albrechtstraße 30. Gru. 16 Halle Werk-
raum des Handwerks Raum 12.

Fußbodenwerk Cottbus. Vertreter: W. Riske, Breslau, Neudorfstraße 37a.
Vers.Siedl. H. 13, 14, 15, 21 u. 22.

„Futura“, Wagenbach & Co., Elberfeld, s. u. Spezial-Maschinenfabrik.

Gallant, Emil, Breslau 9, Hirschstraße 43. Vertreter von: G. Günzel, Dampf-
ziegelei, Klein Bresa. M. Gru. 5 Raum 1.

Garnier, Tony, Lyon (Frankreich). Stade Municipal de Lyon, Stadion Lyon.
A. Gru. 12 Raum 46/47.

Gartenbaubetrieb Goretzki, Pohlenowitz b. Breslau. Kakteenbeet. Vers.Siedl.
H. 35, 37.

Gärtig, G., Bedachungsgeschäft, Breslau 21, Lenaustraße 24. Vers.Siedl. H. 1.
Gassener Dampf-Ziegelei u. Dachstein-Fabrik Th. Freytag & Co., Gassen N/L.
M. Gru. 2.

Gassmann, Albert, Wellblechfabrik, Breslau. M. Gru. 3 Abtlg. III.

Geisler, H., Breslau, Herdainstraße 6. Vertreter der Fa. Karl Krause, Leipzig.
Gru. 16 Halle Werkraum des Handwerks Raum 12.

Gemeente Hilversum W. M. Dudok, Hilversum (Holland). Kleinwohnungs-
siedlungen und Schulanlagen. A. Gru. 12 Raum 46/47.

Gemeente waken te Gravenhage, Groenerweghe 171. Badeanlagen im Zuider-
park, Haag (Holland). A. Gru. 12 Raum 46/47.

Georgi & Bartsch A.-G., Großhandlung gesundheitstechnischer Anlagen,
Breslau 5, Siebenhufener Str. 77/81. Bade- und Waschanlagen. M. Gru. 6
Abtlg. III Raum 3, 5, 12.

Gericke, A., Gartenbaubetrieb, Breslau, Kirschallee 43. Gru. 12, Fr.Gel. Kinder-
erholungsheim u. Sondergärten.

Gesellschaft für Feldbahnindustrie, s. u. Smoschewer & Co.

Gesellschaft für Isolierung gegen Erschütterungen und Geräusche m. b. H.,
Charlottenburg. Gewebebauplatten, Preßkork, Siloplast. M. Gru. 1.

Gesellschaft für Lindes Eismaschinen A.-G., Zweigniederlassung G. H. Walb
& Co., Mainz-Kostheim, An der Rampe. Vertreter: Ingenieur H. Bach,
Breslau, Yorkstraße 21. Kleinkältemaschinen. M. Gru. 6 Abtlg. III Raum 5,
Fr.Gel. Landw. Gehöft.

Gesellschaft für Oberflächenschutz m. b. H., Beuthen O/S. Niederlassung:
Breslau 5, Museumplatz 15. Tropicalgewebe. Gru. 12, Fr. Gel. Kinder-
erholungsheim, Planschbecken.

- Giersberg & Brost, elektrische Licht- und Kraftanlagen, Breslau, Gutenbergstraße 40. Lichtleitung. Vers.Siedl. H. 31, 32, 33.
- Giesmannsdorfer Fabriken G. m. b. H., Friedenthal-Giesmannsdorf O/S. Fußbodenplatten. M. Gru. 2.
- Gildemeister, Fr., Gartenarchitekt, Bremen, Ortfeldstraße 11. Hausgärten, Villengärten, Friedhöfe. A. Gru. 12 Raum 40-45.
- Gimmer, M., Bedachungsgeschäft, Breslau, Matthiasstraße 31/33. M. Gru. 5 Raum 3, Vers.Siedl. H. 7 u. 35.
- Glas- und Porzellankunst G. m. b. H., München, Hirschgartenallee 35/37. M. Gru. 11.
- Gloger, Gebr., Fabrik für Firmenschilder, Ladenbau und Leuchtreklame, Breslau 13, Kaiser-Wilhelm-Straße 5/7. Schauflächenkonstruktion, Ladenstraße.
- Glowna, August, s. u. Lugknitzer Dachstein- und Chamottewerke.
- Goerz, Wilhelm, s. u. Ultraglas.
- Goldschmidt & Schwabe, Fabrik neuer Leuchten, Berlin W 62, Schillstraße 14. M. Gru. 7, Fr.Gel. Landw.Gehöft, Vers.Siedl. H. 31.
- Gottwald Alfons, Drahtzaun- und Drahtgeflechtfabrik, Breslau, Steinstraße 47. Vers.Siedl. H. 7, 26, 27, 35.
- Graveur- und Ziseleur-Zwangssinnung zu Breslau. Obermeister: Otto Brusckhe, Breslau. Gru. 16 Halle Werkraum des Handwerks Raum 14
- Greis, A., Gartenbauarchitekt, Breslau, Hedwigstr. 57. Fr.Gel. Sondergärten.
- Gretsch & Co., s. u. Vereinigte Baubeschlags-Fabriken.
- Greulich, Robert, Breslau, Höfchenstraße 73. Dachdeckerarbeiten. Vers.Siedl. H. 32, 33.
- Griffenhagen, C., Breslau 6, Glogauer Str. 4. Vertreter von: Syntax-Generalvertrieb C. Krauter, Stettin, Birkenallee 35. Syntax-Präzisions-Wärmerregler für Warmwasserheizungs-, Warmwasserbereitungs- und ähnliche Anlagen. M. Gru. 6 Abtlg. III.
- Grosser, Arthur, Bau- und Möbeltischlerei, Breslau, Weinstraße 75. Sperrholztüren. Vers.Siedl. H. 31.
- Grosser, Otto, Bautischlerei, Breslau, Schießwenderplatz 36. Küchen. M. Gru. 10 Raum 15, Vers.Siedl. H. 7, 13, 14, 15, 29, 30.
- Grosser, Richard, Breslau, Rothsürbenstraße 20. Elektrische Anlage und Klingelleitung. Vers.Siedl. H. 28.
- Grove, David, A.-G., Breslau, Taschenstraße 30. Installation, Heizungsanlage und Klärgrube. Gru. 12, Fr.Gel. Kindererholungsheim.
- Grubbauer, Hans, Gartenarchitekt St.W.B., Graz (Österreich), Humboldtstraße 15. Kammerstadion Eggenberg Grundriß, Kammerstadion Eggenberg Foto, Parkanlage für die Landessommerheilstätte auf der Stolzalpe. A. Gru. 12 Raum 46/47.
- Grube Ilse, Akt.-Ges., Grube Ilse N/L. Verblendklinker und Fußbodenplatten. M. Gru. 2.

- Grund, Hubert, Breslau 13, Kaiser-Wilhelm-Straße 20. Vertreter von: Theodor Hettler, G. m. b. H., Ulm a. D., Badeapparatefabrik. M. Gru. 6 Abtlg. III Raum 8.
- Grundke, Richard, Tischlermeister, Breslau 9, Sternstraße 80. „Platon“-Schallplatten - Musik - Apparate, patentamtlich geschützt. M. Gru. 10 Raum 20 und Vers.Siedl. H. 28.
- Grünwalds Registratur Co., Berlin W 15, Meinekestraße 21. Generalvertreter: Hans Kukat, Breslau 5, Gartenstraße 49. Büromöbel. M. Gru. 15 Raum 9, 11 u. 12.
- Grünzweig & Hartmann G. m. b. H., Ludwigshafen a. Rh. Vertreter: P. Cornely & Co., Breslau 2, Hubenstraße 2-6. M. Gru. 5 Raum 2.
- Grütznern & Knauth, Armaturenfabrik und Großhandlung der sanitären Wasserleitungsbranche, Breslau 6, Lange Gasse 8/10. M. Gru. 6 Abtlg. III Raum 1.
- Gubisch, Maschinenwerke A.-G., Liegnitz, Spezialfabrik für Sägegatter und Holzbearbeitungsmaschinen. Fr. Gel. Gru. 18 Baumaschinen.
- Guder, W., Breslau-Carlowitz, Baumschulen. Fr. Gel. Grabmalschau.
- Günther, Max, Baugeschäft, Breslau 13, Neudorfstraße 117. Fr. Gel. Gru. 18 Baumaschinen.
- Günzburger J., Sesselhaus, Breslau, Albrechtstraße 14. Sessel. M. Gru. 10 Raum 20, Vers.Siedl. H. 9.
- Günzel, G., Dampfziegelei, Klein Bresa. M. Gru. 5 Raum 1.
- Haag, Johannes, A.-G., Breslau, Lehndamm 67. Zentralheizung. Vers.Siedl. H. 9, 10, 11, 12, 13, 14, 15, 17, 21, 22.
- Haarer, Gebr., Frankfurt a. M. Vertreter: Matthias Pink, Breslau 2, Hubenstraße 2-6. Aluminiumwaren, Spülbecken. M. Gru. 10 Raum 12.
- Hablik-Lindemann, Itzehoe. M. Gru. 10.
- Haehnel, I. C. W., Natursteinwerke, Gnadenfrei i. Schles. Fr. Gel. Werksteinschau.
- Hael-Werkstätten für künstlerische Keramik G. m. b. H., Marwitz b. Velten (Mark). M. Gru. 11.
- Hähnel, Martin, Breslau 10, Weinstraße 73. Be- und Entwässerung, sanitäre Einrichtungen. Vers.Siedl. H. 9.
- Haertel, Hermann, Breslau 1, Weidenstraße 32/33. Ärztliche Instrumente, Apparate, Krankenhaus- u. Operationsmöbel. M. Gru. 15 Raum 7, 7a u. 8b.
- Hagenmeyer & Kirchner, Berlin C 19. Gru. 16 Halle Werkraum des Handwerks Raum 14.
- Handweberei, Klappholdthal. Vertr.: Deutsche Hausratwerkstätten, Breslau, Ohlauer Straße 47. M. Gru. 10.
- Handwerker- und Kunstgewerbeschule, Breslau, Klosterstraße 19. Werkstattleiter: Professor Sigfried Haertel. Gru. 16 Halle Werkraum des Handwerks Raum 2, Vers.Siedl. H. 4 u. 33.
- Handwerks- und Volkskunst, Hanel. Vertreter: Deutsche Hausratwerkstätten, G. m. b. H., Breslau, Ohlauer Straße 47. Vers.Siedl. H. 21.

- Handwerkskammer Liegnitz, Töpfereiwerkstatt. Leiter: Keramiker-Ingenieur Berthold Guse, Breslau. Gru. 16 Halle Werkraum des Handwerks Raum 7.
- Hanisch, Fritz, Breslau-Carlowitz, Wichelhausallee 29. Gärtnerische Anlagen. Vers.Siedl. H. 32, 33.
- Harmonika-Türen-Fabrik „Dämon“ Hugo Becker, Neumünster i. H. Vertreter: Direktor Ernst Edler, Breslau 18, Carmerstr. 12. Schiebetüren. M. Gru. 8 Raum 3 und Vers.Siedl. H. 28.
- Harrass, B., G. m. b. H., Sperrholzfabrik, Böhlen im Thüringer Wald. Vertreter: Georg Oczipka, Breslau 1, Margaretenstraße 18. Sperrholz - Hohltüren Marke Harrass. M. Gru. 8 Raum 4 u. Vers.Siedl. H. 10, 11 u. 12.
- Harras, Gebr., Frankfurt a. M., Luxemburger Allee 32. Vorratsschübe und Abfallkästen. Vers.Siedl. H. 13.
- Hasenwinkel, Carl, Breslau, Alsenstraße 49. Holzbearbeitungsmaschinen. Gru. 16 Halle Werkraum des Handwerks Raum 11.
- Hatt, Paul, Gartenarchitekt, Breslau, Staudenweg 3. Fr.Gel. Sondergarten, Vers.Siedl. H. 10, 11, 12, 15, 21, 22, 26 u. 27.
- Häusler, Paul, Architekt B.D.A., Breslau, Ohlauer Straße 87. Entwürfe. M. Gru. 10 Raum 3, 8, 9, Vers.Siedl. H. 30.
- Hauswalt, Heinrich, Möbelfabrik, Breslau 10, Salzstraße 35. M. Gru. 3 Abtlg. II, Vers.Siedl. H. 16, 17, 26.
- Heddernheimer Kupferwerke, Frankfurt a. M. Ausführung B. Sternberg, Breslau. Tecuta-Bronzedach. M. Gru. 5 Raum 3.
- Heerdt-Lingler G. m. b. H., Frankfurt a. M., Steinweg 9. „Das Frankfurter Bett“, Klappbett in Stahlrohrausführung. Vertreter für Schlesien: Dr. Ernst Jentsch, Breslau, Blücherplatz 12. M. Gru. 10 Raum 20, Vers. Siedl. H. 4 u. 33.
- Heidrich, Adolf, Optiker, Breslau 1, Schweidnitzer Straße 27. Optik M. Gru. 11.
- Heim & Kempfer, Architekten B.D.A., Breslau 16, Hindenburgstraße 26. Entwürfe. M. Gru. 5, M. Gru. 10 Raum 15, Vers.Siedl. H. 9.
- Heinrich, Paul, Breslau 13, Schillerstraße 35. Beleuchtungskörper. Vers.Siedl. H. 11, 12 u. 37.
- Helbig, Gustav, G. m. b. H., Breslau, Tauentzienstraße 149. Möbel. Vers.Siedl. H. 16.
- Hellmann, Bruno, Eisenkonstruktionen, Breslau 10, Niedergasse 2. Spiegelglaseinfassungen. M. Gru. 3 Abtlg. III.
- Hellwig, Karl, Breslau, Ohlauufer 36. Vertreter der Fa. Max Schaeede, Saalfeld a. S. M. Gru. 6 Abtlg. III Raum 8, Fr.Gel. Landw.Gehöft, Vers.Siedl. H. 33.
- Henniger, Hugo, Herborn. Vertreter: R. Seltmann, Oberingenieur, Breslau 2, Schweidnitzer Stadtgraben 21b. Gaswaschkessel. M. Gru. 6 Abtlg. III Raum 8.
- Heraklith, Waldenburg. Heraklithplatten. M. Gru. 2.

- Herff & Wohlfahrt, Spiegelfabrik und Glasschleiferei, Breslau, Ysselsteinstr. 3. Vers.Siedl. H. 7.
- Herfurth & Heyden G. m. b. H., Leipzig. Vertreter: Artur Peikert, Breslau, Sadowastraße 31/33. Gru. 16 Halle Werkraum des Handwerks Raum 12.
- Herke, R., Breslau, Sonnenstraße 38. Elektrische Lichtenanlage. Vers.Siedl. H. 13, 14, 15, 10, 11, 12, 18, 20, 21.
- Hermann, Titus, Liegnitz. Fr.Gel. Sondergarten.
- Herold, Martin, Malergeschäft, Breslau, Yorckstraße 42. M. Gru. 2, M. Gru. 8 Raum 4, Vers.Siedl. H. 7, 26, 27, 29, 30.
- Herr & Co., Otto, Hamburg. Vertreter: M. Gimmer, Breslau. Palundrit-Asphaltplattendach D.R.P. M. Gru. 5 Raum 3.
- Herrenschneider-Zwangsinnung Breslau. Gru. 16 Halle Werkraum des Handwerks Raum 6.
- Herzig, Maximilian, s. u. Knoll & Co. G. m. b. H.
- Herz & Ehrlich, Breslau, Blücherplatz. Küchengeräte. M. Gru. 10 Raum 12, Vers.Siedl. H. 9, 29 u. 30.
- Hettler, Theodor, G. m. b. H., Badeapparatefabrik, Ulm a. D. Generalvertreter: Hubert Grund, Breslau 13, Kaiser-Wilhelm-Straße 20. M. Gru. 6 Abtlg. III Raum 8.
- Heyn, Otto, Breslau 13, Opitzstr. 8. Tapeziererarbeiten (Möbel). Vers.Siedl. H. 35.
- Hiemann, Rudolf, Leipzig, s. u. Deutsche Textile Kunst.
- Hilgers & Frieser, Berlin. Vertreter: K. Laske, Bauingenieur, Breslau 23, Herdainstraße 47. M. Gru. 5 Raum 2, Vers.Siedl. H. 1.
- Hinz-Fabrik, Berlin-Mariendorf. Generalvertreter: Hans Kukat, Breslau 5, Gartenstraße 49. Büromöbel. M. Gru. 15 Raum 9, 11 u. 12.
- Hirschmann, Georg, Breslau-Neukirch. Verblendklinker. M. Gru. 2.
- Hirsch, Josef, G. m. b. H., Möbelfabrik, Breslau 5, Gartenstraße 42. M. Gru. 10 Raum 4 u. 5, Vers.Siedl. H. 7, 18/20, 30.
- Hirsch, Kupfer- und Messingwerke A.-G., Finow (Mark). M. Gru. 3 Abtlg. I.
- Hochbauamt der Stadt München, München, Sparkassenstraße 2. Modelle und Pläne. A. Gru. 12 Raum 31/38.
- Hochbauamt der Stadt Zürich, Bauwesen I. Modelle. A. Gru. 12 Raum 46/47
- Hoening, Geschw., Breslau, Kaiser-Wilhelm-Straße 10. Schreibmaschinen. M. Gru. 15 Raum 12, Vers.Siedl. H. 35.
- Hoffmann, H., Glaserei, Breslau, Nikolaistraße 43. Glaserarbeiten. Vers.Siedl. H. 31.
- Hoff & Co., s. u. Internat. Galalith-Ges.
- Hogenforst, A., Leipzig. Vertreter: Kurt Wagler, Breslau, Reuschestraße 62. Gru. 16 Halle Werkraum des Handwerks Raum 12.
- Holzmann, Hans, Breslau, Antonienstraße 19. Glaserarbeiten. Vers.Siedl. H. 3a—5b.
- Holzschnitzschule Bad Warmbrunn, Bad Warmbrunn i. Rsgb., Hermann Stehtr. Straße 8. Fr.Gel. Grabmalschau.

- Hossenfelder, Gustav, Architekt und Zimmermeister, Breslau, Monhauptstr. 20.
M. Gru. 5 Raum 1, Bauausführung der Puppenspiele, Fr.Gel. Gru. 12, Gru. 16
Bauausführung der Halle Werkraum des Handwerks, Vers.Siedl. H. 3a-5b,
10, 11, 12.
- Höbich, Erich, Schmiedeberg i. Rsgb. Eingebaute Schränke. Vers.Siedl. H. 35.
- Höntsch & Co., Gewächshausbau, Dresden-Niedersedlitz. Fr. Gel. Gru. 12
Gewächshäuserausstellung.
- Hubaleck & Cie. G. m. b. H., Bimsbaustoffwerke, Koblenz a. Rhein, Marken-
bildchenweg 15. M. Gru. 5 Raum 1.
- Huber, Gebr., Beton- und Eisenbetonbau, Breslau 13, Neudorfstraße 63.
M. Gru. 2, M. Gru. 5 Raum 1, Vers.Siedl. H. 1, 2, 21 u. 22.
- Humboldt, Freiherr von, G. m. b. H., Breslau, Theaterstraße 1. Autorisierter
Vertreter für Breslau, Liegnitz, Gleiwitz. Frigidaire, elektrisch - auto-
matische Kühlung. M. Gru. 6 Abtlg. III Raum 7.
- Husche, E., Malermeister, Breslau 2, Brunnenstraße 18. Vers.Siedl. H. 2.
- „Huta“, Hoch- und Tiefbau A.-G., Breslau 1, Junkernstraße 41/43. M. Gru. 5
Raum 1, Vers.Siedl. H. 31.
- Hübötter, Wilhelm, Gartenarchitekt D.W.B., Hannover, Kirchröderstraße 12.
Pläne. A. Gru. 12 Raum 40/45.
- I.G. Farbenindustrie Aktiengesellschaft, Verkaufsgemeinschaft, Frankfurt a. M.,
Gutleutstraße 31. Chemikalien. M. Gru. 4.
- Illmer & Sohn, Breslau, Vorwerkstraße 17. Korkisolierplatten. Vers.Siedl.
H. 13, 14, 15, 35.
- Industrie-Werke Auma, Ronneberger & Fischer, Auma i. Thür. Vertreter:
Marggraf & v. Alkier, Breslau 13, Moritzstraße 19. Beleuchtungsgeräte
„Midgard“. M. Gru. 7, 15 Raum 1, 2 u. 11, Gru. 16 Halle Werkraum des
Handwerks, Vers.Siedl. H. 35.
- Industriewerke Lohwald A.-G., Lohwald b. Augsburg, alleinige Hersteller
der Keim'schen Mineralfarben. Generalvertreter: Schoeppe & Pietsch,
Breslau 2, Hubenstraße 24. M. Gru. 4.
- Ingenieurbüro Herke, Breslau, Sonnenstraße 38. Elektrische Lichtarbeiten.
Vers.Siedl. H. 10, 11, 12, 13, 14, 15, 18, 20, 21.
- Internat. Galalith-Ges. Hoff & Co., Harburg-Wilhelmsburg. Galalith. M. Gru. 3
Abtlg. V.
- Isoliermaterial A.-G., Hamburg. Vertreter: Dr. Ernst Jentsch, Breslau,
Blücherplatz 12. Zosta-Isoliermatten. M. Gru. 5 Raum 2 Landw.Gehöft.
- Jaeger, Albrecht, Architekt B.D.A., Breslau-Carlowitz, Oskar-Heymannstr. 53.
M. Gru. 15 Raum 3.
- Jaeger, Rothe & Co. G. m. b. H., Großhandlung der sanitären Wasserleitungs-
branche, Breslau 8, Vorwerkstr. 53. M. Gru. 10 Raum 2, 3 u. 18, M. Gru. 6
Raum 3 u. 4.
- Jantke, Hubert, Baugeschäft, Breslau, Niedergasse 27. Gru. 12, Fr.Gel. Kinder-
erholungsheim, Fr.Gel. Landw.Gehöft, M. Gru. 5 Raum 1, Vers.Siedl. H. 35.

- Jenalit-Gesellschaft m. b. H., Jena, Talstraße 99. Hochfrequenzapparate „Pansanitor“. M. Gru. 15 Raum 7.
- Jentsch, Dr. Ernst, Breslau, Blücherplatz 12. Vertreter für: Lignatplatten. Hersteller Christoph & Unmack, Niesky O/L. und Gustav Spelsberg Nachflg. Pooock & Mohr, Frankfurt a. M., Töngesgasse 61; Architekturbedarf G. m. b. H., Dresden, Beleuchtungskörper; Heerdt-Lingler G. m. b. H., Frankfurt a. M., Sternweg 9; „Das Frankfurter Bett“, Klappbett in Stahlrohrausführung; Deutsche Textile Kunst, Leipzig; Isoliermaterial A.-G., Hamburg; Albert Müller, Leipzig, Elisenstraße 42; Else Mögeln, Gildenhall. M. Gru. 2, 3 Abtlg. V, M. Gru. 5 Raum 1 u. 2, M. Gru. 7, M. Gru. 8 Raum 6, M. Gru. 10 Raum 20, Ladenstraße, Verkehrshalle, Vers.Siedl. H. 2, 3, 4, 7, 13, 14, 17, 27, 28, 33, 37.
- Jerschke, C. H., A.-G., Breslau, Ring 26, Kerament- und Kunststeinwerke, Edelputz. M. Gru. 2, M. Gru. 8 Raum 8, Vers.Siedl. H. 35.
- Jeserich, J., Berlin. Ausführung: B. Sternberg, Breslau, Brandenburger Str. 54. Jeserit. M. Gru. 5 Raum 3.
- John, Eugen, Inh. William Stein, Parkettfabrik, Linoleumhandlung, Breslau 8. Klosterstraße 86. M. Gru. 8 Raum 5, Vers.Siedl. H. 26, 27, 29, 30, 37.
- John, Reinhold, Be- und Entwässerung, Breslau, Nikolaistadtgraben 17. Vers.Siedl. H. 36.
- Johne-Werk A.-G., Bautzen. Gru. 16 Halle Werkraum d. Handwerks Raum 12.
- Johr, Artur, Beton- und Eisenbeton, Breslau 13, Neudorfstraße 117. Fr.Gel. Gru. 18 Baumaschinen.
- Junkers & Co., Dessau. Gasheizungen. M. Gru. 6 Abtlg. I, Abtlg. III Raum 10, 11, Gru. 16 Fr.Gel. Halle Werkraum des Handwerks.
- Junker & Ruh, A.-G., Gasherdfabrik, Karlsruhe i. Baden. Vertreter: Otto Schulz, Breslau 13, Augustastraße 45. Gasherde. M. Gru. 6, Abtlg. III Raum 5.
- Just, Josef, Breslau, Hedwigstraße 36. Putzarbeiten. Vers.Siedl. H. 18, 19, 20, 21, 22.
- Kaestner, Friedrich, s. u. Porzellanfabrik.
- Kahle, Gustav, Kunstgewerbliche Zinngießerei, Ulm a. D., Glöcklerstraße 16. M. Gru. 11.
- Kaliski, M., Baugeschäft und Bau- und Möbeltischlerei, Breslau 21, Fröbelstraße 10. Vers.Siedl. H. 1, 26, 27, 28, 31, 32, 33, 36, Gru. 5 Raum 1, Gru. 8 Raum 2, 4, 5, 6.
- Kalle & Co., Wiesbaden-Biebrich. Biecella. M. Gru. 3 Abtlg. IV.
- Kallinich, Alfred, Ingenieur, Liegnitz, Goldberger Straße 148. Konservierungs- und Versteinerungsanstrich, Edel-Martolit. M. Gru. 8 Raum 7, Vers.Siedl. H. 26, 27.

- Kaloriferenwerk Professor Junkers, Dessau. Lufterhitzer. M. Gru. 6 Abtlg. I.
Kaltofen, Walter, Armaturen-Großhandlung, Breslau 6, Berliner Straße 71.
M. Gru. 6 Abtlg. I.
- Kampmeyer, L., G. m. b. H., Breslau 1, Land, Groß Mochbern. Parkett und
Stabfußboden. M. Gru. 8 Raum 5, Vers.Siedl. H. 36.
- Kappel, Rich., Breslau, Ohlauer Straße 48. Obst und Südfrüchte. Gru. 13
Fr.Gel.Ladenstraße.
- Katz, Kurt, Ingenieur, Breslau, Augustastraße 58. Vertreter von: Reinhold
Patzschke, Eisenbau, Leipzig N 25. Stahlfenster. M. Gru. 8 Raum 6.
- Kautz & Peszler, Liegnitz. Holzbearbeitungsmaschinen. Gru. 16 Halle Werk-
raum des Handwerks Raum 11.
- Kaiser, Felix, Breslau, Am Rathaus 26. Grammophone. Vers.Siedl. H. 35.
- Keffel, Eduard, A.-G., Tannenbergsthal. Großvertrieb: Ed. Keffel & Co.,
G. m. b. H., Breslau 1, Junkernstraße 41/43. Kunstleder und Linoleum.
M. Gru. 3 Abtlg. V.
- Keil, Arthur, Breslau, Gustav-Freytag-Straße 21. Kalk, Zement. M. Gru. 2,
Vers.Siedl. H. 28.
- Kelling, Emil, Berlin-Leipzig, Heizungs- und Lüftungsanlagen. Vertreter:
Kurt Ziegler, Breslau, Viktoriastraße 117-119. Gru. 16 Halle Werkraum
des Handwerks, Vers.Siedl. H. 29, 30.
- Keramische Werkstätten Douglas-Hill, Berlin-Neukölln, Bergstraße 102—106.
M. Gru. 11.
- Kiefer, Richard, & Co., Büromöbel und Büromaschinen, Breslau 1, Büttner-
straße 26/27. Generalvertreter von: August Blödner, Gotha. Stahlmöbel.
M. Gru. 14.
- Kinze, O., Breslau, Tauentzienstraße 64. Vertreter der Fa. I. A. Braun, Stut-
gart-Cannstadt. M. Gru. 5 Raum 3.
- Kirchhoff, W., Inh. Hugo Kirchhoff, Breslau, Hummerei 51. Gru. 16 Halle
Werkraum des Handwerks Raum 6.
- Kiunka, Johann, Breslau 23, Bohrauer Straße 104. Kalkputz, Kalkschlemm-
putz usw. M. Gru. 8 Raum 4, Vers.Siedl. H. 26, 27, 32 u. 33.
- Kleemann, Fritz, Innenarchitekt, Breslau, Körnerstr. 44. Entwürfe. M. Gru. 10
Raum 4, 5, Vers.Siedl. H. 39.
- Kleiner & Bockmayer, Mödling b. Wien. Korksteine. M. Gru. 2.
- Klinner & Matzner, Großhandlung für das Gas- und Wasserfach, G. m. b. H.,
Breslau 2, An den Teichäckern 11. M. Gru. 6 Abtlg. III Raum 2, 5.
- Klöckner-Werke A.-G., Troisdorf b. Köln. Mannstaedtprofile, Mannstaedt-
zargen. M. Gru. 3 Abtlg. III.
- Kluth, Heinrich, Ingenieur, Berlin-Friedenau. Fotos und Tabellen. M. Gru. 1.
- Knittel, Wilhelm, Kunstgewerbehaus, Breslau, Schweidnitzer Straße 8.
Gläser. M. Gru. 11, Vers.Siedl. H. 35.
- Knoll, Walter, & Co. G. m. b. H., Feuerbach b. Stuttgart. Vertreter: Maximilian
Herzig, Breslau, Hummerei 26. Vers.Siedl. H. 7.

- Knorr-Bremse A.-G., Berlin-Lichtenberg O 112, Neue Bahnhofstraße 9/17.
Vollständige Farbspritzanlagen und Zubehör. M. Gru. 4.
- Koch, Hugo, Dr. Ing., Baurat a. D., Architekt B.D.A., Merchau/Leipzig. Entwurf für ein Landhaus mit Garten an der Mulde. A. Gru. 12 Raum 40/45.
- Kodersdorfer Werke A.-G., vorm. A. Dannenberg, Kodersdorf O/L. M. Gru. 2.
- Koenig, Hermann, Gartenarchitekt D.W.B. u. B.D.G.A., Hamburg 1, Jacobikirchhof 24. Pläne. A. Gru. 12 Raum 40/45.
- Köhler, Alfred, Inh. Gebr. Stark, Breslau, Ende Neudorfstr. am Kräuterweg. Vers.Siedl. H. 32/33.
- Kölner Werkschule, Köln. M. Gru. 10.
- Komarek, Emil, Möbelfabrik, Breslau-Groß Tschansch. Vers.Siedl. H. 7, 10, 11, 12.
- König, Hugo, Breslau, Pöpelwitzstr. Tischlerarbeiten. Vers.Siedl. H. 18, 19, 20.
- Kopka, Dr., Breslau, Feldstraße 31. Vertreter von: Gustav A. Braun, Biber-Mörtelputz und Dursit, teerfreier Isolieranstrich, Köln, Berlin, Hamburg, Stuttgart. Fr.Gel. Gewächshäuserausstellung.
- Körner, Edmund, Professor Architekt, Essen, Glückaufhaus. Fotos. A. Gru. 12 Raum 40/45.
- Körting, Gebr., A.-G., Breslau, Kaiser-Wilhelm-Straße 9. Warmwasserheizungsanlage. Vers.Siedl. H. 26, 27.
- Kose, Fritz, s. u. Kunzendorfer Ziegel- und Dachsteinwerke.
- Kraft, Henry, Garten-Architekt V.D.G., Büro für neuzeitliche Gartengestaltung, Liegnitz, Grünstraße 3. A. Gru. 12 Raum 40/45.
- Krantz, Eugen, G. m. b. H., Breslau, Bischofstraße 2. Baubeschläge. Gru. 12. Fr.Gel. Kindererholungsheim.
- Krause, Karl, Leipzig. Vertreter: H. Geissler, Breslau, Herdainstraße 6. Gru. 16 Halle Werkraum des Handwerks Raum 12.
- Krause & Rübekeil, G. m. b. H., Breslau, Neue Taschenstraße 20. Gru. 16 Halle Werkraum des Handwerks Raum 11.
- Kreff, W., A.-G., Gevelsberg i. W. Herd mit Warmwasserbereitung System Budny. M. Gru. 6 Abtlg. III Raum 4.
- Krimke & Co., Breslau 5, Neue Graupenstraße 7. Werkstätten für Wohnungskunst und Innenausbau, Alleinverkauf der Deutschen WK-Möbel. M. Gru. 8 Raum 4 u. Gru. 10 Raum 3, 11.
- Krister Porzellan-Manufaktur A.-G., Waldenburg i. Schles. Tafel- und Kaffeeservice, Seriengeschirre, Spezialität: Hotelporzellan. M. Gru. 11.
- Kromschöder, G., A.-G., Osnabrück. Einheitstemperaturregler. M. Gru. 6.
- Krone, F., Ingenieur, Breslau 1, Klosterstraße 81. Fr.Gel. Verkehrshalle, Vers.Siedl. H. 2, 27, 29, 30 u. 31.
- „Kronprinz“ A.-G. für Metallindustrie. Ohligs, Möbelstahlrohr. M. Gru. 3 Abtlg. III.
- Krull, Apotheker, Breslau. Darstellung von Hausschwamm und Trockenfäule. M. Gru. 1.
- Krupp, Friedrich, Essen. Nirosta-Stahl. M. Gru. 3 Abtlg. III.

- Kuchler, H. Vertreter von: „Ferrum“ Industrie- und Handels-A.-G., Bad Oeynhausen. Spezialfabriken für Koch- und Heizapparate. M. Gru. 6 Abtlg. III Raum 7, 9.
- Kuhlmann, Franz, Rüstringen-Wilhelmshaven. Gru. 16 Halle Werkraum des Handwerks Raum 14.
- Kukat, Hans, Breslau 5, Gartenstraße 49. Generalvertreter von: Grünewalds Registratur Co., Berlin W 15, und Hinz - Fabrik, Berlin - Mariendorf. M. Gru. 15 Raum 9, 11 u. 12.
- Kulmiz, C., G. m. b. H., Breslau, Salvatorplatz 8. Buca-Klinker, Fußbodenplatten. M. Gru. 2 u. Fr.Gel. Ladenstraße.
- Kunstgewerbeschule Prag I, Umelecko-Prumyslowa Skola v. Praze. A. Gru. 12 Raum 46/47.
- Kunstgewerbeschule, Stettin. M. Gru. 10.
- Kunstgewerbe- u. Handwerkerschule Berlin-West, Charlottenburg, Eosanderstraße 1. M. Gru. 11.
- Kunzendorfer Ziegel- und Dachsteinwerke Fritz Kose (vorm. Martins Werke), Kunzendorf N/L. M. Gru. 2.
- Kurth, A., Prismen-Vertriebsgesellschaft, Berlin. Vers.Siedl. H. 36.
- Kusche, Karl, chirurgische Instrumente, Breslau, Gartenstraße 53. Fr.Gel. Kindererholungsheim.
- Küchenmöbelfabrik Oskar Lessheim, Breslau, Steinstraße 47. Vers.Siedl. H. 7.
- Künzel & Hiller, Steinindustrie A.-G., Breslau, Neue Sandstraße 1. Fr.Gel. Grabmalschau und Werksteinschau. Vers.Siedl. H. 37.
- Künzel & Völkel, Steinmetzmeister, Breslau-Carlowitz. Fr.Gel. Grabmalschau.
-
- Lachmann & Wittner, elektro-techn. Büro, Breslau 10, Matthiasstraße 98. Vers.-Siedl. H. 1.
- Landesplanung für den engeren mitteldeutschen Industriebezirk, Merseburg. Pläne. A. Gru. 12 Raum 26.
- Landesplanungsverein Oberschlesien E. V. Oppeln, Goethestraße 2. Einzelpläne, Grünflächenpläne. A. Gru. 12 Raum 26.
- Landesschule Dresden in Klotzsche b. Dresden, Hochbaudirektion im Sächs. Finanzministerium. Ministerialrat Dr. Kramer und Prof. Dr. Tessenow. A. Gru. 12 Raum 28.
- Lange, Emil, Architekt B.D.A., Breslau, Düpelstraße 5a. Entwürfe. M. Gru. 10 Raum 2, 12, 12a.
- Langer & Fleischer, Gewächshausfabrik, Breslau, Oranienstraße 3. Fr.Gel. Gru. 12 Gewächshäuserausstellung.
- Langosch, P., Küchenmagazin, Breslau, Schweidnitzer Straße 45. Küchengeräte. M. Gru. 10 Raum 15.
- Laske, K., Breslau, Herdainstraße 47. Vertreter von: Hilgers & Frieser, Berlin. M. Gru. 5 Raum 2, Vers.Siedl. H. 1.
- Laske, Wilhelm, s. u. Schlesische Möbelwerke.

- Latzel & Pachur, Breslau, Gräbschener Straße 11—13. Entwässerung, Bädewannen, Klosettbecken usw. Vers.Siedl. H. 31.
- Lämmle A.-G., s. u. Eisenmöbelfabrik.
- Lehmann, Gustav Carl. Tapeten, Dekorationen, Polstermöbel. Wien, Köln a. Rhein, Hohenzollernring 48. M. Gru. 10.
- Lehnhardt, Gustav, Breslau, Neudorfstraße 72. Schlosserarbeiten. Vers.Siedl. H. 13, 14, 15 u. 35.
- Leiner, L., s. u. Essener Metallwerkstätten.
- Leipziger, Hugo, Architekt B.D.A., D.W.B., Breslau 16, Nowastraße 8. M. Gru. 15 Raum 10.
- Leipziger & Koessler, Breslau, Neue Schweidnitzer Straße 17. Teppiche und Bettvorleger. M. Gru. 10, Gru. 15 Raum 2, 7, 12a u. 13, Vers.Siedl. H. 9 u. 35.
- Lemmer, Ludwig, Oberbaurat und Architekt D.W.B., Remscheid, Rathaus. A. Gru. 12.
- Lemor, Julius, Silberwarenfabrik, Breslau 6, Fischergasse 11. Bestecke, Tafelschmuck und Gebrauchsartikel in Silber. Detailverkauf in der Fabrik. M. Gru. 11.
- Lennhoff, Julius, Metallwarenfabrik, Berlin NO 16, Schmidstraße 37. Beleuchtungskörper. Vers.Siedl. H. 26.
- Lessing & Pohl, Friedrich Carl, Breslau 1, Taschenstraße 29/31. Reißbretter und Zubehör. Zeichengerätschaften für Bauämter, Architekten und technische Büros. M. Gru. 15 Raum 1 u. 2 (s. Ins.).
- Leßheim, Oskar, s. u. Küchenmöbelfabrik.
- Lettré, Ella, Schloß Neudeck. M. Gru. 10, Vers.Siedl. H. 35.
- Levi, Simon Bernhard, Breslau, s. u. Schlesische Furnierwerke A.-G.
- Lilienfein, Albert, Stuttgart, Garten- u. Parkanlagen. A. Gru. 12 Raum 40/45.
- Littig, Adolf, Möbelfabrik, Strehlen i. Schles., Zwingerstraße 4. M. Gru. 10 Raum 12, 12a, Vers.Siedl. H. 28.
- Loheland Werkstätten G. m. b. H., Loheland, Fulda-Land. M. Gru. 10 u. 11, Vers.Siedl. H. 13, 14, 15, 35.
- Ludwig, M., Architekt, Ziegenhals, Seminarstraße 6. Schutzrahmen in Polstermöbel D.R.G.M. 1055010 und Metallklammern für Polsterfedern, in Wand und Fußböden versenkbare Wirtschafts- und Turngeräte. M. Gru. 10 Raum 20, Vers.Siedl. H. 28.
- Ludwig, Walter, Breslau, Gutenbergstraße 44. Anstricharbeiten. Vers.Siedl. H. 32, 33.
- Lugknitzer Dachstein- und Chamottewerke, August Glowna, Lugknitz bei Muskau O/L. M. Gru. 2.
- Lurcat, André, Architekt, Paris VI, Rue Bonaparte 40. A. Gru. 9 Länderschau.
- Lustig, Eduard, Fabrik für Konfektionsbüsten usw., Breslau, Ring 43 und Schmiedebrücke 67. Schaufenster-Gestelle. M. Gru. 11, Vers.Siedl. H. 7.

- Lutz, Kurt, Mannheim C 4/11. Generalvertrieb von Christoph & Unmack, Niesky O/L. Lignat. M. Gru. 2, 3 Abtlg. V, Gru. 5 Raum 2, Gru. 8 Raum 6, Fr. Gel. Ladenstraße, Verkehrshalle
- Luxfer-Prismen G. m. b. H., Berlin-Weißensee. Vertreter: Wilhelm Riske, Breslau 2, Neudorfstraße 37a. M. Gru. 3 Abtlg. 4, Vers. Siedl. H. 7, 13, 14, 15.
- Maasz, Harry, Meisteratelier für Gartengestaltung, Lübeck, Breite Str. 85/87. A. Gru. 12 Raum 40/45.
- Machon, Ladislav, Prag II. Pläne. A. Gru. 12 Raum 46/47.
- Mager, A., Baugeschäft, Breslau - Hundsfield. Tischlerarbeiten. Vers. Siedl. H. 31, 37.
- Magistrat Altona, Altona a. Elbe, Rathaus. Grünflächensystem der Stadt Altona. A. Gru. 12 Raum 31—38.
- Magistrat der Stadt Magdeburg, Hochbauverwaltung — Stadterweiterungsamt Magdeburg, Spiegelbrücke 1/2. Pläne. A. Gru. 12 Raum 31—38.
- Magistrat Oppeln (Stadtbauamt), Oppeln, Malapaner Straße 16. Pläne. A. Gru. 12 Raum 31—38.
- Magistrat Waldenburg i. Schles. Eingemeindungs- und Bebauungspläne sowie Statistiken. A. Gru. 12 Raum 31—38.
- Mahla, C. u. E., Nürnberg. Vertreter: H. Ulbrich, Breslau, Paulstraße 52. Korksteinplatten. M. Gru. 5 Raum 2.
- Maler- und Lackierer-Zwangsinnung, Breslau. Gru. 16 Halle Werkraum des Handwerks Raum 10.
- Mallmitzer Verblend- und Dachsteinwerke G. m. b. H., Mallmitz, Kr. Spottau i. Schles. M. Gru. 2.
- Manarin, V., Breslau - Carlowitz. Terrazzo, Kunststein, Mosaikbeton. M. Gru. 2, Vers. Siedl. H. 28.
- Mansfeld, Leipzig. Vertreter: Engelwerk G. m. b. H., Breslau. Gru. 16 Halle Werkraum des Handwerks Raum 12.
- Marggraf & v. Alkier, Breslau 13, Moritzstraße 19. Vertreter von Industriewerk Auma. Beleuchtungskörper. M. Gru. 7 u. Gru. 15 Raum 1, 2 u. 11, Vers. Siedl. H. 35.
- Martin, W., & Co., s. u. Deutsche Hausbriefkasten-Industrie.
- Masaryk-Akademie der Arbeit. Masarykova Akademie Prace in Prag. Pläne. A. Gru. 12 Raum 46/47.
- Maschinenfabrik Hermann Tschentschel, Breslau 8, Striegauer Straße. Vertreter der Fa. Alfred Teves, Frankfurt a. M. Kühlschränke. Vers. Siedl. H. 35.
- Maschinen- und Heizamt der Stadt Breslau, Breslau. Fernheizung. M. Gru. 6 Abtlg. I.
- Massini, R., Breslau - Carlowitz, Markt 19. Schlosserarbeiten. Vers. Siedl. H. 10, 11, 12, 13, 14, 15, 18, 19, 20.
- Mathis, Max, Breslau, Schwerinstraße 29. Erd- und Maurerarbeiten. Vers. Siedl. H. 18, 19, 20, 29, 30.

- Matthis & Dr. Wendschuh, Dessau. Vertreter: W. Rudel, Breslau. Original-Pappolein D. R. P. M. Gru. 5 Raum 3.
- Mattner, Josef, Breslau 2, Malteserstr. 11. Vertreter von Deutscher Celotex-Vertrieb G. m. b. H., Potsdam. M. Gru. 2.
- Melles & Wilke, G. m. b. H., Brieg-Grünungen, Bez. Breslau. Mellesgitter-Baukörper D. R. P. M. Gru. 5 Raum 1.
- Mendelsohn-v. Stössel, Dr. Eva, Dresden-A. 16, Pfitenhauerstraße 28. Metallschleiflack, Messingtreibarbeiten. M. Gru. 11.
- Menzel & Nagel, Breslau, Höfchenstr. 36/40. Landwirtschaftliche Maschinen. Fr. Gel. Landw. Gehöft.
- Menzler & Co., Breslau, Tauentzienstr. 162. Preta-Kasein. M. Gru. 8 Raum 4, Vers. Siedl. H. 26 u. 27.
- Mertens, Gebr., Gartenbaugeschäft, Zürich 7, Jupiterstraße. Neuanlagen, Umänderungen alter Gärten, eigene große Baumschulen und Staudenkulturen. A. Gru. 12 Raum 46/47.
- Merz, Albrecht L., Werkhaus, Stuttgart, Gänseheide 119. Zinn-, Bast-, Holz- und Buchbinderarbeiten. M. Gru. 11.
- Mestel, Rudolf, Architekt, Breslau, Sprottauer Str. Entwurf. Vers. Siedl. H. 4.
- Meurer, G., s. u. Eisenwerk.
- Meusel & Thamel, Breslau, Kospothstraße 25/29. Gas- u. Wasser-Installation. Vers. Siedl. H. 35.
- Meyer, Dr. Erna, München. Kochschrank „Hexer“. M. Gru. 10 Raum 3.
- Meyer, G., Korbmöbelfabrik, Stuttgart, Schulstraße 2. Korbmöbel. Vers. Siedl. H. 35.
- Michael & Schott Nachflg., s. u. Pausenberger, Reinhold.
- Michahelles, Elisabeth, selbständige Buchbindermeisterin, Hamburg 36, Neuerwall 70/74. M. Gru. 11.
- Michallek, Theodor, Breslau, Augustastraße 96. Vertreter von Ernst Rockhausen Söhne, Waldheim i. Sa. Stühle. M. Gru. 3, Gru. 10 Raum 19, Gr. 15 Raum 1, 6 u. 8a und Vers. Siedl. H. 7 u. 33.
- Migge, Lebrecht, Worpswede b. Bremen. Pläne. A. Gru. 12 Raum 40/45.
- Migua, Mitteldeutsche Gummi- und Asbest G. m. b. H., Blankenburg i. H. Generalvertreter: Georg Schneider, Breslau, Tauentzienstraße 1. Gummi-Fußbodenbelag. M. Gru. 15 Raum 7 u. 10.
- Milde, Kurt, G. m. b. H., Breslau, Freiburger Straße 7. Gas- und Wasseranlagen. Gru. 16 Halle Werkraum des Handwerks, Vers. Siedl. H. 17, 18, 19, 20, 21, 22.
- Minsapost & Prauser, Fabrik für Zentralheizung, Breslau, Werderstraße 14-16. Vers. Siedl. H. 7 u. 37.
- Mitteldeutsche Gipswerke G. m. b. H., Nordhausen a. Harz. Vertreter: Alfred Ruttloff, Breslau, Hellerstraße 58. M. Gru. 2 und Gru. 5 Raum 1, Vers. Siedl. H. 7.

- Mitteldeutsche Stahlwerke A.-G., Lauchhammerwerk, Lauchhammer i. Sa. Gru. 16 Halle Werkraum des Handwerks Raum 3.
- Moll, Oskar, Professor, Direktor der Staatlichen Akademie für Kunst und Kunstgewerbe, Breslau, Kaiserin-Augusta-Platz 3. Entwürfe. M. Gru. 10 Raum 13, Vers.Siedl. H. 7.
- Molzahn, Johannes, Professor, Breslau, Kaiserin-Augusta-Platz 3. Entwürfe. M. Gru. 10 Raum 13.
- Monel-Metall Gesellschaft m. b. H., Frankfurt a. M., Junghofstr. 1. M. Gru. 3 Abtlg. I.
- Monhaupt, Eduard, der Ältere, Breslau, Gartenstraße 27/29. Fr.Gel. Sondergarten.
- Monhaupt, Julius, Nachf. Inh. Gebr. Scholz, Samenhandlung — Gärtnereien, Breslau, An der Magdalenenkirche. Fr.Gel. Sondergarten.
- Morcinek, Ernst, Breslau, Monhauptstraße 3. Reinigungsapparat „Magic“. Gru. 13 Fr.Gel. Ladenstraße.
- Mosler, Julius, Breslau 13, Schillerstraße 26. Dachdecker- und Klempnerarbeiten. Vers.Siedl. H. 29, 30.
- Mögelin, Else, Gildenhall. Vertreter: Dr. Ernst Jentsch, Breslau, Blücherplatz 12. M. Gru. 10.
- Müller, Albert, Leipzig, Elisenstr. 42. Vertreter: Dr. Ernst Jentsch, Breslau, Blücherplatz 12. Gesamte Einrichtung für Vers.Siedl. H. 3.
- Müller, Alen, D.W.B., Werkstätten für Weberei u. Stickerei, Lübeck, Huxterdamm 22. M. Gru. 10 Raum 20.
- Müller, F. Moritz, Leipzig N 21, Theresenstr. 4. Vertreter: Heinrich Pohlentz & Co., Breslau 10, Am großen Wehr 2/3. Upson-Platten. M. Gru. 8 Raum 6.
- Müller, Gebr., Issum i. Rhld. Neuzeitliche Garderoben. Gru. 13 Fr.Gel. Ladenstraße.
- Müller, Paul, Ingenieur, Breslau 2, Gustav-Freytag-Straße 45. Vertreter von Frankfurter Maschinenbau A.-G., Frankfurt a. M. Gru. 18 Fr.Gel. Bau-
maschinen.
- Müller, Josef, s. u. Berliner Metallgewerbe.
- Mumm, Peter, Ingenieur, Breslau 1, Büttnerstraße 5. Generalvertreter elektrotechnischer Spezialfabriken. M. Gru. 6 u. 7 und Gru. 16 Halle Werkraum des Handwerks.
- Nationale Radiator G. m. b. H., München. Warmwasserrundkessel mit Behälter. M. Gru. 6 Abtlg. III Raum 9.
- Nema, Metschkauer Maschinenfabrik, Metschkau i. Sa. Lufterhitzer. M. Gru. 6 Abtlg. I.
- Nentra, Richard, Los Angeles, Nordamerika. Pläne. A. Gru. 12 Raum 46/47.
- Neue Glanzstoffwerke A.-G., Cawallen. Gru. 13 Fr.Gel. Ladenstraße.
- Neue Glasindustrie G.m.b.H., WeißwasserO/L. Glasfliesen. M. Gru. 3 Abtlg. IV, Vers.Siedl. H. 28.

- Neue Kunst Fides, Kabinett am Ferdinansplatz, Dresden-A. 1. Gebrauchsgegenstände unter Bevorzugung des formenschönen Serienerzeugnisses aus Glas, Metall und Keramiken. M. Gru. 11, Vers.Siedl. H. 35.
- Neutel, Breslau, Glogauer Straße 23. Eiserne Öfen. Gr. 16 Fr.Gel. Halle Werkraum des Handwerks.
- Nichterwitz, Gebr., Möbelfabrik, Breslau, Anderssenstr. 46. Vers.Siedl. H. 7.
- Nicolai & Schweitzer, Breslau 5, Neue Schweidnitzer Straße 2 a. „Textal“, „Salubra“- und andere Tapeten, Bast- und Kokosmatten. M. Gru. 3 Abtlg. V, Gru. 8 Raum 1, 7 u. 8, Gru. 10 Raum 13 und Vers.Siedl. H. 28 u. 35.
- Niederschlesische Dachstein- und Falzziegelfabrik, Gebr. Ecke, Schnellförtel b. Rauscha O/L. M. Gru. 2.
- Niederstetter & Co., Breslau, Matthiasstraße 194/196. Stahlrohre, Rohrschlange. M. Gru. 3.
- Niggel, L., Hausteinerwerke, Breslau, Steinstraße 56/62. Fr.Gel. Grabmalschau.
- Niepelt, Wilhelm, Zirlau b. Freiburg Schles. Schmetterlingskästen. Vers.Siedl. H. 35.
- Normalzeit G. m. b. H., Breslau, Tauentzienstraße 58. Gru. 12 Fr.Gel. Kindererholungsheim.
- Noskowski & Jeltsch s. u. Deutsche Baubedarfsgesellschaft.
- Nussbaum, Stadtbaurat, Parkarchitekt, Köln, Aduchtstraße 12. A. Gru. 12 Raum 40/45.
- Oberschlesische Dreistädteeinheit Gleiwitz-Hindenburg-Beuthen. A. Gru. 12 Raum 39.
- Oberpostdirektion Breslau, Schaupostamt.
 1. Freistempeler.
 2. Verkehrsübersichten.
 3. Betriebsgeräte.
 4. Hausbriefkästen.
Fr.Gel. Verkehrshalle:
- Oczipka, Georg, Breslau 1, Margaretenstraße 18. Vertreter von B. Harras, G. m. b. H., Sperrholzfabrik, Böhlen i. Thüringer Wald. Sperrholz-Hohltüren Marke Harras. M. Gru. 8 Raum 4, Vers.Siedl. H. 10, 11, 12.
- Ost-Flug, Breslau, Kaiser-Wilhelm-Straße 5/7. Vertreter von: Raab-Katzenstein-Flugzeugwerk G. m. b. H., Kassel B. Stahlmöbel. M. Gru. 10 Raum 19, Vers.Siedl. H. 28.
- Osthandel G. m. b. H., Breslau 5, Neue Schweidnitzer Straße 1. Rundfunk. M. Gru. 11.
- Ostmann, E., Breslau, Anderssenstraße 6. Vers.Siedl. H. 7.
- Ostwald Energie, G. m. b. H., Großbothen i. Sa. M. Gru. 4.
- Ostwald, Wilhelm, Geheimrat Prof., Großbothen i. Sa. M. Gru. 4.
- Otto, Friedrich, Breslau 24, Kürassierstraße 139. Generalvertreter von: Zeiss Ikon A.-G. Goerz-Werk Berlin-Zehlendorf. M. Gru. 7, M. Gru. 15 Raum 3, 4 u. 10.
- Otto, G., Treppenbauanstalt, Breslau 17, Queisstraße 27. Vers.Siedl. H. 1.

- Pachur & Sucker, Ingenieur - Büro, Breslau, Neue Sandstraße 17. Be- und Entwässerung, Warmwasserversorgung. Vers.Siedl. H. 26, 27, 29, 30.
- Poltzer, Ernst, & Co., Frankfurt a. M., Weserstraße 47/49. Steingut-Beleuchtungen. M. Gru. 7.
- Paradiesbettenfabrik M. Steiner & Sohn, Breslau 1, Junkernstraße 38/40 Metallbetten und Bettenausstattung. M. Gru. 10 Raum 3, 5, Vers.Siedl. H. 3, 4, 7, 14, 18/19, 30, 33, 35.
- Parkett- und Linoleum-Handelsgesellschaft m. b. H., Breslau 5, Gellerstraße 8. Vertreter der Preßkorkwerke Hans Eggert K.-G., Hamburg. M. Gru. 8 Raum 6.
- Patzschke, Reinhold, Eisenbau, Leipzig N 25. Vertreter: Ingenieur Kurt Katz, Breslau, Augustastraße 58. Stahlfenster. M. Gru. 8 Raum 6.
- Paul, Hermann, Dachpappenfabrik, Breslau 5, Gartenstraße 9. Modelle. M. Gru. 5 Raum 2.
- Paul & Gembus, Breslau, Ohlauer Straße 44. Vertreter der Firma Julius Schmidt, Remscheid-Dorfmühle. Vers.-Siedl. H. 35.
- Pausenberger, Reinhold, Nachflg. Michael & Schott, Granit-, Haustein- und Marmorwerke, Atelier für Grabmalkunst, Breslau 18, Lohestr. 88. Gru. 12 Fr.Gel., Werksteinschau und Grabmalschau.
- Pawolleck, A., Breslau, Frankfurter Straße 146. Klappbetten. Vers.Siedl. H. 7.
- Peginski, Eryk, Berlin-Steglitz. Pläne. A. Gru. 12 Raum 40/45.
- Peikert, Artur, Breslau, Sadowastraße 31/33. Vertreter der Firma Herfurth & Heyden G. m. b. H., Leipzig. Gru. 16 Halle Werkraum des Handwerks Raum 12.
- Petermann & Graumann, Breslau, Schweidnitzer Straße 31. Beleuchtungskörper. M. Gru. 10 u. Gru. 15 Raum 2, 6, 7, 10, 11, 12, 13, 14, 15, 16, 17, 18, Vers.Siedl. H. 7, 9.
- Peukert, Julius, Breslau, Nikolaistraße 25/26. Friseurbedarfsartikel. Gru. 16 Halle Werkraum des Handwerks Raum 8.
- Pfaff Nähmaschinenhaus, Breslau, Reuschestr. 37. M. Gru. 10 Raum 3 u. 20, Fr.Gel. Landw.Gehöft, Gru. 16 Halle Werkraum des Handwerks Raum 6, Vers.Siedl. H. 4, 33.
- Pfeffer, Pringsheim & Co., s. u. Schlesische Bau-A.-G.
- Pfeiffer G. m. b. H., Ingenieur, s. u. Breslauer Gewächshausfabrik.
- Phoenix Baugesellschaft m. b. H., Berlin-Charlottenburg. M. Gru. 5 Raum 1, Vers.Siedl. H. 3a-5b.
- Phoenix, G. m. b. H., Breslau-Groß Tschansch 19. Betonarbeiten. Vers.Siedl. H. 3a-5b, 32, 33.
- Photographen-Innung Mittelschlesien, Sitz Breslau 6. Gru. 16 Halle Werkraum des Handwerks Raum 9.
- Pilsnitzer Ziegelwerk P. Kuchler, Breslau-Pilsnitz. M. Gru. 5 Raum 1.
- Pilzer, S., Breslau, Sadowastraße 35. Vertreter von Thonet-Mundus I. u. J. Kohne, Bugholzmöbelfabriken A.-G., Wien - Berlin. Standardmöbel.

- M. Gru. 10 Raum 19, Gru. 12, Fr.Gel. Kindererholungsheim, Vers.Siedl. H. 2, 7, 14, 35.
- Pink, Matthias, Breslau 2, Hubenstraße 2—6. Vertreter von Gebr. Haarer, Frankfurt a. M. Aluminiumwaren, Spülbecken. M. Gru. 10 Raum 12, Vers. Siedl. H. 19, 20.
- Pielfke & Co., Breslau, Fröbelstraße 10. Balkonbrüstungsgeländer. Vers.Siedl. H. 28.
- Poguler Verblend- und Dachsteinwerke G. m. b. H., Dyhernfurth a. O. M. Gru. 2, Fr.Gel. Kindererholungsheim.
- Pohl, B., Fabrik und Spezialgeschäft für Schokoladen, Kakao, Zucker, Tee, Breslau 10, Matthiasstraße 97. Gru. 13 Fr.Gel. Ladenstraße.
- Pohl, Otto, Möbelfabrik, Oels i. Schles. M. Gru. 15 Raum 5, 7 u. 10, Vers. Siedl. H. 11, 12.
- Pohlens, Heinrich, & Co., Breslau 10, Am großen Wehr 2/3. Vertreter von F. Moritz Müller, Leipzig N 21, Theresenstr. 4. Upson-Platten. M. Gru. 8 Raum 1, 6 u. 9.
- Pohlenz, H. Fr., & Fr. Möller, Gartenarchitekten, Duisburg. Volkspark Rheinhäusen, z. Zt. in Ausführung befindlich. A. Gru. 12 Raum 40/45.
- Porzellanfabrik Friedrich Kaestner G. m. b. H., Oberhohndorf b. Zwickau i. Sa. Keramische Erzeugnisse, Kaffee- und Teegeschirre, Geschenkartikel, Hotelgeschirre usw. M. Gru. 11, Vers.Siedl. H. 35.
- Pracht, Louis, Lederwaren-Fabrik, Breslau, Ohlauer Straße 62/63. M. Gru. 11.
- Prakma, Berlin. Vertreten durch Engelwerk G. m. b. H., Breslau. Gru. 16 Halle Werkraum des Handwerks Raum 12.
- Prée, A., G. m. b. H., Chemische Werke, Dresden-N. 6. Vertreter: Architekt Herbert Baum, Breslau 1, Forckenbeckstraße 12. Preolit. M. Gru. 2, M. Gru. 5 Raum 2.
- Preuß, Otto, Breslau 2, Gartenstraße 96. Vertreter von Max Schmidt, Altona. Zentralheizungen. M. Gru. 6 Abtlg. III Raum 9.
- Preuße & Co. A.-G., Leipzig. Gru. 16 Halle Werkraum des Handwerks Raum 12.
- Pritsch, Gerhard, Breslau 10, Rebenstraße 12a. Vertreter von Aluminium-Walzwerke Singen-Hohentwiel. M. Gru. 3 Abtlg. I.
- Prometheus G. m. b. H., Frankfurt a. M. Elektrische Heizapparate und Geräte. M. Gru. 6 Abtlg. I, III Raum 11, Gru. 16, Fr.Gel. Halle Werkraum des Handwerks.
- Proske, Fritz, Dampfziegelei, Nieder Prauske b. Rietschen O/L. M. Gru. 2.
- Protos-Telefon G. m. b. H., Breslau, Kaiser-Wilhelm-Straße 16. Protos-Telefon. Vers.Siedl. H. 35.
- Qualkauer Granitwerke, Steinbrich & Oelsner, Breslau, Frobenstraße 4. Fr.Gel. Werksteinschau.
- Quarzlampen, Gesellschaft m. b. H., Hanau, Frankfurter Landstr. 1. Gru. 12 Fr.Gel. Kindererholungsheim, Liegehalle.

- Raab-Katzenstein-Flugzeugwerk, G. m. b. H., Kassel B.** Vertreter: Ost-Flug, Breslau, Kaiser-Wilhelm-Straße 5/7. Stahlmöbel. M. Gru. 10 Raum 19, Vers.Siedl. H. 28.
- Rading, A., Breslau 18, Stifterstraße 4.** Druckstoffe. M. Gru. 3 Abtlg. VI, Vers.Siedl. H. 7, 35, 36.
- Rafflenbeul, Gustav, Schwelm i. Westf.** Gru. 16 Halle Werkraum des Handwerks Raum 13.
- Raschke, A., Breslau, Schwertstraße 15.** Dachdeckerarbeiten. Vers.Siedl. H. 3 a—5 b.
- Raschke, Herrmann, Striegau, s. u. Striegauer Stuhlfabrik.**
- Rat zu Dresden, Hochbauamt Dresden-A., Neues Rathaus.** Pläne. A. Gru. 12.
- Rähmisch, Paul, Kunstdrechslerei, Breslau, Gartenstraße 63.** M. Gru. 11.
- Reckendorf, Hermann, G. m. b. H., s. u. Verlag.**
- Recksiegel & Scholtz, Malergeschäft, Breslau, Vorwerkstraße 37.** Vers.Siedl. H. 7.
- Reh, Johannes, Tonwarenfabrik, Kamenz i. Sa.** Freihandgedrehte kunstgewerbliche Keramiken. M. Gru. 11.
- Reichsforschungsgesellschaft für Wirtschaftlichkeit im Bau- und Wohnungswesen, E. V., Berlin W 9, Voss-Straße 18, II.** M. Gru. 10 Raum 14.
- Reimann, Albert, Kunstwerkstätten Schule Reimann, Berlin W 30, Landshuter Straße 38.** Metallwerkstätten der Schule Reimann, Textilwerkstätten der Schule Reimann. M. Gru. 11.
- Reimann & Thonke, Dachpappen- und Teerprodukten-Fabrik, Breslau 23, Bohrauer Straße 116/132.** Alleinverkäufer der Deutschen Eternitgesellschaft m. b. H., Hamburg. Asbestzementschiefer. M. Gru. 5 Raum 3.
- Reinsch & Feuerstein, Breslau 6, Nikolai - Stadtgraben 24.** Feuerpoliertes Schwarz- und Milchglas. M. Gru. 3 Abtlg. IV u. V, M. Gru. 8 Raum 9, Vers.Siedl. H. 13, 14, 15, 35.
- Reinstrom & Pils, A.-G., Schwarzenberg i. Sa.** Emailliertes Eisenblech als Dachdeckung. M. Gru. 3 Abtlg. III.
- Restetzky, Rich., Breslau, Hubenstraße 2/6.** Küchenhocker. Vers.Siedl. H. 13, 14, 15, 35.
- Rheinisch-Westfälische Sprengstoff A.-G., Troisdorf-Köln.** Cellon. M. Gru. 3 Abtlg. IV.
- Riedel, Robert, Baugeschäft, Tschechnitz-Breslau.** M. Gru. 5 Raum 1.
- Riske, Wilhelm, Breslau 2, Neudorfstraße 37a.** Vertreter von: Luxfer-Prismen G. m. b. H., Berlin-Weißensee, Fußbodenwerk Cottbus, Contrasonitplatten, Fußbodenbelag, Ilseklinker und Wandplatten, und Staufziegel-Gewebe-Verkaufsgesellschaft, Cottbus. M. Gru. 2, M. Gru. 3 Abtlg. IV, Vers.Siedl. H. 7, 13, 14, 15, 21, 22, 35, Fr.Gel. Gru. 18, Baumaschinen.
- Rockhäusen Söhne, Ernst, Fabrik für feine Holz- und Metallwaren, Waldheim i. Sa.** Holzstühle. Vertreter: Theodor Michalek, Breslau, Augustastraße 96, II. M. Gru. 3 Abtlg. II, Gru. 10 Raum 19, Gru. 15 Raum 1, 6, 8a, Vers.Siedl. H. 3, 4, 5, 7, 14, 28, 33.

- Rohstoff- und Produktiv-Genossenschaft, Breslau, Altbüßerstraße 46. Gru. 16
Halle Werkraum des Handwerks Raum 13.
- Ronneberger & Fischer s. u. Industrie-Werke Auma.
- Ronneburger, Max, Stadtbaumeister, Architekt D.W.B., Remscheid, Rathaus.
A. Gru. 12.
- Ronge, Anita, Breslau. M. Gru. 10.
- Ronge, Helmut, Architekt, Breslau 1, Klosterstraße 2. Innenausstattung.
Ladenstraße.
- Rosenbaum, F. W., Breslau 1, Schuhbrücke 73. Lederwaren für Luxus und
Bedarf, Reise und Sport. M. Gru. 11.
- Rosenstein, Martin, Architekt, Breslau, Antonienstraße 23. Innenausstattung.
Ladenstraße, Vers.Siedl. H. 36.
- Roth, Emmy, D.W.B., Berlin-Charlottenburg 4, Clausewitzstraße 8. Ge-
brauchsgegenstände. M. Gru. 11.
- Rother, Hans, Liegnitz. Verblendklinker und Fußbodenplatten. M. Gru. 2.
- Röders, G. A., Soltau i. Hann. Zinngeräte nach neuen Künstler-Entwürfen.
M. Gru. 11.
- Röhlmann, W., & Sohn, Bildhauer- und Steinmetzmeister, Breslau, Fürsten-
straße 35. Fr.Gel. Grabmalschau.
- Römling, Walter, Breslau 13, Augustastr. 115. Planspiralen. M. Gru. 15 Raum 1.
- Rowntree, Douglas, London S. W. 1, 10 u. 11, Jermyn Street. A. Gru. 9
Länderschau.
- Ruberoid-Werke, Breslau, Augustastraße 178. M. Gru. 5 Raum 3, Vers.Siedl.
H. 2, Fr.Gel. Landw.Gehöft.
- Rudel, Wilhelm, Bedachungsgeschäft und Bauklempnerei, Breslau 9, Brigitten-
tal 24. Spezial-Dacharten, Dachdecker- und Klempnerarbeiten. M. Gru. 5
Raum 3, Gru. 16 Halle Werkraum des Handwerks, Vers.Siedl. H. 26, 27, 31.
- Rudzinski & Co., G. m. b. H., Bauerwitz O/S. Verblendklinker und Fußboden-
platten. M. Gru. 2.
- Rülke, Ernst, Bildhauer, Hirschberg i. Schles., Hallerstr. 17. Holzgeschnittene
Grabkreuze. Fr.Gel. Grabmalschau, Dorffriedhof.
- Rumsch, Hans, Breslau, Hohenzollernstraße 42. Malerarbeiten. Vers.Siedl.
H. 10, 11, 12, 13, 14, 15, 18, 19, 20, 21, 31, 35.
- Runge, Bruno, Breslau, Agathstraße 11. Zentralheizung. Vers.Siedl. H. 32, 33.
- Ruttloff, Alfred, Breslau, Hellerstraße 58. Vertreter von Verkaufsstelle
Mitteldeutscher Gipswerke G. m. b. H., Nordhausen a. Harz. M. Gru. 2, 5
Raum 1 Vers.Siedl. H. 7.
- Saal, A., & Söhne, Fabrik für Eisenkonstruktionen, Bau- und Kunstschlosserei,
Breslau, Taschenstraße 7. Vers.Siedl. H. 7.
- Sachs, Artur, Breslau 5, Museumplatz 12. Vertreter von Wilk & Oehring,
Eisenach. Kunsthörn. M. Gru. 3 Abtlg. V.
- Salomonis, J., Großbauglasfabrik, Berlin SW 68, Alexandrinenstr. 35. M. Gru. 2.

- Sartoris, Alberto, Architekt, Genf, Rue Jean Charles 5. A. Gru. 9 Länderschau.
- Sächsische Bronzewarenfabrik A.-G., Wurzen i. Sa. Beleuchtungskörper. Vers.Siedl. H. 3.
- Sattler- und Täschnerinnung zu Breslau. Obermeister A. Hoffmann. Gru. 16 Halle Werkraum des Handwerks Raum 5.
- Sauerländer & Co., s. u. Allgäuer Handwebteppiche Sauerländer & Co.
- Schaaf, E., Zementwarenfabrik und Steinholzwerk, Reichenbach i. Eulengeb. Ausführung der Betonarbeiten. Fr.Gel. Gewächshäuserausstellung.
- Schaal & Weiß, Breslau, Sonnenstraße 33. Elektrische Anlagen. Vers.Siedl. H. 3a—5b, 22.
- Schaede, M., Saalfeld. Waschmaschinen. Vertreter: Ing. Carl Hellwig, Breslau, Ohlau-Ufer 36. Fr.Gel. Landw.Gehöft Vers.Siedl. H. 33.
- Schammel, Heinrich, Dipl.-Ing., Breslau, Sauerbrunn 15. Waschmaschine, Trockenapparat, Hausmangel. Vers.Siedl. H. 35.
- Schammel, J., Maschinenfabrik, Breslau 23, Ysselsteinstraße 5—9. Elektrische Aufzüge. Fr.Gel. Landw.Gehöft.
- Scharrenbroich & Hindrichs, G. m. b. H., Köln-Sülz. Generalvertreter: Ing. Carl Hellwig, Breslau 1, Ohlau-Ufer 36. Schahiwashmaschinen. M. Gru. 6 Abtlg. III Raum 8.
- Scheffler, Paul, Breslau 1, Ohlau-Ufer 24. Generalvertreter von A. Schmidt & Co., Gesellschaft für Oberflächenschutz m. b. H., Berlin W 35. „Subox“-Rostschutzanstriche. M. Gru. 4, 5, Raum 2.
- Scheibe, Arthur, Breslau, Tauentzienstraße 59. Vertreter von Vereinigte Eschbach'sche Werke A.-G., Dresden-N. 23, Rieser Straße 7. Kücheneinrichtungen. M. Gru. 10 Raum 16, 17, M. Gru. 6 Abtlg. III Raum 5, Vers.Siedl. H. 7.
- Schenk, Richard, Breslau, Vorwerkstraße 42. Estrich- und Fliesenarbeiten. Vers.Siedl. H. 32, 33.
- Schering - Kahlbaum A.-G., Berlin N 65, Müllerstraße 170/171. Generalvertreter: Joh. Watzlawczik, Breslau, Werderstraße 43. Gru. 16 Halle Werkraum des Handwerks Raum 11.
- Scheu, K., Kunstmaler, Plastiker, Breslau, Ring 19. Farbige Beratung. Vers.Siedl. H. 17 Ladenstraße.
- Schibli, Gustav, A.-G., Bremen. Baugrubenaussteifung, Baumaschinen. Fr.Gel. Gru. 18.
- Schiedmayer, Stuttgart. Vertreter: Louis Seliger & Sohn, Breslau, Schweidnitzer Straße 10/11. Vers.Siedl. H. 21.
- Schild, Gustav, Breslau, Bohrauer Straße 28. Konservierungsapparate. Gru. 13 Fr.Gel. Ladenstraße.
- Schilling, Carl, Hausteinwerke, Wünschelburg i. Schles. Heuscheuer-Sandsteinarten. Fr.Gel. Werksteinschau.
- Schimkowitz, J., Breslau, Graupenstraße 3. Vers.Siedl. H. 32, 36.

- Schlawe, C., Eisenhandlung, Breslau 1, Reuschestraße 24. Bedarfseisenartikel. M. Gru. 3 Abtlg. III.
- Schlesinger, M., Breslau, Goethestraße 36. Malerarbeiten. Vers.Siedl. H. 17.
- Schlesinger & Benedickt, Breslau, Schillerstr. 4. Außenputz. Vers.Siedl. H. 9, 10, 11, 12, 13, 14, 15.
- Schlesische Bau-A.-G., Pfeffer, Pringsheim & Co., Breslau, Kaiser-Wilhelm-Straße 32. Gru. 12, Fr.Gel., Kindererholungsheim, Planschbecken, Vers.Siedl. H. 2, 13, 14, 15, 26, 27, 37, M. Gru. 5 Raum 1, M. Gru. 8 Raum 7.
- Schlesische elektrotechnische Gesellschaft m. b. H., Breslau, Flurstraße 6. Elektrische Anlagen Gru. 16 Halle Werkraum des Handwerks Vers.Siedl. H. 26, 27.
- Schles. Funkstunde A.-G., Breslau 18. Lautsprecheranlage. Vers.Siedl. H. 35.
- Schlesische Furnierwerke A.-G. Simon Bernhard Levi, Breslau 5, Gräbschener Straße 3. M. Gru. 3 Abtlg. II.
- Schles. Gardinenfabrik A.-G., Mittelwalde i. Schles. Gardinen. Vers.Siedl. H. 7, 35 M. Gru. 10.
- Schles. Hackethal G. m. b. H., Breslau, Hummerie. Kabeln und elektrisches Material. M. Gru. 3.
- Schlesische Handwebernothilfe der Provinzialverwaltung Niederschlesiens. Werkstattleitung: Fr. Johanne Gramatte, Lehrerin an der Handwerker- und Kunstgewerbeschule, Breslau. Werkstatt der Handweber. Gru. 16 Halle Werkraum des Handwerks Raum 1 Vers.Siedl. H. 33.
- Schlesischer Maler-Bund, Breslau. Gru. 16 Halle Werkraum des Handwerks Raum 10.
- Schlesische Montan - Ges. m. b. H., Breslau 21, Gräbschener Straße 153. Eisenkonstruktion für Opakglas. M. Gru. 3 Abtlg. III Vers.Siedl. H. 7.
- Schlesische Möbel-Werke, Inh. Wilhelm Laske, Spezialfabrik für Schlafzimmer, Breslau 6, Fischergasse 23/25. M. Gru. 10 Raum 10 Vers.Siedl. H. 9, 13, 14, 35.
- Schlesische Schugkwand G. m. b. H., Breslau 10, Trebnitzer Str. 89. Schugkplatten D. R. P. die anerkannt beste und billigste stabile Innenwand M. Gru. 5 Raum 1.
- Schlesische Telefon - Gesellschaft, Schmidt & Co., Breslau, Poststraße 6 Telefon-Anlage. M. Gru. 14.
- Schlesischer Zieglerbund Breslau, Blumenstraße 5. Ziegel, Dachpfannen Fußbodenplatten. M. Gru. 2.
- Angeschlossene Firmen:
 Charlotte Deter, Dampfziegelei, Grosen. Verblendklinker.
 Verblend- und Dachsteinwerke Rauße b. Maltsch. Verblendklinker.
 M. Willner, Seiferdau. Verblendklinker.
 Hans Rother, Liegnitz. Fußbodenplatten und Verblendklinker.

- Rudzinski & Co. G. m. b. H., Bauerwitz O/S. Fußbodenplatten und Verblendklinker.
- Grube Ilse A.-G., Grube Ilse N/L. Fußbodenplatten und Verblendklinker.
- Ullersdorfer Werke A.-G., Nieder Ullersdorf, Kr. Sorau. Verblendklinker.
- Georg Hirschmann, Breslau-Neukirch. Verblendklinker.
- Siegersdorfer Werke vorm. Friedr. Hoffmann, Siegersdorf. Verblendklinker.
- Giesmannsdorfer Fabriken, Friedenthal-Giesmannsdorf O/S. Fußbodenplatten.
- Schmidt, A., & Co., Gesellschaft für Oberflächenschutz m. b. H., Berlin W 35.
Generalvertreter: Paul Scheffler, Breslau 1, Ohlauufer 24. „Subox“ Rostschutzanstriche. M. Gru. 4, Gru. 5 Raum 2.
- Schmidt, G. A., Bildhauer, Breslau, Palmstraße 31. Beleuchtungskörper. Vers.Siedl. H. 16.
- Schmidt, Julius, Remscheid-Dorf-mühle. Vertreten durch Paul & Gembus, Breslau, Ohlauer Straße 44. Gardinenschienen. Vers.Siedl. H. 35.
- Schmidt, Max, Altona. Vertreter: Otto Preuss, Breslau 2, Gartenstraße 96. Zentralheizungen. M. Gru. 6 Abtlg. III Raum 9.
- Schmidt & Co., s. u. Schlesische Telefongesellschaft.
- Schnackenberg & Siebold, Hamburg. A. Gru. 12 Raum 40/45.
- Schneider, Georg, Breslau, Tauentzienstraße 1. Federnde Bürostühle. Generalvertreter von Migua Mitteldeutsche Gummi- und Asbest G. m. b. H., Blankenburg a. Harz. M. Gru. 15 Raum 2, 3, 7 u. 10.
- Schneider & Fedor, Breslau, Matthiasstraße 114. Fensterarbeiten. Vers.Siedl. H. 10, 11, 12, 22.
- Schneider & Wolf, Breslau 5, Tauentzienstraße 10 b. Vorhänge. M. Gru. 10 Raum 3, 4, 5, 11 Vers.Siedl. H. 18 u. 30.
- Schnependahl, Dipl.-Ing., Oppeln, Schillerstraße 3. Vertreter von Stürmann & Co., Düsseldorf, Bilkestr. 23. Vertikal-Schiebefenster System Stürmann. M. Gru. 8 Raum 4.
- Schoeppe, Kurt Breslau 2, Hubenstraße 24. Edelputz, Granitputz. M. Gru. 2 Gru. 5 Raum 1 u. 2.
- Schoeppe & Pietsch, Breslau 2, Hubenstr. 24. Generalvertreter von Industriewerke Lohwald A.-G., Lohwald bei Augsburg. Alleinige Hersteller der Keim'schen Mineralfarben. M. Gru. 4.
- Scholtz-Grötzingen, Curt, Bildhauer und Keramiker D.W.B., Frechen b. Köln, Hühelner Straße 43. M. Gru. 11 u. 14.
- Scholz, Gustav, Breslau, Hedwigstraße 13. Maurerarbeiten. Gru. 16 Halle Werkraum des Handwerks.
- Scholz, Fritz, & Co., Breslau, Ohlauer Straße 46. Bau- und Möbelbeschläge. Gru. 16 Halle Werkraum des Handwerks Raum 11.
- Schoom, Konrad, Nachfl., Baugeschäft, Breslau, Sternstr. 144/146. Treppen. Vers.Siedl. H. 13, 14, 15.
- Schrammen, Drechslerei, s. u. Drechslerei Schrammen.

- Schreiter Max, Möbelfabrik, Breslau, Bismarckstr. 32. M. Gru. 10 Raum 8 u. 9
Vers.Siedl. H. 18, 19 u. 36.
- Schubert, Josef, Spiegelfabrik, Breslau, Klosterstraße 98. Glaserarbeiten.
Vers.Siedl. H. 31.
- Schubert, Julius, Breslau, Gabitzstraße 13. Eingebaute Schränke, Geschirrschrank, Schreibtischschrank. Vers.Siedl. H. 13, 14, 15, 35.
- Schubert & Weigelt, Breslau, Gabitzstr. 45. Glaserarbeiten. Vers.Siedl. H. 9, 10, 11, 12.
- Schulmacher-Zwangsinnung zu Breslau. Gru.Halle Werkraum des Handwerks Raum 13.
- Schülke, Wilhelm, Breslau, Tauentzienstraße 185/187. Vertreter von Elektrische Tonwerke Oberlangenöls, Verkaufsstelle Liegnitz, Postschließfach 28. M. Gru. 5 Raum 1.
- Schulz, Hubert, Breslau-Grüneiche, Lindenallee. Vers.Siedl. H. 21, 22, 26, 27.
- Schulz, Otto, Breslau 13, Augustastraße 45. Vertreter von Junker & Ruh A.-G., Karlsruhe i. Baden, Gasherdfabrik. M. Gru. 6 Abtlg. II Raum 5.
- Schumacher & Rappich, Breslau, Teichstraße 7. Büromaschinen. M. Gru. 15 Raum 1 u. 12.
- Schütze, Julius, Breslau, Rehdigerstraße 21. Gartenanlage. Vers.Siedl. H. 29, 30, 35, 36, 37.
- Schütze, Kurt, Breslau Rehdigerstraße 21, Gartenarchitekt. Vers.Siedl. H. 28.
- Schwanitz, Carl, Gummiwerke, Berlin-Reinickendorf. Vertreter: G. Wegener, Breslau 13, Goethestraße 42/44. M. Gru. 3 Abtlg. V.
- Schwarz, Wilhelm, Breslau, Karlsplatz 1. Gru. 16 Halle Werkraum des Handwerks Raum 6.
- Schweitzer, J., Gartenarchitekt V.D.G., Glarus (Schweiz). Pläne und Photos ausgeführter Gärten. A. Gru. 12 Raum 46/47.
- Schwietale, Malermeister, Breslau, Gutenbergstraße 11. Vers.Siedl. H. 1.
- Sckeyde, Julius, Kom.-Ges., Breslau, Ohlauer Straße 21/33. Vertreter von Essener Metallwerkstätten L. Leiner G. m. b. H., Essen. Kücheneinrichtungen. Brutapparat. M. Gru. 10 Raum 3, 14, 17, 18, 20, M. Gru. 8 Raum 6, 3, M. Gru. 6 Raum 1, 2, 7, Vers.Siedl. H. 7, 10, 11, 12, 18, 19, 20, 21, 22, 28, 30, 33, 35, Fr.Gel. Landw.Gehöft.
- Seidler, Hentschel & Co., Breslau, Herdainstr. 69. Heizung. Vers.Siedl. H. 31.
- Seifert, Alwin, Architekt B.D.A., München, Pappenheimerstraße 1. Lichtpausen. A. Gru. 12 Raum 40/45.
- Seifert, Gebr., Steinmetzgeschäft, Breslau, Oswitzer Straße 4. Fr.Gel. Grabmalschau.
- Seiler, Ed., Pianofortefabrik G. m. b. H., Liegnitz—Breslau, Gartenstraße 48/52. Vers.Siedl. H. 7, 14, 15, 30, 35.
- Seilers Maschinenfabrik, Liegnitz. Wäschemangel. M. Gru. 6 Abtlg. III Raum 8, Vers.Siedl. H. 28.

- Seliger, Louis, & Sohn, Klavier-Etage, Breslau 1, Schweidnitzer Straße 10/11.
Vertreter von Schiedmayer, Stuttgart. Grotrian-Steinweg-Flügel u.-Pianos
und Schiedmayer-Flügel und -Pianos. M. Gru. 10 Raum 20, Vers.Siedl.
H. 21 u. 36.
- Seltmann, R., Oberingenieur, Breslau 2, Schweidnitzer Stadtgraben 21 b, I.
Vertreter von Hugo Henniger, Herborn. Gaswaschkessel. M. Gru. 6
Abtlg. III Raum 8.
- Seydel senior, Richard, K.-G., Hennersdorf b. Kirchhain N/L. M. Gru. 2.
- Siedlungsamt, Abt. Garten- und Friedhofswesen, Frankfurt a. M., Buchgasse 3.
Grünflächen der Stadt Frankfurt a. M. A. Gru. 12 Raum 30.
- Siedlungsgenossenschaft Eichborngarten E. G. m. b. H., Breslau, Fliederplatz.
J. Raum 11.
- Siedlungsgesellschaft Breslau A.-G., Breslau, Elisabethstraße 3-5. Kleinst-
küchen. M. Gru. 10 Raum 15, M. Gru. 6 Abtlg. I.
- Siedlungsverband Ruhrkohlenbezirk Essen. Wirtschaftsplan für das Vest
Recklinghausen, Verbandsgrünflächenplan, Grünflächen, Einwohnerzahlen
in einzelnen Städten, Industriedichten, Waldungen. A. Gru. 12 Raum 26.
- Siegersdorfer Werke vorm. Friedrich Hoffmann, Siegersdorf. Verblend-
klinker. M. Gru. 2.
- Siegle, G. & Co., G. m. b. H., Stuttgart/Postfach, Hasenbergstr. 22. Anstrich-
farben trocken für innen und außen, Farben trocken für alle Zwecke.
M. Gru. 4.
- Siemens-Schuckert-Werke A.-G., Technisches Büro, Breslau 18, Kaiser-Wil-
helm-Straße 137. Elektrische Apparate. Fr.Gel. Landw.Gehöft.
- Silberstein, Hans, & Co., Kalksandsteinfabrik, Breslau 1, Albrechtstraße 12.
Mauersteine, Dachsteine. M. Gru. 2.
- „Silesia“ Fabrikation und Vertrieb von Patentneuheiten, Liegnitz, Schützen-
straße 14. Gru. 13, Fr.Gel. Ladenstraße.
- Simenauer, Felix, Breslau, Parkstraße 29. Anstreicherarbeiten. Vers.Siedl.
H. 3a-5b.
- Singer Nähmaschinen A.-G., Breslau 1, Schweidnitzer Straße 5. M. Gru. 10
Raum 2 u. 20, Gru. 16 Halle Werkraum des Handwerks Raum 3, 5, 13 und
Vers.Siedl. H. 1, 2, 7, 11, 17, 28, 35—37.
- Slawinski & Co. G. m. b. H., Fabrik für Blecharbeiten, Weidenau-Sieg.
M. Gru. 6 Abtlg. III Raum 9, 10.
- Smoschewer & Co., Gesellschaft für Feldbahnindustrie, Breslau, Kaiser-
Wilhelm-Str. 48/50. Modell eines Gießmastes. M. Gru. 1, Fr.Gel. Gru. 18,
Baumaschinen.
- Sobainki, Jos., Architekt, Breslau. Entwürfe für die Grabmalschau. Fr.Gel.
Grabmalschau.
- Sohst, F. A., Hamburg 15, Grüner Deich 20. Vertreter: Carl Strümpel, Bres-
lau 8, Paradiesstraße 9. Urwald-Rahmen, Türen. M. Gru. 8 Raum 2-4.
- Soller, Karl, München. Küchenschrank „Hexer“ nach Entwurf von Dr. Erna
Meyer, München. M. Gru. 10 Raum 3.

- Solomit G. m. b. H., Berlin W 50, Rankestr. 4. Solomit-Bauplatten. M. Gru. 5 Raum 1, 2.
- Sommerfelder Ziegelwerke, Freytag, Roll & Kreutz G. m. b. H., Sommerfeld N/L. M. Gru. 2.
- Sondern, Emil, Ziegenhals. Sperrholztüren. Vers.Siedl. H. 13, 14, 15.
- Sorensen, C. Th., Gartenarchitekt, Kobenhavn, Bronshoj Danmark. Pläne aus Kleingarten. A. Gru. 12 Raum 46/47.
- Sorowski, Paul, & Sohn, Breslau, Schießwerderplatz 13. Eiserne Treppe. Vers.Siedl. H. 35.
- Spelsberg, Gustav, Nachfl., Pook & Mohr, Frankfurt a. M., Töngesgasse 61. Vertreter: Dr. Ernst Jentsch, Breslau, Blücherplatz 12. Vorhangschienen „Reform“. Vers.Siedl. H. 3, 4, 7, 13, 14, 28, 37.
- Sperrholz Import G. m. b. H., Breslau 6, Jahnstraße 10. Birken-Flugzeugplatten. M. Gru. 3 Abtlg. II.
- Spezial Maschinenfabrik „Futura“, Wagenbach & Co., Elberfeld, Carnapstr. 7. Eisenbiegemaschinen. Fr.Gel. Gru. 18 Baumaschinen.
- Sprang, Breslau, Berliner Straße 39. Schmiedearbeiten. Vers.Siedl. H. 32, 33.
- Sprang, Gustav, Breslau, Schwerinstraße 33 und Berliner Straße 37. Vers. Siedl. H. 3a bis 5b.
- Sprang, Karl, Breslau-Carlowitz, Kunstschmiede und Konstruktionsschlosserei. Vers.Siedl. H. 1, 7.
- Staatl. Akademie für Kunst und Kunstgewerbe, Breslau, Kaiserin-Augusta-Platz 3. M. Gru. 3 Abtlg. VI u. Gru. 10 Raum 13 Vers.Siedl. H. 7.
- Staatliche Fachschule für Glasindustrie und Holzschnitzerei: Zwiesel, Fachschulstraße. Vertrieb von veredelten Gläsern aller Art. M. Gru. 11.
- Staatliche Hochschule für Handwerk und Baukunst, Weimar. Möbel, Stoffe, Leuchten, Keramiken. M. Gru. 10 Raum 1, 14 Vers.Siedl. H. 28.
- Staatliche Keramische Fachschule Bunzlau, Abteilung Professor A. Hennig, Bunzlau i. Schles. M. Gru. 11 Vers.Siedl. H. 35.
- Staatliche Keramische Fachschule Landshut i. B., Landshut, Marienplatz 4. M. Gru. 11.
- Staatliche Majolikamanufaktur Karlsruhe A.-G., Karlsruhe i. Baden, Schloßbezirk 17. M. Gru. 11.
- Staatliche Porzellanmanufaktur, Berlin. Porzellan. M. Gru. 11.
- Staatliche Porzellanmanufaktur, Meissen. Porzellan. M. Gru. 11.
- Staatliche Schulen für freie und angewandte Kunst, Hamburg 24, Lerchenfeldstraße 2. Gold- und Silberschmuck. M. Gru. 11.
- Stadtbauamt Brünn (Mähren). Pläne und Fotos verschiedener Grünanlagen. A. Gru. 12 Raum 46/47.
- Stadtbauamt Preßburg-Bratislava (Tschechoslowakei). Regulierungspläne des Stadtgebiets. A. Gru. 12 Raum 46/47.
- Stadterweiterungsamt der Stadt Breslau, Blücherplatz 16. A. Gru. 17 Raum 20.
- Stadtrat Nürnberg, Stadterweiterungsamt. Entwicklungsgebiet der Stadt Nürnberg mit Eintragung des vorhandenen, geplanten und notwendigen öffentlichen Grüns. A. Gru. 12.

- Stadtverwaltung Essen. Grün- und Freiflächenpläne, Siedlungs- und Sportanlagepläne. A. Gru. 12 Raum 31/38.
- Stadtverwaltung Karlsruhe, Karlsruhe. Pläne. A. Gru. 12 Raum 31-38.
- Städtebauamt Köln, Stadthaus, Gürzenichstraße. Freiflächenetz. A. Gru. 12.
- Städtisches Dachziegelwerk in Holzkirch b. Lauban i. Schles. M. Gru. 2.
- Städtische Elektrizitäts-Werke, Breslau, Scheibenweg 5. Fr.Gel. Landw.Gehöft.
- Städtische Friedhofsverwaltung, Breslau, An der Elisabethkirche 3/4. A. Gru. 17 Raum 17.
- Städt. Gartendirektion, Köln a. Rh., Apostelkloster 3. Öffentliche Grünanlagen. A. Gru. 12 Raum 30.
- Städtisches Gartenamt, Kassel, Frankfurterstraße 147. Pläne. A. Gru. 12 Raum 31-38.
- Städtische Gartenverwaltung, Breslau, Breite Straße 25. A. Gru. 17 Raum 16.
- Städt. Hochbauamt III, Breslau 1, Siebenradeohle 9. Modelle. A. Gru. 12.
- Städtische Hochbauverwaltung, Hochbauamt 1, Breslau. Spiel- und Sportanlagen. A. Gru. 12 Raum 30.
- Städtische Hochbauverwaltung, Breslau, Blücherplatz 16. A. Gru. 17 Raum 21/23.
- Städtische Straßenbahn, Breslau. Linienpläne, Statistiken, Bahnhöfe und Wartehalle, Unfallverhütung. Fr.Gel. Verkehrshalle.
- Städtische Tiefbauverwaltung, Breslau, Blücherplatz 16. A. Gru. 17 Raum 18/19.
- Stahlbau G. m. b. H., Düsseldorf. Leichtträger, Fensterprofile. M. Gru. 3 Abtlg. III, M. Gru. 5 Raum 1, Vers.Siedl. H. 7, 9.
- Stahlbau G. m. b. H., Rothenburg a. F., Bez. Kassel. Stahlküche. M. Gru. 10 Raum 18 Vers.Siedl. H. 7, 35.
- Stahl, P., Breslau 1, Sandstraße 1. Verblendung mit Eisenklinkern und weißen Glasuritsteinen, Terranova-Edelputz usw. M. Gru. 8 Raum 9 Vers.Siedl. H. 9.
- Stahlwerksverband A.-G., Düsseldorf, Stahlhof. Trägerprofiltafel. M. Gru. 3 Abtlg. III.
- Stark, Gebr., s. u. Köhler.
- Statens Byggnadsbyrå, Stockholm 2, Storkyrkobrinken 16. A. Gru. 9 Länderschau.
- Staufziegel-Gewebe-Verkaufs-Gesellschaft, Cottbus. Technische Beratung Wilhelm Riske, Breslau 2, Neudorfstraße 37a. M. Gru. 2.
- Stech, Kurt, Breslau, Am Hauptbahnhof 4. Generalvertreter der Fa. Friedr. Ernst Benzing, Schwenningen a. N. Kontrolluhren. Gru. 16 Halle Werkraum des Handwerks.
- Stechow, Fritz, Breslau, Gartenstraße 23. Anfertigung der Gardinen. Vers. Siedl. H. 3 u. 33.
- Stein, Rudolf, Architekt, Breslau. Entwürfe für die Grabmalschau. Fr.Gel. Grabmalschau.
- Stein, Ullrich, Breslau, Kürassierstraße 32/34. Entwürfe für Möbel. Fr.Gel. Ladenstraße Vers.Siedl. H. 3 u. 27.
- Steiner, M., & Sohn, s. u. Paradiesbettenfabrik.

- Steinholzfabrik Fama G. m. b. H., Leipzig. Zweigniederlassung Breslau 2, Malteserstraße 11. M. Gru. 2.
- Steinzeugröhren-Fabrik G. m. b. H. Muskau, Lugknitz O/L. M. Gru. 2.
- Stephan, Adolf, G. m. b. H., Ing.-Büro, Be- und Entwässerung, Breslau 2, Tauentzienstraße 24. Fr.Gel. Landw.Gehöft.
- Stephan, Wilhelm, Hamburg 11, Graskeller 3. Innenarch. Typenmöbel. Entwurf: Innenarchitektin Hilda Krebs, Hamburg, Graskeller 3. M. Gru. 10 Vers.Siedl. H. 9 u. 28.
- Sternberg, B., Breslau, Brandenburger Straße 54. Ausführung der Firma J. Jeserich, Berlin. Jeserit, Tecuta-Bronzedach. M. Gru. 5 Raum 3 Vers.Siedl. H. 9—15, 18—22.
- Stern, Gebr., Maschinen- und Pumpenfabrik, Breslau 13, Neudorfstraße 56. M. Gru. 6 Abtlg. III Raum 12.
- Stiller, R., Breslauer Asphalt-Kontor, Breslau 2, Tauentzienstraße 37. Fliesen. M. Gru. 8 Raum 9 u. 10 Vers.Siedl. H. 26 u. 27.
- Stotz, G. m. b. H., Fabrik elektrotechnischer Spezialartikel, Mannheim-Neckarau. M. Gru. 7.
- Strangfeld, Willi, Breslau 2, Gartenstr. 66/70. Schreibmaschinen. M. Gru. 15 Raum 12.
- Stricker, Hermann, Zimmermeister, Breslau 1, Tauentzienstr. 198. Schlüsselfertige Ausführung. Fr.Gel. Ladenstraße.
- Striegauer Stuhlfabrik Hermann Raschke, Inhaber Ernst Jaekel, Striegau i. Schles. Qualitätsmöbel. M. Gru. 10 Raum 19.
- Stroncsek, Emil, Glasermeister, Breslau, Opitzstraße 20. Vers.Siedl. H. 7.
- Strümpel, Carl, Breslau 8, Paradiesstraße 9. Vertreter von: F. A. Sohst, Hamburg 15, Grüner Deich 20. Urwald-Rahmen, Türen. M. Gru. 8 Raum 2—4 Vers.Siedl. H. 21 u. 22.
- Studio Publications, London W. C. 2, 44 Leicester Square. A. Gru. 9 Länderschau.
- Stürmann & Co., Düsseldorf, Bilkerstraße 23. Vertreter: Dipl.-Ing. Schneppendahl, Oppeln, Schillerstraße 3. Vertikal-Schiebefenster, System Stürmann. M. Gru. 8 Raum 4.
- Stützel-Sachs, Tonwarenfabrik, Aalen i. Württ., Neue Heidenheimer Str. 14. M. Gru. 11.
- Süssmuth, Richard, Werkstätten für künstlerischen Glasschliff, D.W.B., Penzig O/L. M. Gru. 11.
- Syntax-Generalvertrieb C. Krauter, Stettin, Birkenallee 35. Vertreter: Ing. C. Griffenhagen, Breslau 6, Glogauer Straße 4. Syntax-Präzisions-Wärmeregler für Warmwasserheizungs-, Warmwasserbereitungs- und ähnliche Anlagen. M. Gru. 6 Abtlg. III.
- Syrkus, Simon, Architekt, Warschau, Senatorska 38. A. Gru. 9 Länderschau.

- Szekely, Eugen, Dipl.-Ing., Architekt Z.V. (B.D.A.), Graz (Österreich), Heinrichstraße 10. Das Margaretenbad in Graz. Errichtet nach den Plänen und unter der Leitung von Architekt Eugen Szekely, Graz. A. Gru. 12 Raum 46/47.
- Tapezierer- und Dekorateur-Zwangsinnung Breslau. Gru. 16 Halle Werkraum des Handwerks Raum 3.
- Taut, Brüder, & Hoffmann, Architekten, Berlin W 9, Potsdamer Str. 129/130. Schulhausanlage Berlin-Neukölln, Dammweg. A. Gru. 12 Raum 28.
- Tautz, Clemens, Breslau, Adolfstraße 10. Eisengeländer. Vers.Siedl. H. 31.
- Technische Hochschule, Breslau, HansasträÙe. J. Raum 10.
- Teichert & Sohn, Liegnitz, Holzbearbeitungs-Maschinen. Gru. 16 Halle Werkraum des Handwerks Raum 11.
- Tekton-Werke Eduard Dyckerhoff, Poggenhagen-Hannover. Vertr.: Architekt Herbert Baum, Breslau 1, Forckenbeckstraße 12. Tekton-Leichtdielen. M. Gru. 2 M. Gru. 5 Raum 1.
- Teschendorff, Alfred, Dachsteinfabrik, Sommerfeld N/L. M. Gru. 2.
- Tetmajer, v., Debrunner & Blankart, dipl. Architekten in Zürich (Schweiz), Stadthausquai 7. Sportplatzanlage der Genossenschaft Sportplatz Sonnenberg in Zürich. A. Gru. 12 Raum 46/47.
- Teves, Alfred, Frankfurt a. M. Vertr.: Maschinenfabrik Hermann Tschentschel, Breslau 3, Striegauer Straße. Kühlschränke. Vers.Siedl. H. 35.
- Thamm, Reinhold, Breslau 1, Garvestr. 27. Fugenlose Fußböden. M. Gru. 1, 8 Raum 4 u. 6.
- Thamm, Reinhold, Breslau 1, GarvestraÙe 27. Foto der Bauaustrocknung. M. Gru. 1.
- Theisz, Professor, Wien XIII, Altgasse 21. A. Gru. 9 Länderschau.
- Thiel, Hermann, Breslau, Ring 9. Dental-Instrumente. M. Gru. 15 Raum 5.
- Thienel Nachflg., Ofenbaugeschäft, Breslau, Schwenckfeldstr. 18. Keramische Trinkbrunnen. Gru. 12 Fr.Gel. Kindererholungsheim.
- Thomas, Hans, Architekt B.D.A., Breslau, Tauentzienstraße 42. Entwürfe. M. Gru. 10 Raum 15.
- Thonet-Mundus I. u. I. Kohne, Bugholzmöbelfabriken A.-G., Wien-Berlin. Generalvertreter: S. Pilzer, Breslau, SadowasträÙe 35. M. Gru. 10 Raum 19. Gru. 12 Fr.Gel. Kindererholungsheim Vers.Siedl. H. 2, 7, 31, 35
- Thüne, Hugo, Breslau, SadowasträÙe 38. Zimmerit, Plombit. Vers.Siedl. H. 35.
- Thust, T., Steinmetzmeister, Breslau, Kaiser-Wilhelm-StraÙe 34. Fr. Gel. Grabmalschau, Werksteinschau.
- Thust, W., Marmor-, Syenit-, Serpentin- und Kalkwerke, Groß Kunzendorf, Kr. Neisse. M. Gru. 2, Gru. 12 Fr.Gel. Werksteinschau.
- Thyssenwerke, Köln a. Rh. Vertreter: W. Rudel, Breslau. Armco-Blechdach. M. Gru. 5 Raum 3.
- Tilgner, G., Breslau, Palmstraße 39. Erd- und Maurerarbeiten. Vers.Siedl. H. 3a-5b.

- Tischler, Heinrich, Breslau, Lothringerstraße 61. Entwurf, Innenausstattung. Vers.Siedl. H. 16 Ladenstraße Fr.Gel. Grabmalschau.
- Tischler-Zwangsinnung, Breslau. Gru. 16 Halle Werkraum des Handwerks Raum 11.
- Tonwerke Herschelswaldau A.-G., Herschelswaldau bei Bunzlau. M. Gru. 2. Tonziegelwerk Rothwasser O/L. G. m. b. H., Rothwasser O/L. M. Gru. 2.
- Töpferei Rothenburg-Krefeld. Keramik. Vers.Siedl. H. 35.
- Torfit A.-G., Hemelingen. Toschiabgasrohre. M. Gru. 6.
- Torfoleum-Werke Eduard Dyckerhoff, Poggenhagen-Hannover. Vertreter: Architekt Herbert Baum, Breslau 1, Forckenbeckstraße 12. Torfoleum. M. Gru. 2 u. 5 Raum 2 Vers.Siedl. H. 28, 29, 30.
- Torkretgesellschaft m. b. H., Berlin. Technisches Büro Breslau 13, Lothringer Straße 11. M. Gru. 2, M. Gru. 5 Raum 1.
- Treibmann-Hess, Werkstätte für kunsthandwerkliche Bastarbeiten, Cronberg im Taunus. Teppiche, Untersetzer, kunsthandwerkli. Basthoker, Bastarbeiten. M. Gru. 11.
- Treusch, Ernst, Leipzig C 1, Peterstraße 7. Handgeschmiedete Gold- und Silberarbeiten. M. Gru. 11.
- Trippel, C., Fabrik für Eisenkonstruktionen, Breslau 10, Seitengasse 11. M. Gru. 8, 5/6, 6/10, Vers.Siedl. H. 1, 7, 9, 10, 11, 12, 13, 14, 15, 17, 21, 22, 26, 27, 28, 31, 35 Verkehrshalle.
- Tritonwerke G. m. b. H., Breslau 1, Vorwerkstraße 18. Die komplette Badeeinrichtung. M. Gru. 6 Abtlg. III Raum 6.
- Tschentschel, Hermann, s. u. Maschinenfabrik.
- Tuchscherer, Carl, Bauunternehmung, Breslau, Hohenzollernstraße 82. Neuzeitliche Holzkonstruktion. M. Gru. 1 Verkehrshalle.
- Tzschoppe, Robert, Dampfziegelei, Stannewisch, Post Ober Cosel O/L. M. Gru. 2.
- Ucko, Moritz, Steinmetzmeister, Breslau-Cosel, am jüdischen Friedhof. Fr.Gel. Grabmalschau.
- Ueberham, Alfred, Breslau, Rosenthaler Straße 19. Vertreter der Waldorfschul-Spielzeug und -Verlag G. m. b. H., Stuttgart. Gru. 12 Fr.Gel. Kindererholungsheim.
- Ulbrich, H., Breslau, Paulstraße 52. Vertreter der Firma C u. E. Mahla, Nürnberg. M. Gru. 5 Raum 2.
- Ullersdorfer Werke A.-G., Nieder Ullersdorf, Kr. Sorau. Verblendklinker. M. Gru. 2.
- Ultraglas-Vertrieb, Helmut Goerz, Berlin NW 7, Friedrichstraße 100. Vertreter: Dr. Finlay, Breslau 16, Fürstenstraße 100. Ultraglas. M. Gru. 1, Vers.Siedl. H. 2, 35.
- Unikower, Oskar, Breslau, Gartenstraße 89. Be- und Entwässerung. Vers.Siedl. H. 32, 33.

- Vaillant, Johann, Remscheid. Wandgasbadeofen mit Heizung M. Gru. 6
Abtlg. III Raum 3 u. 10.
- Valentien, Otto, Gartenbauarchitekt V.D.G., Ganzenheim i. Thaurus. 2 Haus-
gärten. A. Gru. 12 Raum 40/45, Vers.Siedl. H. 21, 22.
- Valentin, F., Baugeschäft, Breslau 18, Kürassierstr. 22. Vers.Siedl. H. 1, 21, 22.
- Verband Breslauer Kleingartenvereine E. V., Gartengestaltung: A. Greis,
Gartenarchitekt, Breslau, Hedwigstraße 57. Frl.Gel. Sondergarten.
- Verband der Arbeitgeber im Töpfer- und Ofensetzergerwerbe Deutschlands,
Provinzialverband Schlesien E. V., Vorsitzender: Obermeister Unter-
berger, Breslau. Ofen. M. Gru. 6 Abtlg. I, Abtlg. III Raum 1 u. 9.
- Verband der Centralheizungs-Industrie E. V., Gruppe Schlesien, Breslau,
Auenstraße 8. Centralheizungen. M. Gru. 6 Abtlg. I.
- Verband landwirtschaftlicher Hausfrauenvereine, Breslau, Matthiasplatz.
Entwurf. M. Gru. 10 Raum 12.
- Verblend- und Dachsteinwerke, Rausse b. Maltsch. Verblendklinker. M. Gru. 2.
- Vereinigte Baubeschlags-Fabriken Gretsch & Co., G. m. b. H., Feuerbach-
Stuttgart. M. Gru. 8 Raum 2, 4.
- Vereinigte Breslauer Baumaterialien-Händler G. m. b. H., Breslau, Rosen-
thaler Straße 8/10. Zement. Vers.Siedl. H. 9.
- Vereinigte Breslauer Tischlermeister, Breslau, Neue Graupenstr. 12. Tischler-
arbeiten. Vers.Siedl. H. 18, 19, 20, 21, 22.
- Verein Deutscher Spiegelglasfabrikanten, Köln. Spiegelglas. M. Gru. 3
Abtlg. IV.
- Vereinigte Deutsche Nickelwerke A.-G., Schwerte/Ruhr. M. Gru. 3 Abtlg. I.
- Vereinigte Eschebach'sche Werke A.-G., Dresden-N. 23, Riesaer Straße 7.
Vertreter: Arthur Scheibe, Breslau, Tauentzienstraße 59. Komplette
Kücheneinrichtungen. M. Gru. 10 Raum 16, 17, Raum 6 Abtlg. I, Gru. 6
Raum 5, Vers.Siedl. H. 7, Fr.Gel. Landw.Gehöft.
- Vereinigte Lausitzer Glaswerke, Berlin, Lausitzer Straße 11. Glaswaren.
M. Gru. 10 Raum 3.
- Vereinigte Schlesische Granitwerke G. m. b. H., Breslau 13, Kaiser-Wilhelm-
Straße 14. Fr.Gel. Gru. 12 Werksteinschau.
- Vereinigte Stahlwerke A.-G., Köln. Stahlbleche. M. Gru. 3 Abtlg. III.
- Vereinigung Deutscher Eisenofenfabrikanten E. V., Kassel, Parkstraße 36.
Eiserne Öfen. M. Gru. 6 Abtlg. I.
- Vereinigung Deutscher Pumpenfabriken Borsig-Hall, G. m. b. H., Berlin,
Zweigniederlassung Breslau 5, Neue Schweidnitzer Straße 6. M. Gru. 6
Abtlg. III Raum 12.
- Vergin, E., Architekt für Gartenbau D. W. B., V. D. G., Gleiwitz - Breslau.
A. Gru. 12 Raum 40/45; Vers.Siedl. H. 1, 2, 3a bis 5b, 9.
- Verkaufsgesellschaft Schlesischer und Lausitzer Dachziegelwerke G. m. b. H.,
Görlitz, Hospitalstraße 13/16, Handelshof, Postschließfach 325, Fernspr.
Nr. 3211, 3212, 3213, Drahtanschrift: „Tonziegel Görlitz“. M. Gru. 2.

- Der Gesellschaft gehören nachstehende Firmen an:
- Aktiengesellschaft Sturm, Freiwaldau, Kr. Sagan i. Schles.
 Alfred Teschendorf, Dachsteinfabrik, Sommerfeld N/L.
 Dachziegelwerk Sommerfeld G. m. b. H., Sommerfeld N/L.
 Dampfziegelwerke Einigkeit Gesellschaft m. b. H., Bröthen b. Hoyerswerda i. Schles.
 Fritz Proske, Dampf-Ziegelei, Nieder Prauske b. Rietschen O/L.
 Gassener Dampf-Ziegelei und Dachstein-Fabrik Th. Freytag & Comp., Gassen N/L.
 Gebr. Weist, Schlesische Dachziegelfabrik, Dörghenhausen b. Hoyerswerda i. Schles.
 Kodersdorfer Werke A.-G., vorm. A. Dannenberg, Kodersdorf O/L.
 Kunzendorfer Ziegel- und Dachsteinwerke Fritz Kose (vorm. Martins Werke), Kunzendorf N/L.
 Lugknitzer Dachstein- und Chamottewerke, August Glowna, Lugknitz b. Muskau O/L.
 Mallmitzer Verblend- und Dachsteinwerke G. m. b. H., Mallnitz, Kr. Sprottau i. Schles.
 Niederschlesische Dachstein- und Falzziegelfabrik Gebr. Ecke, Schnellförtel b. Rauscha O/L.
 Otto Walter, vorm. Tr. Walter, Dachsteinfabrik, Nieder Hartmannsdorf b. Wiesau, Kr. Sagan.
 Richard Seydel senior, Kommanditgesellschaft, Hennersdorf b. Kirchhain N/L.
 Robert Tzschoppe, Dampfziegelei, Stannewisch, Post Ober Cosel O/L.
 Sommerfelder Ziegelwerke, Freytag, Roll & Kreutz, G. m. b. H., Sommerfeld N/L.
 Städtisches Dachziegelwerk in Holzkirch b. Lauban i. Schles.
 Steinzeugröhren-Fabrik G. m. b. H. Muskau, Lugknitz O/L.
 Tonziegelwerk Rothwasser O/L. G. m. b. H., Rothwasser O/L.
 Ullersdorfer Werke A.-G., Nieder Ullersdorf, Kr. Sorau N/L.
 W. Voigt & Söhne G. m. b. H., Dachstein- und Falzziegelfabriken, Kunzendorf N/L.
 Zeipauer Dachstein- und Braunkohlenwerke A.-G., Hansdorf, Kr. Sagan i. Schles.
- Verkaufsstelle Mitteldeutscher Gipswerke G. m. b. H., Nordhausen a. Harz.**
 Vertreter: Alfred Ruttloff, Breslau, Hellerstraße 58. M. Gru. 2, Gru. 5 Raum 1, Vers.Siedl. H. 7.
- Verkehrsverein = Schlesischer Verkehrsverband, Breslau, Am Hauptbahnhof 1.** Auskünfte über Breslau und Schlesien (Unterkünfte in den Bädern usw.) Führer, Werbeschriften, Pläne, Schreibmaschinenarbeiten, Karten für Rundfahrten in Breslau, Theaterkarten Flugscheine, billige Wochenendkarten, Autobusfahrten, Ausflüge. Fr.Gel. Verkehrshalle.

- Vinecky, Josef, Entwürfe für Möbel und Metall, Breslau, Kaiserin-Augusta-Platz 3. M. Gru. 10 Raum 13, Vers.Siedl. H. 7.
- Vinecky-Thorn, Frau, Entwürfe für Textilien, Breslau, Kaiserin-Augusta-Platz 3. M. Gru. 3 Abtlg. VI, Gru. 10 Raum 13, Vers.Siedl. H. 7.
- Vogel, Gustav, Breslau, Klosterstraße 98/100. Schlosserarbeiten. Vers.Siedl. H. 37.
- Vogel, Josef, Atelier für Grabdenkmäler, Breslau, Gräbschener Straße 329. Fr.Gel. Grabmalschau.
- Voigt, W., & Söhne, G. m. b. H., Dachstein- und Falzziegelfabriken, Kunzendorf N/L. M. Gru. 2.
- Vonka, Jaroslaw, Prof., Kunstschmied, Breslau, Margaretenstraße 9. Geschmiedete Grabkreuze. Fr.Gel. Grabmalschau, Dorffriedhof.
- Vosswerke, Hannover. Vertreter: Fritz Fischer, Breslau, Schwertstraße 52. Herde. M. Gru. 10 Raum 12, 14, 18.
- Völkel, Julius, Breslau, Steinstraße 49/51. Kunststeinstufen und Portal. Vers.Siedl. H. 9 u. 31.
- Wagler, Kurt, Breslau, Reuschestraße 62. Vertreter der Firma A. Hopfenforst, Leipzig. Gru. 16 Halle Werkraum des Handwerks Raum 12.
- Wagner, Ernst, Reutlingen. Aufwaschtisch. Vers.Siedl. H. 35.
- Walb, G. H., & Co., s. u. Gesellschaft für Linde's Eismaschinen.
- Walde, Albert, Waldheim i. Sa., Markt 3. Wohnraummöbel. Vers.Siedl. H. 13.
- Waldorfschul-Spielzeug und -Verlag G. m. b. H., Stuttgart. Vertreter: Alfred Ueberham, Breslau, Rosenthaler Straße 19. Gru. 12 Fr. Gel. Kindererholungsheim.
- Walter, Otto, Grabsteingeschäft, Breslau, Ende Lohestraße. Fr.Gel. Grabmalschau.
- Walter, Otto, vorm. Tr. Walter, Dachsteinfabrik, Nieder Hartmannsdorf bei Wiesau, Kr. Sagan. M. Gru. 2.
- Wärmemesser Aktien-Gesellschaft, Berlin SW 29. M. Gru. 6 Abtlg. I.
- Watzlawczik, Johannes, Generalvertreter der Schering - Kahlbaum A.-G., Berlin N 65, Müllerstraße 170/171 und der Firma Arti A.-G., Barmen. Gru. 16 Halle Werkraum des Handwerks Raum 11.
- Wedemann, A., Baugeschäft, Breslau, Reichspräsidentenplatz 10. Vers.Siedl. H. 37.
- v. Weech, S., München. Vertreter: Deutsche Hausratwerkstätten, Breslau, Ohlauer Straße 47. M. Gru. 10.
- Wegelin, A., A.-G., Köln. Vertreter: M. Gimmer, Breslau. Wegelin - Kiespreßdach. M. Gru. 5 Raum 3.
- Wegener, G., Breslau 13, Goethestraße 42/44. Vertreter von Carl Schwanitz, Gummiwerke, Berlin-Reinickendorf. M. Gru. 3 Abtlg. V.
- Weich, Siegfried, & Co., G. m. b. H., Breslau 23, Augustastraße 216. Bürobedarfsartikel. M. Gru. 14 u. Gru. 15 Raum 1, 2 u. 12.

- Weigt, Eugen, Breslau 1, Nikolaistraße 7. Neuzeitliche Möbel aller Art. M. Gru. 10 Raum 6, 7 und Vers.Siedl. H. 9 u. 37.
- Weist, Gebr., Schlesische Dachziegelfabrik, Dörghenhausen b. Hoyerswerda i. Schles. M. Gru. 2.
- Wellershaus, Dipl.-Ing., Berlin. Grundrißentwurf. M. Gru. 10 Raum 14.
- Wenzel, Gebr., Breslau, Oderstraße 4. Glaserarbeiten. Vers.Siedl. H. 37.
- Wenzel, Oswald, Bauglaserei-Großhandlung, Breslau, Kupferschmiedestr. 26. Glas. M. Gru. 8 Raum 4 u. 5, Vers.Siedl. H. 18—20, 29/30 u. 35.
- Wenzel, Paul, Bautischlerei, Groß Tschansch. Tischlerarbeiten. Vers.Siedl. H. 31.
- Wenzel, Richard, Glaserstr., Breslau 5, Gräbschener Str. 20. Vers.Siedl. H. 1, 7, 29 u. 30.
- Werkstätten der Kunstakademie, Breslau, Kaiserin-Augusta-Platz 3. M. Gru. 10 Raum 13.
- Werkstätten der Stadt Halle, Halle. M. Gru. 10.
- Werse, B., & Sohn, Breslau, Ottostraße 10. Tischlerarbeiten. Vers.Siedl. H. 32, 33.
- Wertheim, A., G. m. b. H., Berlin. Vers.Siedl. H. 10.
- Wetzlarer Möbelwerkstätten, Wetzlar. Transportable Gastrennwand. M. Gru. 15 Raum 2.
- Wieczorek, F., Nutzkraftwagen, Breslau 17, Frankfurter Straße 78. Baumaschinen. Fr.Gel. Gru. 18 Baumaschinen.
- Wiepking, F., Köln, Berlin. Garten- und Parkanlagen. A. Gru. 12 Raum 40—45.
- Will, Herm., Breslau, Neue Taschenstraße 16. Vers.Siedl. H. 3, 15, 17, 27 u. 35.
- Wilk & Oehrig, Eisenach. Vertreter: Artur Sachs, Breslau 5, Museumplatz 12. Kunsthorn. M. Gru. 3 Abtlg. V.
- Willkens, Architekt, Köln, Aduchtstraße 12. A. Gru. 12 Raum 40/45.
- Willner, M., Seiferdau. Verblendklinker. M. Gru. 2.
- Wilm, H. J., Berlin C 19, Jerusalemer Straße 25. Eigene Werkstätten für Juwelen, Gold- und Silberschmiedearbeiten. M. Gru. 11.
- Winkler, F., Dr.-Ing., Breslau 5, Tauentzienstraße 7. Vertreter der Firma Emil Zorn A.-G., Berlin SW 14. Vers.Siedl. H. 1.
- Wirtz, Caspar, Ingenieurbüro, Breslau 13, Gabitzstraße 131. Bau von Licht-, Kraft- und Signalanlagen, Lieferung neuzeitlicher Beleuchtungskörper. M. Gru. 7.
- Wistinghausen, Gebr., Breslau 16, Tiergartenstr. 16. Vertreter für Schlesien der Freno-Gesellschaft m. b. H., Berlin-Charlottenburg 2, Salzufer 8. Freno-Faserstoffe. M. Gru. 8 Raum 4 M. Gru. 4.
- Wittenberg, M., s. u. Davidsohn, Gustav, Nachflg.
- Witter, J. H., G. m. b. H., Berlin. Vertreter: W. Rudel, Breslau. Asphaltplattendach Johedi D.R.P. M. Gru. 5 Raum 3.
- Wolke, Oswald, Gartenarchitekt D.W.B./V.D.G., Atelier für Gartenkunst, Düsseldorf, Moltkestraße 52. A. Gru. 12 Raum 40/45.

- Wohnungsfürsorge-Gesellschaft Oberschlesien, Oppeln. Küchen. M. Gru. 10 Raum 14.
- Wöllstein & Rost, Elektrobauunternehmung, Breslau, Lohestraße 21. Elektro-Installation. Vers.Siedl. H. 35.
- Wunner'sche Bitumenwerke G. m. b. H., Unna. Vertreter: Wilhelm Fischer, Breslau 2, Palmstraße 19. M. Gru. 5 Raum 2.
- Württembergische Metallwarenfabrik, Breslau 1, Schweidnitzer Straße 31. Tafelgeräte, Bestecke. M. Gru. 11.
- Zeidler & Wimmel, Hausteinwerke, Bunzlau. M. Gru. 2.
- Zeipauer Dachstein- und Braunkohlenwerke A.-G., Hansdorf, Kr. Sagan i. Schles. M. Gru. 2.
- Zeiss Ikon A.-G., Goerz-Werk, Berlin-Zehlendorf. Generalvertreter: Friedr. Otto, Breslau 24, Kürassierstraße 139. Parabol-Spiegel-Lampe. M. Gru. 7 und Gr. 15 Raum 3, 4 u. 10.
- Zellenbetonwerke Breslau, G. m. b. H., Breslau 5, Tauentzienstr. 6. M. Gru. 5 Raum 1.
- Zementwarenfabrik Phönix G. m. b. H., Breslau-Groß Tschansch. Eisenbetoneinschubplatten. M. Gru. 5 Raum 1.
- Zentrale Heizungsanlagen G. m. b. H., Breslau 9, Sternstraße 45. Vers.Siedl. H. 1.
- Ziegeleiverband Breslau, G. m. b. H., Breslau 2, Blumenstraße 5. M. Gru. 5 Raum 1 Vers.Siedl. H. 28.
- Ziegler, Kurt, Breslau, Körnerstraße 23/25. Vertreter der Fa. Emil Kelling, Berlin-Leipzig. Heizungs- und Lüftungsanlagen. Gru. 16 Halle Werkraum des Handwerks.
- Zimbal, H., Kunstmaler, Breslau 16, Sternstraße 130. Vers.Siedl. H. 2.
- Zimmermann, Bodo, Holzschneider, Breslau, Neudorfstraße 10. Gru. 16 Hallé Werkraum des Handwerks Raum 15.
- Zimmermann, Berlin-Frohnau, Barbarossa-Korso 36/37. Lausitzer Klinker, Buca-Klinker. M. Gru. 2.
- Zimmermann, Th., Gnadenfrei. Leinenweberei und Wäschefabrik, Vorhänge, Bettbezüge und Bettenausstattungen. M. Gru. 10 Raum 2, 6, 7, 10, 12a, 15, 16, 17, 18, Vers.Siedl. H. 4, 9, 13, 14, 28, 35, 37.
- Zimmerstädt, W., Breslau, Sadowastraße 31/33. Heizungsanlage. Vers.Siedl. H. 35.
- Zinkwalzwerksverband m. b. H., Berlin NW 6. M. Gru. 3 Abtlg. I.
- Zorn, Emil, A.-G., Berlin S 14. Vertreter: Dr.-Ing. F. Winkler, Breslau 5, Tauentzienstraße 7. Vers.Siedl. H. 1.



- 1** Hallenausstellung
Messehof
- 2** Hallenausstellung
Poolzig Bau
- 3** Hallenausstellung
Jahrhunderthalle
- 4** Experimentier- u.
Freigeländeausst.
- 5** Versuchsiedlung
Grüneide

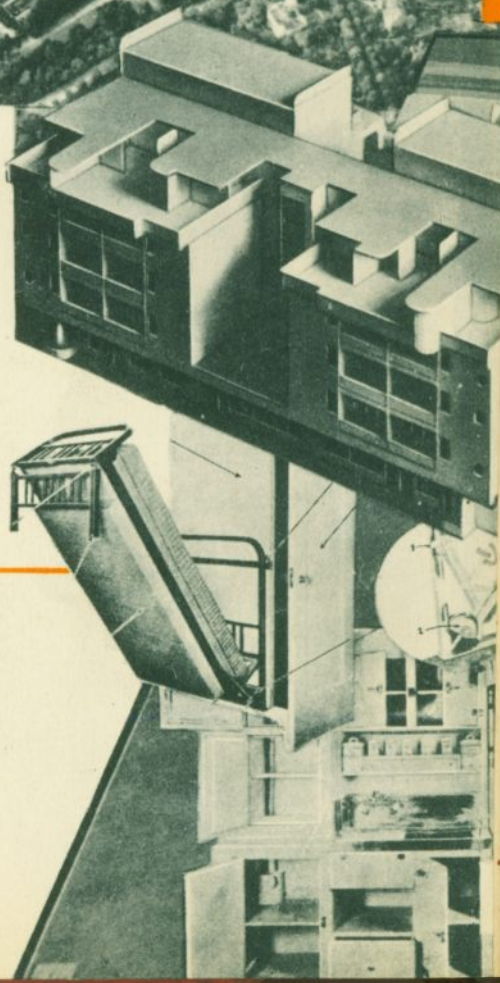
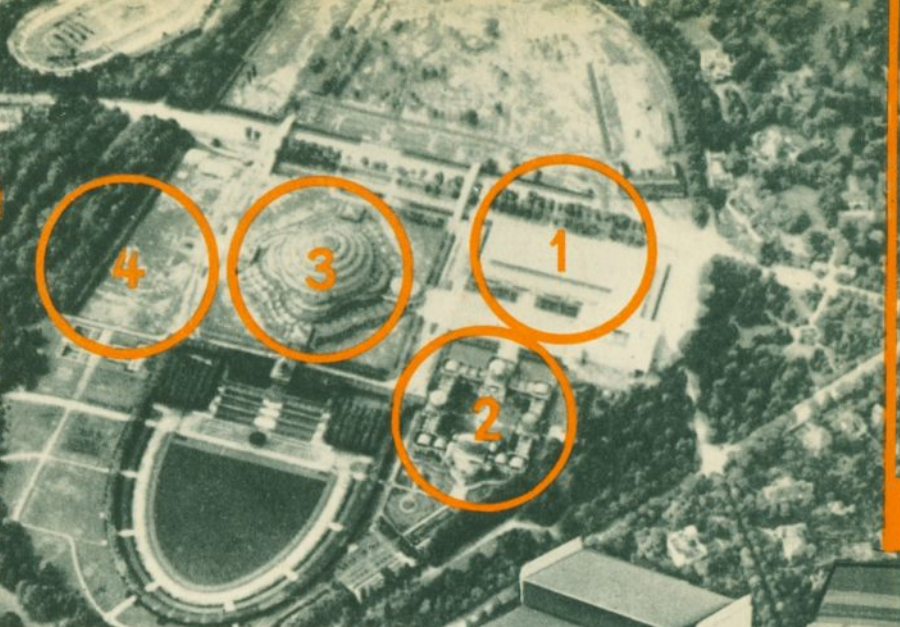

UMSCHLAG: MOLZAHN ENTWURF
PHOTOS: RENGGER / KLETT
AEROKARTOGRAPHISCHES INSTITUT
DRUCK: SCHENKALOWSKY, BRESLA